

RAPPORT DE CONSTRUCTION

Février 2026



Service de l'urbanisme et de l'environnement

TABLE DES MATIÈRES

| | |
|--|-----------|
| SECTION I - TABLEAUX COMPARATIFS..... | 4 |
| 1.1. <i>Nombre de permis émis</i> | 4 |
| 1.2. <i>Valeur des travaux des permis.....</i> | 5 |
| 1.3. <i>Unités de logements créées.....</i> | 6 |
| SECTION II | 8 |
| 2.1. <i>Rapport comparatif par regroupement des types de permis</i> | 8 |
| SECTION III | 11 |
| 3.1. <i>Analyse par catégorie d'immeuble</i> | 11 |
| SECTION IV | 14 |
| 4.1. <i>Rapport comparatif par catégorie d'immeuble</i> | 14 |
| 4.2. <i>Rapport comparatif par district électoral du mois de février 2026.....</i> | 17 |

| | |
|--|----------|
| SECTION I - TABLEAUX COMPARATIFS..... | 4 |
| 1.1. <i>Nombre de permis émis</i> | 4 |
| 1.2. <i>Valeur des travaux des permis.....</i> | 5 |
| 1.3. <i>Unités de logements créées.....</i> | 6 |



Nombre de permis émis

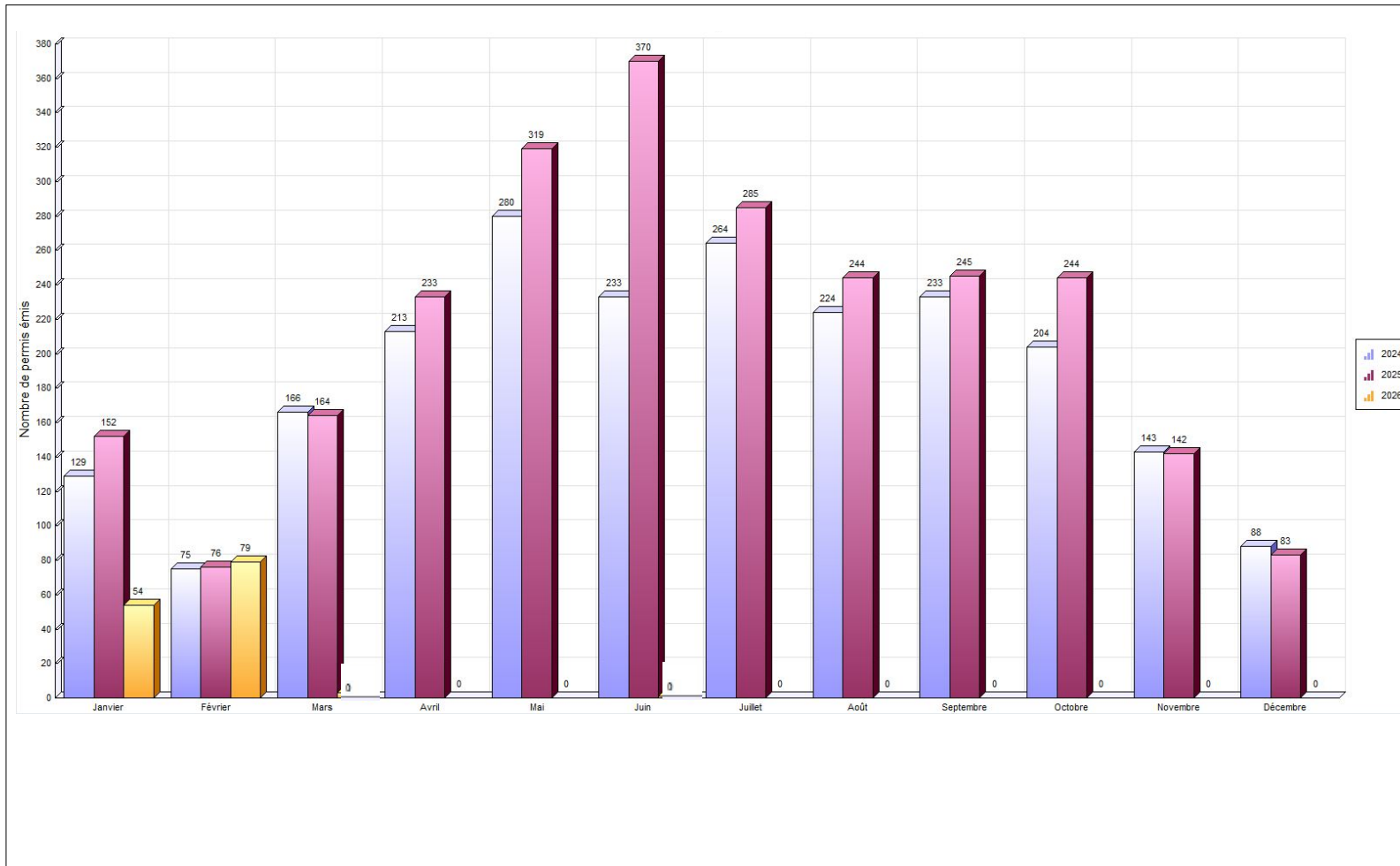



Valeur des travaux des permis

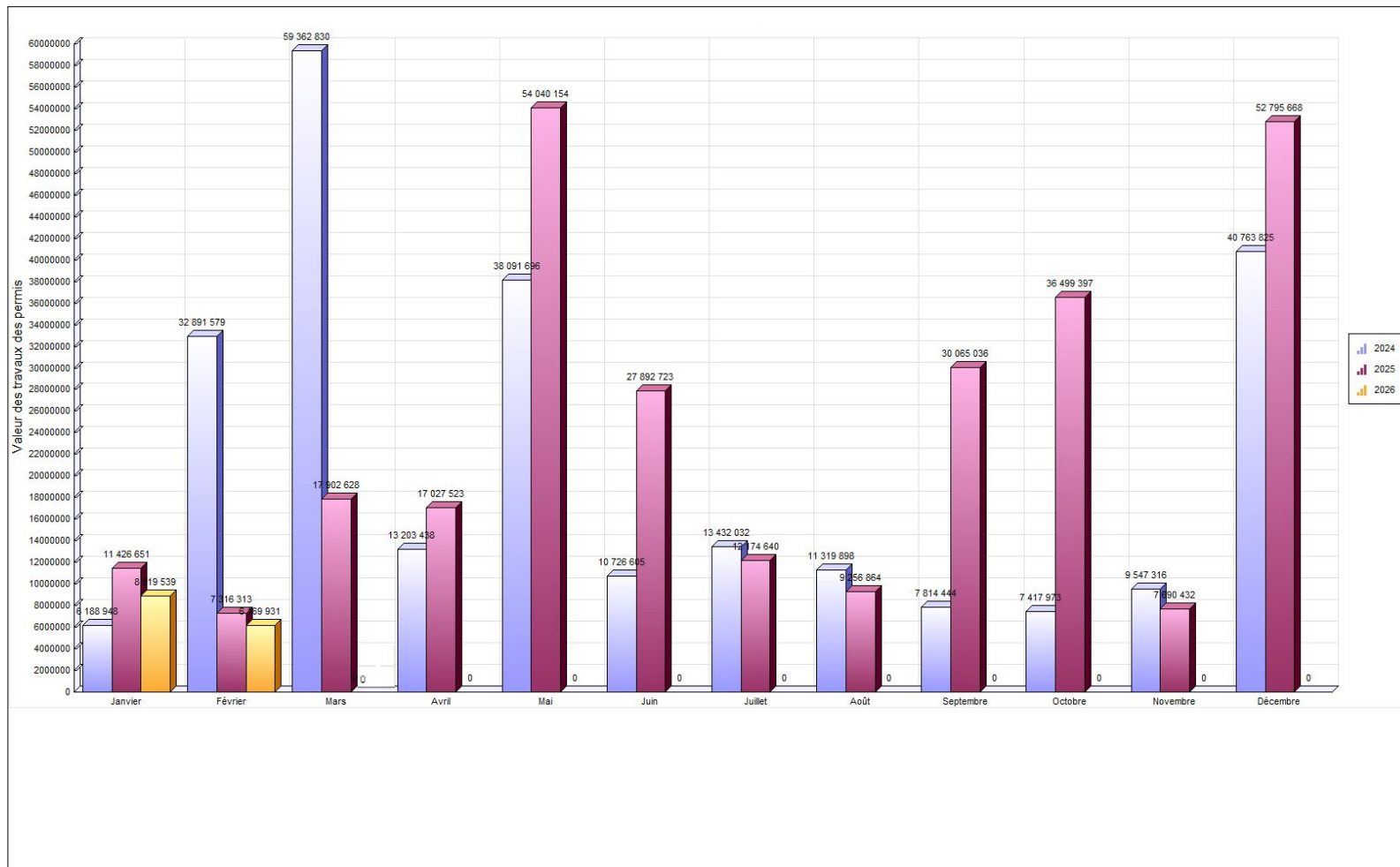



Unités de logements créées

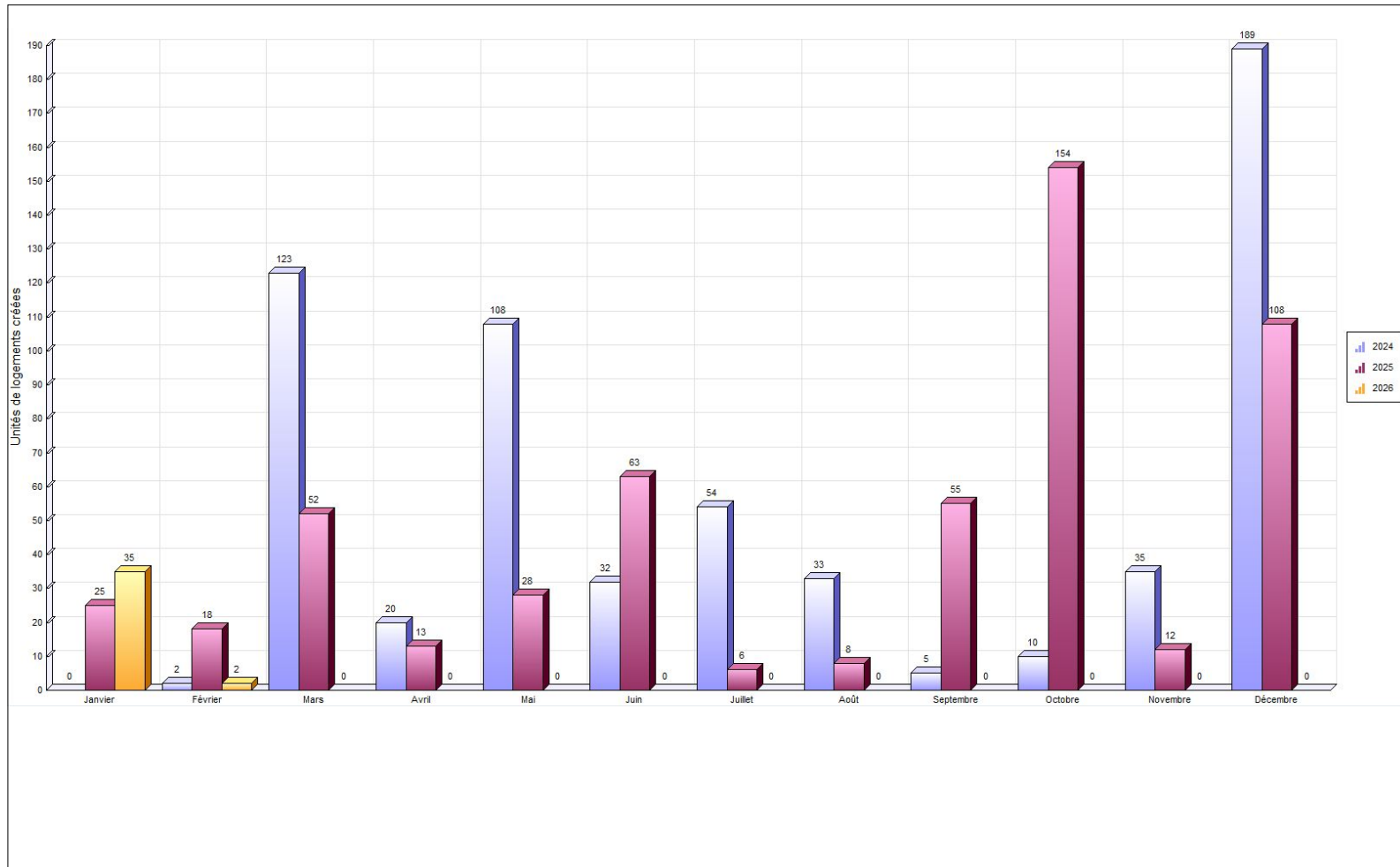

SECTION II 8
2.1. *Rapport comparatif par regroupement des types de permis 8*



| Regroupement / Type de permis | février 2026 | | | | Cumulatif au 28 février 2026 | | | | février 2025 | | | | Cumulatif au 28 février 2025 | | | |
|---|--------------|------|--------------|-----------|------------------------------|------|---------------|-----------|--------------|------|--------------|-----------|------------------------------|------|---------------|-----------|
| | Log. Créés | Émis | Valeur | Montant | Log. Créés | Émis | Valeur | Montant | Log. Créés | Émis | Valeur | Montant | Log. Créés | Émis | Valeur | Montant |
| Permis | | | | | | | | | | | | | | | | |
| Urbanisme | | | | | | | | | | | | | | | | |
| Abattage d'arbres | | | | | | | | | | 3 | 15 800.00 | 125.00 | | 3 | 15 800.00 | 125.00 |
| Agrandissement de bâtiment | | 2 | 105 000.00 | 415.00 | | 4 | 1 866 200.00 | 6 588.38 | | 2 | 275 000.00 | 962.50 | | 2 | 275 000.00 | 962.50 |
| Arrosage - Nouvelle plantation | | | | | | 1 | | 73.00 | | | | | | | | |
| Bâtiment accessoire / de service | | 2 | 10 000.00 | 100.00 | | 2 | 10 000.00 | 100.00 | | 6 | 23 240.00 | 300.00 | | 9 | 573 240.00 | 2 240.00 |
| Changement d'usage ou de destination | | 7 | | 553.50 | | 14 | | 1 512.00 | | 5 | | 675.00 | | 16 | | 1 616.00 |
| Clôture | | | | | | 1 | 5 000.00 | 50.00 | | 1 | 812.00 | 50.00 | | 8 | 25 634.00 | 400.00 |
| Construction Nouvelle | 2 | 3 | 3 869 470.00 | 10 960.00 | 36 | 7 | 9 519 470.00 | 19 362.00 | 16 | 6 | 4 598 000.00 | 7 557.00 | 39 | 14 | 9 897 999.00 | 16 273.00 |
| Coupe d'arbres | | 8 | 25 200.00 | 550.00 | | 11 | 31 408.00 | 750.00 | | | | | | | | |
| Démolition | | 4 | 9 937.00 | 200.00 | | 7 | 29 437.00 | 350.00 | | 6 | 318 500.00 | 1 228.00 | | 7 | 319 000.00 | 1 278.00 |
| Enseigne | | 3 | 38 975.00 | 165.20 | | 6 | 55 715.00 | 315.20 | | 3 | 7 759.00 | 100.00 | | 7 | 39 469.00 | 341.00 |
| Installation septique | | 1 | 17 950.00 | 64.62 | | 1 | 17 950.00 | 64.62 | | | | | | | | |
| Muret | | | | | | | | | | | | | | 1 | 60 000.00 | 210.00 |
| Opération - Deux générations | | 1 | | 139.50 | | 2 | | 279.00 | | | | | | 71 | | 35 216.00 |
| Piscine | | 1 | 10 000.00 | 50.00 | | 1 | 10 000.00 | 50.00 | | 2 | 85 248.00 | 281.92 | | 2 | 85 248.00 | 281.92 |
| Rénovation / Transformation de bâtiment | | 39 | 883 399.00 | 3 683.83 | 1 | 61 | 2 344 290.00 | 8 984.43 | 2 | 30 | 1 991 954.00 | 7 242.60 | 4 | 62 | 7 451 574.00 | 12 134.47 |
| Stationnement | | 1 | 1 200 000.00 | | | 1 | 1 200 000.00 | | | | | | | | | |
| Travaux sur la rive / Littoral / Plaine inondable | | 1 | | | | 1 | | | | | | | | | | |
| Total | 2 | 73 | 6 169 931.00 | 16 881.65 | 37 | 120 | 15 089 470.00 | 38 478.63 | 18 | 64 | 7 316 313.00 | 18 522.02 | 43 | 202 | 18 742 964.00 | 71 077.89 |
| Génie | | | | | | | | | | | | | | | | |
| Raccordement services d'aqueduc et d'égouts | | 1 | | 360.50 | | 2 | | 721.00 | | 6 | | 2 801.40 | | 9 | | 4 202.10 |
| Utilisation de l'emprise municipale | | 5 | | 377.00 | | 11 | | 4 953.00 | | 6 | | 1 575.50 | | 17 | | 18 273.50 |
| Total | | 6 | | 737.50 | | 13 | | 5 674.00 | | 12 | | 4 376.90 | | 26 | | 22 475.60 |

| Regroupement / Type de permis | février 2026 | | | | Cumulatif au 28 février 2026 | | | | février 2025 | | | | Cumulatif au 28 février 2025 | | | |
|-------------------------------|--------------|------|--------------|-----------|------------------------------|------|---------------|-----------|--------------|------|--------------|-----------|------------------------------|------|---------------|-----------|
| | Log. Créés | Émis | Valeur | Montant | Log. Créés | Émis | Valeur | Montant | Log. Créés | Émis | Valeur | Montant | Log. Créés | Émis | Valeur | Montant |
| Grand total | 2 | 79 | 6 169 931.00 | 17 619.15 | 37 | 133 | 15 089 470.00 | 44 152.63 | 18 | 76 | 7 316 313.00 | 22 898.92 | 43 | 228 | 18 742 964.00 | 93 553.49 |

| | |
|--|-----------|
| SECTION III | 11 |
| 3.1. <i>Analyse par catégorie d'immeuble</i> | 11 |



VILLE DE SAINT-HYACINTHE

Analyse par catégorie d'immeuble

| | Nbre de permis émis | | Valeur | | Montant | | Nombre de logements | |
|--|---------------------|------------|------------------|-------------------|---------------|---------------|---------------------|-----------|
| | 2026 | 2025 | 2026 | 2025 | | | 2026 | 2025 |
| Résidentiel | | | | | | | | |
| Unifamiliale isolée | 48 | 59 | 2 676 735 | 1 812 882 | 6 292 | 11 709 | 4 | 0 |
| Unifamiliale jumelée | 4 | 7 | 78 500 | 132 170 | 323 | 579 | 0 | 0 |
| Unifamiliale en rangée | 1 | 15 | 8 000 | 1 020 833 | 50 | 2 997 | 0 | 3 |
| Bifamiliale isolée | 8 | 4 | 182 884 | 49 550 | 752 | 302 | 0 | 2 |
| Trifamiliale isolée | 4 | 1 | 143 500 | 8 000 | 554 | 50 | 0 | 0 |
| Résidence 4 logis isolés | 2 | 3 | 257 000 | 123 000 | 925 | 450 | 1 | 0 |
| Résidence: 5-6 logis isolés | 2 | 18 | 60 437 | 6 776 000 | 269 | 14 639 | 0 | 36 |
| Résidence : 5-6 logis jumelés | 0 | 1 | 0 | 20 000 | 0 | 70 | 0 | 0 |
| Résidence : 7-8 logis isolés | 0 | 1 | 0 | 150 000 | 0 | 525 | 0 | 0 |
| Résidence : 7-8 logis jumelés | 2 | 0 | 82 542 | 0 | 331 | 0 | 0 | 0 |
| Résidence : 9 logis et plus variés | 4 | 7 | 4 057 534 | 1 090 000 | 5 428 | 3 862 | 32 | 0 |
| Résidence communautaire : 1-6 chambres | 1 | 0 | 0 | 0 | 50 | 0 | 0 | 0 |
| Résidence deux générations | 0 | 59 | 0 | 9 314 | 0 | 28 818 | 0 | 0 |
| Résidentiel | 13 | 0 | 70 498 | 0 | 1 525 | 0 | 0 | 0 |
| Résidence mixte | 1 | 1 | 0 | 0 | 108 | 224 | 0 | 0 |
| Commerce associable à la résidence | 1 | 0 | 0 | 0 | 135 | 0 | 0 | 0 |
| Commercial | 1 | 0 | 0 | 0 | 108 | 0 | 0 | 0 |
| Total Résidentiel : | 92 | 176 | 7 617 630 | 11 191 749 | 16 850 | 64 226 | 37 | 41 |
| Industriel | | | | | | | | |
| Industriel | 1 | 1 | 32 000 | 200 000 | 115 | 700 | 0 | 0 |
| Industrie à incidences faibles | 2 | 1 | 0 | 0 | 274 | 135 | 0 | 0 |
| Industrie agroalimentaire à incidences faibles | 2 | 2 | 250 000 | 2 710 | 1 014 | 50 | 0 | 0 |
| Total Industriel : | 5 | 4 | 282 000 | 202 710 | 1 404 | 885 | 0 | 0 |
| Institutionnel et gouvernemental | | | | | | | | |
| Institution non structurante de la Ville | 2 | 0 | 1 200 000 | 0 | 0 | 0 | 0 | 0 |

Analyse par catégorie d'immeuble

| | Nbre de permis émis | | Valeur | | Montant | | Nombre de logements | |
|---|---------------------|------------|-------------------|-------------------|---------------|---------------|---------------------|-----------|
| | 2026 | 2025 | 2026 | 2025 | | | 2026 | 2025 |
| Institution structurante de la région | 1 | 8 | 12 000 | 260 000 | 0 | 16 400 | 0 | 0 |
| Institutionnel | 4 | 2 | 90 000 | 4 001 146 | 292 | 0 | 0 | 0 |
| Total Institutionnel et gouvernemental | 7 | 10 | 1 302 000 | 4 261 146 | 292 | 16 400 | 0 | 0 |
| Commercial | | | | | | | | |
| Résidence mixte | 2 | 2 | 0 | 50 100 | 3 290 | 225 | 0 | 1 |
| Commerce associable à la résidence | 1 | 0 | 0 | 0 | 140 | 0 | 0 | 0 |
| Commerce de quartier | 1 | 8 | 0 | 264 000 | 0 | 575 | 0 | 1 |
| Commerce et bureaux non structurants | 18 | 19 | 4 770 840 | 1 762 259 | 17 866 | 7 102 | 0 | 0 |
| Commerce et bureaux structurants | 1 | 1 | 7 000 | 0 | 50 | 135 | 0 | 0 |
| Commerce de gros non structurant | 1 | 1 | 0 | 0 | 360 | 135 | 0 | 0 |
| Commerces agroalimentaires | 1 | 0 | 50 000 | 0 | 175 | 0 | 0 | 0 |
| Commercial | 2 | 3 | 206 000 | 0 | 700 | 270 | 0 | 0 |
| Total Commercial : | 27 | 34 | 5 033 840 | 2 076 359 | 22 582 | 8 442 | 0 | 2 |
| Agricole | | | | | | | | |
| Agricole | 2 | 4 | 854 000 | 1 011 000 | 3 025 | 3 600 | 0 | 0 |
| Total Agricole : | 2 | 4 | 854 000 | 1 011 000 | 3 025 | 3 600 | 0 | 0 |
| GRAND TOTAL | 133 | 228 | 15 089 470 | 18 742 964 | 44 153 | 93 553 | 37 | 43 |

| | |
|--|-----------|
| SECTION IV | 14 |
| 4.1. <i>Rapport comparatif par catégorie d'immeuble.....</i> | 14 |
| 4.2. <i>Rapport comparatif par district électoral du mois de février 2026.....</i> | 17 |

| Catégorie / type | 2026 | | | | | | | | 2025 | | | | | | | | |
|-------------------------------------|----------------|-----------|------------------|------------------|------------|------------|-----------------|-----------|----------------|-----------|----------------|------------------|--------------|---------------|-----------------|-----------|---|
| | Nb permis émis | | Valeur | | Montant | | Nb de logements | | Nb permis émis | | Valeur | | Montant | | Nb de logements | | |
| | février | Cumulatif | février | Cumulatif | février | Cumulatif | février | Cumulatif | février | Cumulatif | février | Cumulatif | février | Cumulatif | février | Cumulatif | |
| Utilisation de l'emprise municipale | 0 | 0 | 0 | 0 | 0 | 0 | 0 | 0 | 0 | 1 | 7 | 0 | 0 | 1 351 | 15 490 | 0 | 0 |
| Total | 7 | 7 | 1 302 000 | 1 302 000 | 292 | 292 | 0 | 0 | 2 | 10 | 260 000 | 4 261 146 | 2 261 | 16 400 | 0 | 0 | |

| <i>Industriel</i> | | | | | | | | | | | | | | | | | |
|---|----------|----------|---------------|----------------|------------|--------------|----------|----------|----------|----------|----------------|----------------|------------|------------|----------|----------|---|
| Agrandissement de bâtiment | 0 | 0 | 0 | 0 | 0 | 0 | 0 | 0 | 0 | 1 | 1 | 200 000 | 200 000 | 700 | 700 | 0 | 0 |
| Changement d'usage ou de destination | 1 | 3 | 0 | 0 | 140 | 414 | 0 | 0 | 0 | 2 | 0 | 0 | 0 | 135 | 0 | 0 | |
| Enseigne | 1 | 1 | 32 000 | 32 000 | 115 | 115 | 0 | 0 | 0 | 1 | 0 | 2 710 | 0 | 50 | 0 | 0 | |
| Rénovation / Transformation de bâtiment | 0 | 1 | 0 | 250 000 | 0 | 875 | 0 | 0 | 0 | 0 | 0 | 0 | 0 | 0 | 0 | 0 | |
| Total | 2 | 5 | 32 000 | 282 000 | 255 | 1 404 | 0 | 0 | 1 | 4 | 200 000 | 202 710 | 700 | 885 | 0 | 0 | |

| <i>Résidentiel</i> | | | | | | | | | | | | | | | | | |
|---|----|----|---------|-----------|-------|-------|---|----|----|----|-----------|-----------|--------|--------|-----|----|---|
| Abattage d'arbres | 0 | 0 | 0 | 0 | 0 | 0 | 0 | 0 | 0 | 3 | 3 | 15 800 | 15 800 | 125 | 125 | 0 | 0 |
| Agrandissement de bâtiment | 2 | 3 | 105 000 | 166 200 | 415 | 638 | 0 | 0 | 1 | 1 | 75 000 | 75 000 | 262 | 262 | 0 | 0 | |
| Arrosage - Nouvelle plantation | 0 | 1 | 0 | 0 | 0 | 73 | 0 | 0 | 0 | 0 | 0 | 0 | 0 | 0 | 0 | 0 | |
| Bâtiment accessoire / de service | 2 | 2 | 10 000 | 10 000 | 100 | 100 | 0 | 0 | 6 | 9 | 23 240 | 573 240 | 300 | 2 240 | 0 | 0 | |
| Changement d'usage ou de destination | 0 | 1 | 0 | 0 | 0 | 135 | 0 | 0 | 0 | 1 | 0 | 0 | 0 | 135 | 0 | 0 | |
| Clôture | 0 | 1 | 0 | 5 000 | 0 | 50 | 0 | 0 | 1 | 8 | 812 | 25 634 | 50 | 400 | 0 | 0 | |
| Construction Nouvelle | 2 | 5 | 969 470 | 5 769 470 | 810 | 6 237 | 2 | 36 | 4 | 11 | 3 598 000 | 7 797 999 | 4 057 | 8 923 | 16 | 39 | |
| Coupe d'arbres | 7 | 10 | 13 200 | 19 408 | 550 | 750 | 0 | 0 | 0 | 0 | 0 | 0 | 0 | 0 | 0 | 0 | |
| Démolition | 4 | 6 | 9 937 | 25 437 | 200 | 300 | 0 | 0 | 4 | 4 | 48 000 | 48 000 | 268 | 268 | 0 | 0 | |
| Enseigne | 0 | 0 | 0 | 0 | 0 | 0 | 0 | 0 | 0 | 1 | 0 | 2 000 | 0 | 50 | 0 | 0 | |
| Installation septique | 1 | 1 | 17 950 | 17 950 | 65 | 65 | 0 | 0 | 0 | 0 | 0 | 0 | 0 | 0 | 0 | 0 | |
| Muret | 0 | 0 | 0 | 0 | 0 | 0 | 0 | 0 | 0 | 1 | 0 | 60 000 | 0 | 210 | 0 | 0 | |
| Opération - Deux générations | 1 | 2 | 0 | 0 | 140 | 279 | 0 | 0 | 0 | 71 | 0 | 0 | 0 | 35 216 | 0 | 0 | |
| Piscine | 1 | 1 | 10 000 | 10 000 | 50 | 50 | 0 | 0 | 2 | 2 | 85 248 | 85 248 | 282 | 282 | 0 | 0 | |
| Raccordement services d'aqueduc et d'égouts | 1 | 1 | 0 | 0 | 360 | 360 | 0 | 0 | 6 | 9 | 0 | 0 | 2 801 | 4 202 | 0 | 0 | |
| Rénovation / Transformation de bâtiment | 34 | 52 | 693 274 | 1 594 165 | 2 927 | 6 258 | 0 | 1 | 25 | 52 | 1 330 354 | 2 508 828 | 4 833 | 9 129 | 0 | 2 | |
| Utilisation de l'emprise municipale | 3 | 6 | 0 | 0 | 377 | 1 554 | 0 | 0 | 1 | 3 | 0 | 0 | 224 | 2 783 | 0 | 0 | |

| Catégorie / type | 2026 | | | | | | | | 2025 | | | | | | | |
|--------------------|----------------|------------|------------------|-------------------|---------------|---------------|-----------------|-----------|----------------|------------|------------------|-------------------|---------------|---------------|-----------------|-----------|
| | Nb permis émis | | Valeur | | Montant | | Nb de logements | | Nb permis émis | | Valeur | | Montant | | Nb de logements | |
| | février | Cumulatif | février | Cumulatif | février | Cumulatif | février | Cumulatif | février | Cumulatif | février | Cumulatif | février | Cumulatif | février | Cumulatif |
| Total | 58 | 92 | 1 828 831 | 7 617 630 | 5 993 | 16 850 | 2 | 37 | 53 | 176 | 5 176 454 | 11 191 749 | 13 203 | 64 226 | 16 | 41 |
| Grand total | 79 | 133 | 6 169 931 | 15 089 470 | 17 619 | 44 153 | 2 | 37 | 76 | 228 | 7 316 313 | 18 742 964 | 22 899 | 93 553 | 18 | 43 |



Rapport comparatif pour l'intervalle du 01/02/2026 au 28/02/2026

VILLE DE SAINT-HYACINTHE

| | Du 01/02/2026 au 28/02/2026 | | | | Du 01/02/2025 au 28/02/2025 | | | |
|--|-----------------------------|----------|-------------------|---------------|-----------------------------|----------|-------------------|---------------|
| District électoral: Sainte-Rosalie | | | | | | | | |
| Type permis | * Créés | Émis | Valeur | Montant | * Créés | Émis | Valeur | Montant |
| <i>Bâtiment accessoire / de service</i> | | 1 | 5 000.00 | 50.00 | | 1 | 9 040.00 | 50.00 |
| <i>Changement d'usage ou de destination</i> | | 1 | | 135.00 | | 1 | | 135.00 |
| <i>Démolition</i> | | | | | | 1 | | 50.00 |
| <i>Enseigne</i> | | | | | | 1 | 4 000.00 | 50.00 |
| <i>Installation septique</i> | | 1 | 17 950.00 | 64.62 | | | | |
| <i>Piscine</i> | | 1 | 10 000.00 | 50.00 | | 1 | 45 248.00 | 141.92 |
| <i>Rénovation / Transformation de bâtiment</i> | | 5 | 83 300.00 | 342.00 | | 2 | 48 000.00 | 190.00 |
| <i>Lotissement</i> | | | | | | 1 | | 273.00 |
| Total: | | 9 | 116 250.00 | 641.62 | | 8 | 106 288.00 | 889.92 |

| District électoral: Cascades | | | | | | | | |
|--|---------|-----------|---------------------|---------------|----------|-----------|-------------------|-----------------|
| Type permis | * Créés | Émis | Valeur | Montant | * Créés | Émis | Valeur | Montant |
| <i>Changement d'usage ou de destination</i> | | 3 | | 139.50 | | 2 | | 270.00 |
| <i>Coupe d'arbres</i> | | 4 | 17 000.00 | 150.00 | | | | |
| <i>Enseigne</i> | | 2 | 6 975.00 | 50.00 | | 1 | 375.00 | |
| <i>Rénovation / Transformation de bâtiment</i> | | 2 | 15 600.00 | 50.00 | 1 | 4 | 525 100.00 | 1 887.50 |
| <i>Stationnement</i> | | 1 | 1 200 000.00 | | | | | |
| <i>Utilisation de l'emprise municipale</i> | | 5 | | 377.00 | | 6 | | 1 575.50 |
| <i>Lotissement</i> | | | | | | 1 | | 273.00 |
| Total: | | 17 | 1 239 575.00 | 766.50 | 1 | 14 | 525 475.00 | 4 006.00 |

| District électoral: Yamaska | | | | | | | | |
|------------------------------------|---------|------|--------|---------|---------|------|--------|---------|
| Type permis | * Créés | Émis | Valeur | Montant | * Créés | Émis | Valeur | Montant |

* Nombre de logement créés

| | Du 01/02/2026 au 28/02/2026 | | | | Du 01/02/2025 au 28/02/2025 | | | |
|--|-----------------------------|----------|-------------------|---------------|-----------------------------|----------|-------------------|-----------------|
| <i>Agrandissement de bâtiment</i> | | | | | | 1 | 75 000.00 | 262.50 |
| <i>Coupe d'arbres</i> | | 1 | 700.00 | 50.00 | | | | |
| <i>Démolition</i> | | 1 | 437.00 | 50.00 | | | | |
| <i>Rénovation / Transformation de bâtiment</i> | | 6 | 187 884.00 | 742.40 | 1 | 1 | 150 000.00 | 525.00 |
| <i>Lotissement</i> | | | | | | 1 | | 273.00 |
| Total: | | 8 | 189 021.00 | 842.40 | 1 | 3 | 225 000.00 | 1 060.50 |

| District électoral: Saint-Joseph | | | | | | | | |
|--|----------|----------|-------------------|---------------|---------|----------|------------------|---------------|
| Type permis | * Créés | Émis | Valeur | Montant | * Créés | Émis | Valeur | Montant |
| <i>Changement d'usage ou de destination</i> | | 1 | | 139.50 | | | | |
| <i>Construction Nouvelle</i> | 1 | 1 | 350 000.00 | 405.00 | | | | |
| <i>Coupe d'arbres</i> | | 1 | 2 000.00 | 50.00 | | | | |
| <i>Rénovation / Transformation de bâtiment</i> | | 5 | 61 525.00 | 350.75 | | 4 | 96 650.00 | 340.50 |
| <i>Lotissement</i> | | | | | | 1 | | 273.00 |
| Total: | 1 | 8 | 413 525.00 | 945.25 | | 5 | 96 650.00 | 613.50 |

| District électoral: La Providence | | | | | | | | |
|--|---------|----------|------------------|---------------|---------|----------|-------------------|---------------|
| Type permis | * Créés | Émis | Valeur | Montant | * Créés | Émis | Valeur | Montant |
| <i>Démolition</i> | | 1 | 5 000.00 | 50.00 | | | | |
| <i>Rénovation / Transformation de bâtiment</i> | | 4 | 59 500.00 | 259.50 | | 3 | 136 170.00 | 476.60 |
| <i>Lotissement</i> | | | | | | 1 | | 273.00 |
| Total: | | 5 | 64 500.00 | 309.50 | | 4 | 136 170.00 | 749.60 |

| District électoral: Douville Sud | | | | | | | | |
|---|---------|------|------------|---------|---------|------|--------------|----------|
| Type permis | * Créés | Émis | Valeur | Montant | * Créés | Émis | Valeur | Montant |
| <i>Abattage d'arbres</i> | | | | | | 2 | 13 000.00 | 50.00 |
| <i>Bâtiment accessoire / de service</i> | | 1 | 5 000.00 | 50.00 | | 3 | 4 200.00 | 150.00 |
| <i>Changement d'usage ou de destination</i> | | | | | | 1 | | 135.00 |
| <i>Clôture</i> | | | | | | 1 | 812.00 | 50.00 |
| <i>Construction Nouvelle</i> | 1 | 1 | 619 470.00 | 405.00 | 10 | 3 | 2 800 000.00 | 2 964.00 |
| <i>Coupe d'arbres</i> | | 1 | | 100.00 | | | | |
| <i>Démolition</i> | | 1 | | 50.00 | | 2 | 10 500.00 | 100.00 |

| | Du 01/02/2026 au 28/02/2026 | | | | Du 01/02/2025 au 28/02/2025 | | | |
|--|-----------------------------|----------|-------------------|-----------------|-----------------------------|-----------|---------------------|-----------------|
| <i>Opération - Deux générations</i> | | 1 | | 139.50 | | | | |
| <i>Raccordement services d'aqueduc et d'égouts</i> | | 1 | | 360.50 | | 6 | | 2 801.40 |
| <i>Rénovation / Transformation de bâtiment</i> | | 2 | 20 500.00 | 123.00 | | 3 | 45 500.00 | 236.50 |
| <i>Lotissement</i> | | | | | | 1 | | 273.00 |
| Total: | 1 | 8 | 644 970.00 | 1 228.00 | 10 | 22 | 2 874 012.00 | 6 759.90 |

| District électoral: Saint-Thomas-d'Aquin | | | | | | | | |
|--|---------|----------|-------------------|---------------|----------|----------|---------------------|-----------------|
| Type permis | * Créés | Émis | Valeur | Montant | * Créés | Émis | Valeur | Montant |
| <i>Agrandissement de bâtiment</i> | | 1 | 100 000.00 | 365.00 | | | | |
| <i>Bâtiment accessoire / de service</i> | | | | | | 1 | | 50.00 |
| <i>Changement d'usage ou de destination</i> | | 1 | | 139.50 | | | | |
| <i>Construction Nouvelle</i> | | | | | 6 | 3 | 1 798 000.00 | 4 593.00 |
| <i>Démolition</i> | | 1 | 4 500.00 | 50.00 | | 2 | 48 000.00 | 168.00 |
| <i>Enseigne</i> | | 1 | 32 000.00 | 115.20 | | | | |
| <i>Rénovation / Transformation de bâtiment</i> | | 2 | 17 000.00 | 112.05 | | 2 | 50 520.00 | 190.00 |
| <i>Travaux sur la rive / Littoral / Plaine inondable</i> | | 1 | | | | | | |
| <i>Lotissement</i> | | | | | | 1 | | 273.00 |
| Total: | | 7 | 153 500.00 | 781.75 | 6 | 9 | 1 896 520.00 | 5 274.00 |

| District électoral: Saint-Sacrement-Sacré-Coeur | | | | | | | | |
|---|---------|----------|------------------|---------------|---------|----------|-------------------|-----------------|
| Type permis | * Créés | Émis | Valeur | Montant | * Créés | Émis | Valeur | Montant |
| <i>Agrandissement de bâtiment</i> | | | | | | 1 | 200 000.00 | 700.00 |
| <i>Rénovation / Transformation de bâtiment</i> | | 4 | 76 090.00 | 309.48 | | 2 | 120 000.00 | 420.00 |
| <i>Lotissement</i> | | | | | | 1 | | 273.00 |
| Total: | | 4 | 76 090.00 | 309.48 | | 4 | 320 000.00 | 1 393.00 |

| District électoral: Bois-Joli | | | | | | | | |
|--|---------|------|-----------|---------|---------|------|-----------|---------|
| Type permis | * Créés | Émis | Valeur | Montant | * Créés | Émis | Valeur | Montant |
| <i>Agrandissement de bâtiment</i> | | 1 | 5 000.00 | 50.00 | | | | |
| <i>Changement d'usage ou de destination</i> | | 1 | | | | 1 | | 135.00 |
| <i>Rénovation / Transformation de bâtiment</i> | | 3 | 72 000.00 | 298.20 | | 1 | 29 000.00 | 101.50 |

| | Du 01/02/2026 au 28/02/2026 | | | | Du 01/02/2025 au 28/02/2025 | | | |
|--------------------|-----------------------------|---|-----------|--------|-----------------------------|---|-----------|--------|
| <i>Lotissement</i> | | | | | | 1 | | 273.00 |
| Total: | | 5 | 77 000.00 | 348.20 | | 3 | 29 000.00 | 509.50 |

| District électoral: Douville Nord - Notre-Dame | | | | | | | | |
|--|---------|------|--------------|-----------|---------|------|--------------|----------|
| Type permis | * Créés | Émis | Valeur | Montant | * Créés | Émis | Valeur | Montant |
| <i>Abattage d'arbres</i> | | | | | | 1 | 2 800.00 | 75.00 |
| <i>Bâtiment accessoire / de service</i> | | | | | | 1 | 10 000.00 | 50.00 |
| <i>Construction Nouvelle</i> | | 1 | 2 900 000.00 | 10 150.00 | | | | |
| <i>Coupe d'arbres</i> | | 1 | 5 500.00 | 200.00 | | | | |
| <i>Démolition</i> | | | | | | 1 | 260 000.00 | 910.00 |
| <i>Enseigne</i> | | | | | | 1 | 3 384.00 | 50.00 |
| <i>Piscine</i> | | | | | | 1 | 40 000.00 | 140.00 |
| <i>Rénovation / Transformation de bâtiment</i> | | 6 | 290 000.00 | 1 096.45 | | 8 | 791 014.00 | 2 875.00 |
| <i>Lotissement</i> | | | | | | 1 | | 273.00 |
| Total: | | 8 | 3 195 500.00 | 11 446.45 | | 14 | 1 107 198.00 | 4 373.00 |

| | | | | | | | | |
|---------------|---|----|--------------|-----------|----|----|--------------|-----------|
| Total: | 2 | 79 | 6 169 931.00 | 17 619.15 | 18 | 86 | 7 316 313.00 | 25 628.92 |
|---------------|---|----|--------------|-----------|----|----|--------------|-----------|

Ville de Saint-Hyacinthe