

# ***RAPPORT DE CONSTRUCTION***

Avril 2026



Service de l'urbanisme et de l'environnement

# TABLE DES MATIÈRES

---

<b>SECTION I - TABLEAUX COMPARATIFS .....</b>	<b>4</b>
1.1. <i>Nombre de permis émis .....</i>	4
1.2. <i>Valeur des travaux des permis .....</i>	5
1.3. <i>Unités de logements créées .....</i>	6
<b>SECTION II .....</b>	<b>8</b>
2.1. <i>Rapport comparatif par regroupement des types de permis .....</i>	8
<b>SECTION III .....</b>	<b>11</b>
3.1. <i>Analyse par catégorie d'immeuble .....</i>	11
<b>SECTION IV .....</b>	<b>15</b>
4.1. <i>Rapport comparatif par catégorie d'immeuble .....</i>	15
4.2. <i>Rapport comparatif par district électoral du mois de avril 2026 .....</i>	19

---

<b>SECTION I - TABLEAUX COMPARATIFS.....</b>	<b>4</b>
1.1. <i>Nombre de permis émis .....</i>	4
1.2. <i>Valeur des travaux des permis.....</i>	5
1.3. <i>Unités de logements créées.....</i>	6



Nombre de permis émis

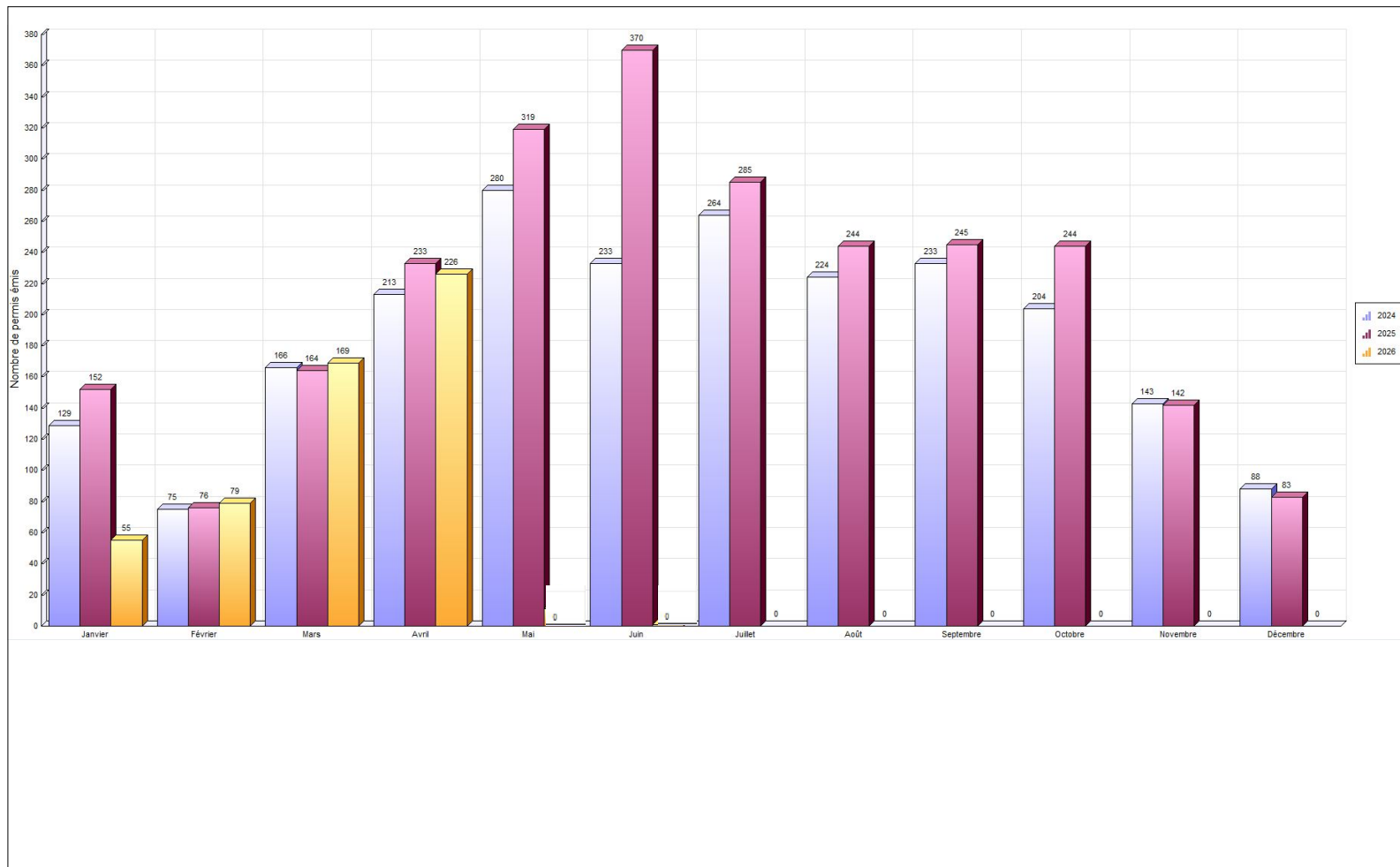



Valeur des travaux des permis

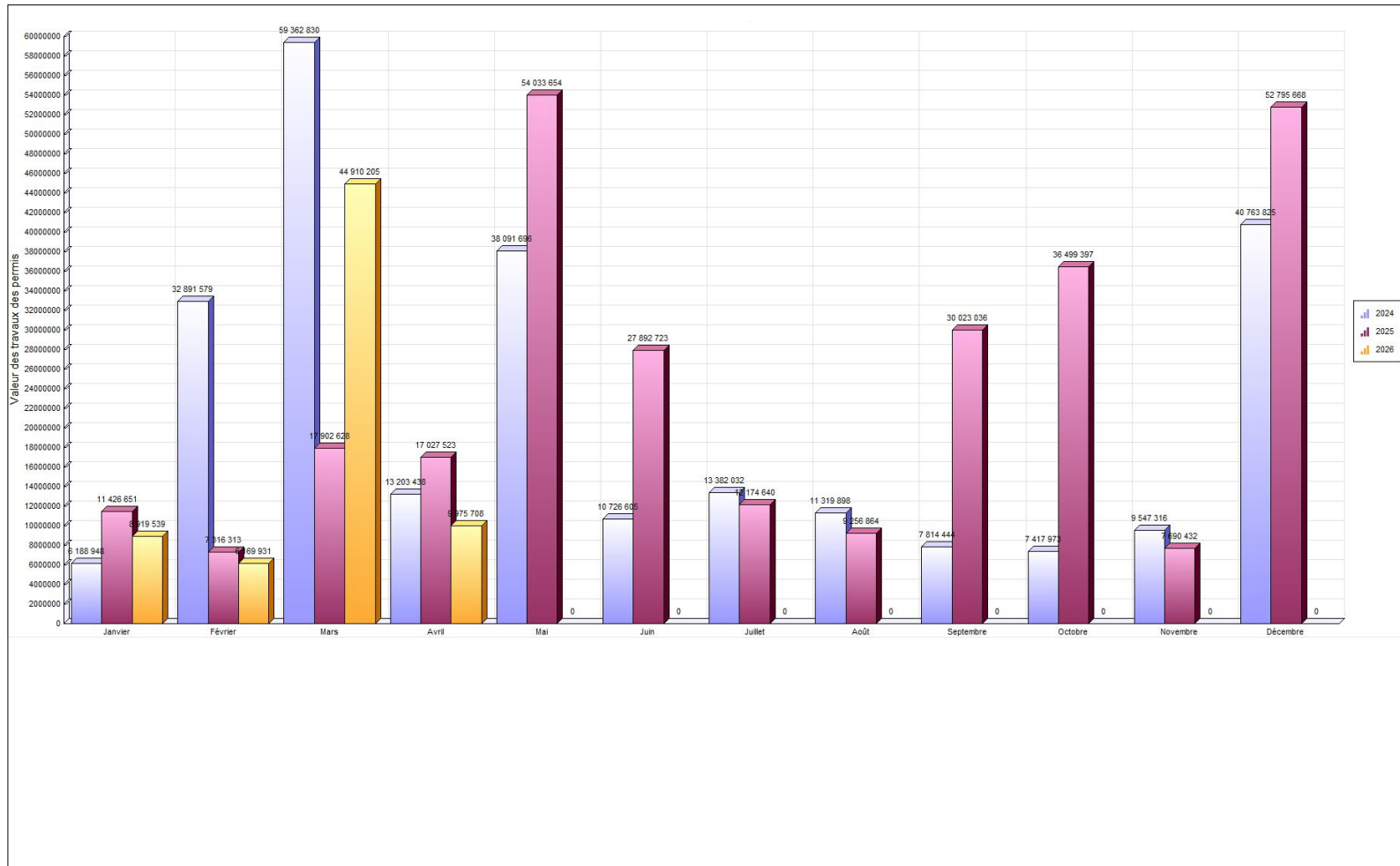



Unités de logements créées

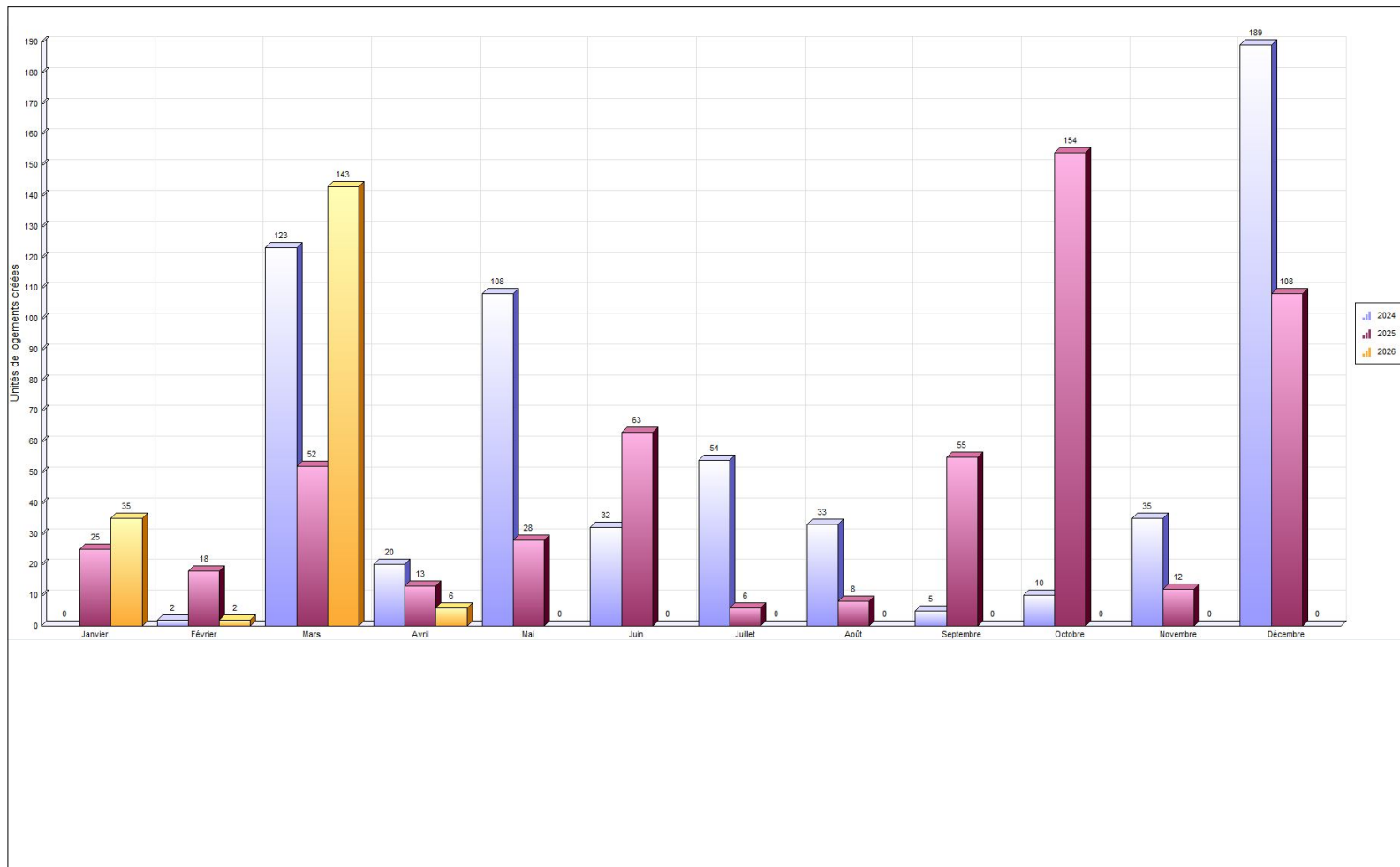

---

**SECTION II ..... 8**  
2.1. *Rapport comparatif par regroupement des types de permis .... 8*



Regroupement / Type de permis	avril 2026				Cumulatif au 30 avril 2026				avril 2025				Cumulatif au 30 avril 2025			
	Log. Créés	Émis	Valeur	Montant	Log. Créés	Émis	Valeur	Montant	Log. Créés	Émis	Valeur	Montant	Log. Créés	Émis	Valeur	Montant
<b>Permis</b>																
<b>Urbanisme</b>																
Abattage d'arbres														3	15 800.00	125.00
Agrandissement de bâtiment		5	350 000.00	1 277.50		13	2 616 200.00	9 325.88		7	458 940.00	1 646.79		16	1 285 940.00	4 633.29
Arrosage - Nouvelle plantation		3		226.50		4		299.50								
Bâtiment accessoire / de service		11	315 800.00	1 313.25		23	685 800.00	2 764.10		17	430 500.00	1 794.00		37	1 367 934.00	5 505.44
Bâtiment temporaire										3		753.00		3		753.00
Captage des eaux souterraines (puits)		2	35 000.00	140.00		2	35 000.00	140.00								
Captage des eaux souterraines (Puits)										2	5 000.00	50.00		2	5 000.00	50.00
Changement d'usage ou de destination		12		1 386.00		34		4 009.50		3		270.00		25		2 561.00
Clôture		4	52 567.00	296.00		10	82 519.00	596.00		15	80 932.00	757.75		32	138 345.00	1 507.75
Construction Nouvelle	5	3	1 550 000.00	24 506.00	184	13	50 714 470.00	73 943.50	13	6	5 054 900.00	4 305.00	104	29	22 277 899.00	34 557.00
Coupe d'arbres		32	78 410.00	1 550.00		64	136 609.00	3 850.00								
Démolition		12	223 500.00	1 092.00		25	254 537.00	1 742.00		13	49 350.00	690.00		31	413 650.00	2 540.50
Déplacement d'une construction										1		50.00		1		50.00
Enseigne		7	84 860.00	468.38		19	397 650.00	1 661.49		4	44 617.00	190.00		15	89 314.00	731.00
Installation septique						1	17 950.00	64.62		1	20 000.00	70.00		1	20 000.00	70.00
Licence annuelle - Garde de poules		1		30.00		1		30.00								
Muret														1	60 000.00	210.00
Opération - Deux générations		2		279.00		4		558.00		1		248.00		75		36 704.00
Piscine		18	338 804.00	1 440.74		27	524 213.00	2 153.78		26	463 291.00	2 154.18		32	578 944.00	2 636.10
Rénovation / Transformation de bâtiment	1	67	6 896 767.00	31 657.98	2	189	13 260 435.00	55 588.33		70	10 419 993.00	34 556.91	4	203	27 394 289.00	78 367.12
Stationnement						1	1 200 000.00									
Système géothermie										1		152.25		1		152.25
Travaux sur la rive / Littoral / Plaine inondable		1	50 000.00	180.00		2	50 000.00	180.00						1	26 000.00	70.00
<b>Total</b>	<b>6</b>	<b>180</b>	<b>9 975 708.00</b>	<b>65 843.35</b>	<b>186</b>	<b>432</b>	<b>69 975 383.00</b>	<b>156 906.70</b>	<b>13</b>	<b>170</b>	<b>17 027 523.00</b>	<b>47 687.88</b>	<b>108</b>	<b>508</b>	<b>53 673 115.00</b>	<b>171 223.45</b>

**Travaux publics**

Regroupement / Type de permis	avril 2026				Cumulatif au 30 avril 2026				avril 2025				Cumulatif au 30 avril 2025			
	Log. Créés	Émis	Valeur	Montant	Log. Créés	Émis	Valeur	Montant	Log. Créés	Émis	Valeur	Montant	Log. Créés	Émis	Valeur	Montant
Travaux dans l'emprise municipale		6		3 544.50		13		7 967.50		7		4 938.10		11		6 595.25
Travaux dans l'emprise municipale - réfection de bordures et tro		1		809.64		1		809.64								
Travaux dans l'emprise municipale - sciage de bordures		1		446.80		1		446.80		10		10 168.25		10		10 168.25
Utilisation de l'emprise municipale - terrasse saisonnière		4		1 354.66		4		1 354.66		5		1 125.76		5		1 125.76
Utilisation d'une borne-fontaine		5		1 713.75		6		2 009.88		3		975.00		4		1 267.50
<b>Total</b>		17		7 869.35		25		12 588.48		25		17 207.11		30		19 156.76

<b>Génie</b>																
Raccordement services d'aqueduc et d'égouts		18		7 834.70		39		19 665.30		16		5 437.20		38		14 575.10
Utilisation de l'emprise municipale		11		3 995.00		33		20 251.50		22		15 191.50		49		42 314.25
<b>Total</b>		29		11 829.70		72		39 916.80		38		20 628.70		87		56 889.35

<b>Grand total</b>	6	226	9 975 708.00	85 542.40	186	529	69 975 383.00	209 411.98	13	233	17 027 523.00	85 523.69	108	625	53 673 115.00	247 269.56
--------------------	---	-----	--------------	-----------	-----	-----	---------------	------------	----	-----	---------------	-----------	-----	-----	---------------	------------

---

<b>SECTION III</b> .....	<b>11</b>
3.1. <i>Analyse par catégorie d'immeuble</i> .....	11



COMPARATIF - Janvier à Avril 2026 - 2025

VILLE DE SAINT-HYACINTHE

**Analyse par catégorie d'immeuble**

	Nbre de permis émis		Valeur		Montant		Nombre de logements	
	2026	2025	2026	2025			2026	2025
<b>Résidentiel</b>								
Unifamiliale isolée	228	260	8 249 811	7 258 603	48 639	46 893	8	3
Unifamiliale jumelée	18	25	257 349	419 466	1 264	1 938	0	0
Unifamiliale en rangée	2	25	9 700	1 093 181	100	3 551	0	3
Bifamiliale isolée	23	26	437 831	755 057	2 204	3 168	0	2
Bifamiliale jumelée	0	1	0	3 000	0	50	0	0
Trifamiliale isolée	10	8	666 500	77 000	11 988	920	3	0
Résidence 4 logis isolés	15	13	482 480	1 893 639	4 412	3 086	1	8
Résidence: 5-6 logis isolés	3	27	85 437	7 091 353	360	19 121	0	36
Résidence : 5-6 logis jumelés	0	1	0	20 000	0	70	0	0
Résidence : 7-8 logis isolés	3	2	0	160 568	629	575	0	0
Résidence : 7-8 logis jumelés	2	1	82 542	30 468	331	50	0	0
Résidence : 9 logis et plus variés	22	22	40 605 034	7 628 304	36 868	23 069	174	54
Résidence communautaire : 1-6 chambres	1	0	0	0	50	0	0	0
Maison mobile	0	4	0	26 280	0	202	0	0
Résidence deux générations	0	60	0	69 314	0	29 028	0	0
Résidentiel	70	7	171 899	13 200	7 678	1 678	0	0
Résidence mixte	1	2	0	0	108	402	0	0
Commerce associable à la résidence	1	0	0	0	135	0	0	0
Commercial	1	0	0	0	108	0	0	0
<b>Total Résidentiel :</b>	<b>400</b>	<b>484</b>	<b>51 048 583</b>	<b>26 539 433</b>	<b>114 876</b>	<b>133 802</b>	<b>186</b>	<b>106</b>
<b>Industriel</b>								
Agriculture de récupération et enfouissement de matériaux secs	2	0	0	0	250	0	0	0
Industriel	7	1	142 000	200 000	2 450	700	0	0
Industrie à incidences faibles	10	2	93 590	325 000	2 630	1 272	0	0
Industrie à incidences moyennes à fortes	0	1	0	0	0	50	0	0

## Analyse par catégorie d'immeuble

	Nbre de permis émis		Valeur		Montant		Nombre de logements	
	2026	2025	2026	2025			2026	2025
Industrie agroalimentaire à incidences faibles	5	4	282 660	8 071 277	1 607	28 615	0	0
Industries agroalimentaires à incidences moyennes à fortes	2	0	0	0	250	0	0	0
Industrie de hautes technologies	1	0	500 000	0	1 825	0	0	0
<b>Total Industriel :</b>	<b>27</b>	<b>8</b>	<b>1 018 250</b>	<b>8 596 277</b>	<b>9 012</b>	<b>30 637</b>	<b>0</b>	<b>0</b>
<b>Institutionnel et gouvernemental</b>								
Récréatif extensif (Parcs et espaces verts)	0	1	0	0	0	0	0	0
Récréatif extensif (Incidence sur le milieu)	0	1	0	14 000	0	50	0	0
Institution non structurante de quartier	3	0	715 000	0	2 749	0	0	0
Institution non structurante de la Ville	4	6	1 326 126	1 874 900	335	3 344	0	0
Institution structurante de la région	7	13	2 536 219	260 000	18 271	28 246	0	0
Institution de services publics	0	1	0	0	0	292	0	0
Institutionnel	9	7	2 801 000	4 656 921	9 576	0	0	0
<b>Total Institutionnel et gouvernemental</b>	<b>23</b>	<b>29</b>	<b>7 378 345</b>	<b>6 805 821</b>	<b>30 931</b>	<b>31 932</b>	<b>0</b>	<b>0</b>
<b>Commercial</b>								
Industrie à incidences moyennes à fortes	1	0	0	0	360	0	0	0
Usage commercial et résidentiel mixte	2	2	45 000	30 000	959	226	0	0
Résidence mixte	4	5	80 000	165 100	5 502	748	0	1
Commerce associable à la résidence	1	0	0	0	140	0	0	0
Commerce de quartier	1	11	0	264 000	0	2 242	0	1
Commerce et bureaux non structurants	41	52	5 302 925	4 616 142	22 811	19 834	0	0
Commerce et bureaux structurants	4	4	42 000	3 700 000	457	13 803	0	0
Commerce de gros non structurant	3	1	28 000	0	596	135	0	0
Commerces aéroportuaires	2	0	0	0	135	0	0	0
Commerces agroalimentaires	1	0	50 000	0	175	0	0	0
Récréatif extensif (Incidence sur le milieu)	1	0	40 000	0	146	0	0	0
Commercial	14	9	1 363 280	28 842	5 428	1 154	0	0
<b>Total Commercial :</b>	<b>75</b>	<b>84</b>	<b>6 951 205</b>	<b>8 804 084</b>	<b>36 709</b>	<b>38 142</b>	<b>0</b>	<b>2</b>
<b>Agricole</b>								
Agricole	4	15	3 479 000	2 411 000	12 225	10 436	0	0
Agriculture et activités agricoles	3	5	100 000	516 500	616	2 319	0	0

**Analyse par catégorie d'immeuble**

	Nbre de permis émis		Valeur		Montant		Nombre de logements	
	2026	2025	2026	2025			2026	2025
<b>Total Agricole :</b>	7	20	3 579 000	2 927 500	12 840	12 756	0	0
<b>GRAND TOTAL</b>	<b>532</b>	<b>625</b>	<b>69 975 383</b>	<b>53 673 115</b>	<b>204 369</b>	<b>247 270</b>	<b>186</b>	<b>108</b>

---

<b>SECTION IV .....</b>	<b>15</b>
4.1. <i>Rapport comparatif par catégorie d'immeuble.....</i>	15
4.2. <i>Rapport comparatif par district électoral du mois de avril 2026 .....</i>	19



Catégorie / type	2026								2025							
	Nb permis émis		Valeur		Montant		Nb de logements		Nb permis émis		Valeur		Montant		Nb de logements	
	avril	Cumulatif	avril	Cumulatif	avril	Cumulatif	avril	Cumulatif	avril	Cumulatif	avril	Cumulatif	avril	Cumulatif	avril	Cumulatif
<b>Agricole</b>																
Bâtiment accessoire / de service	0	1	0	100 000	0	365	0	0	1	2	125 000	265 000	438	928	0	0
Construction Nouvelle	0	2	0	3 350 000	0	11 725	0	0	2	6	450 000	2 590 000	1 575	10 395	0	0
Démolition	1	2	125 000	129 000	450	500	0	0	2	5	29 000	41 500	138	288	0	0
Raccordement services d'aqueduc et d'égouts	0	1	0	0	0	99	0	0	0	3	0	0	0	688	0	0
Rénovation / Transformation de bâtiment	0	0	0	0	0	0	0	0	1	1	5 000	5 000	50	50	0	0
Travaux dans l'emprise municipale	0	1	0	0	0	152	0	0	0	2	0	0	0	338	0	0
Travaux sur la rive / Littoral / Plaine inondable	0	0	0	0	0	0	0	0	0	1	0	26 000	0	70	0	0
<b>Total</b>	<b>1</b>	<b>7</b>	<b>125 000</b>	<b>3 579 000</b>	<b>450</b>	<b>12 840</b>	<b>0</b>	<b>0</b>	<b>6</b>	<b>20</b>	<b>609 000</b>	<b>2 927 500</b>	<b>2 200</b>	<b>12 756</b>	<b>0</b>	<b>0</b>
<b>Commercial</b>																
Agrandissement de bâtiment	0	1	0	1 700 000	0	5 950	0	0	0	1	0	30 000	0	105	0	0
Bâtiment temporaire	0	0	0	0	0	0	0	0	3	3	0	0	753	753	0	0
Changement d'usage ou de destination	7	22	0	0	688	2 624	0	0	2	17	0	0	270	2 021	0	0
Clôture	1	1	40 000	40 000	146	146	0	0	0	0	0	0	0	0	0	0
Construction Nouvelle	0	1	0	2 900 000	0	10 150	0	0	0	1	0	1 100 000	0	3 850	0	0
Coupe d'arbres	0	1	0	800	0	50	0	0	0	0	0	0	0	0	0	0
Démolition	1	1	20 000	20 000	72	72	0	0	0	0	0	0	0	0	0	0
Enseigne	3	13	39 500	314 300	201	1 229	0	0	3	12	43 842	83 829	190	631	0	0
Raccordement services d'aqueduc et d'égouts	2	4	0	0	427	1 148	0	0	0	2	0	0	0	934	0	0
Rénovation / Transformation de bâtiment	5	17	265 000	1 976 105	1 762	7 970	0	0	6	25	213 500	7 590 255	747	26 318	0	2



Catégorie / type	2026								2025							
	Nb permis émis		Valeur		Montant		Nb de logements		Nb permis émis		Valeur		Montant		Nb de logements	
	avril	Cumulatif	avril	Cumulatif	avril	Cumulatif	avril	Cumulatif	avril	Cumulatif	avril	Cumulatif	avril	Cumulatif	avril	Cumulatif
Captage des eaux souterraines (puits)	1	1	25 000	25 000	90	90	0	0	0	0	0	0	0	0	0	0
Changement d'usage ou de destination	1	5	0	0	140	693	0	0	0	2	0	0	0	135	0	0
Démolition	1	1	15 000	15 000	54	54	0	0	0	1	0	0	0	50	0	0
Enseigne	3	5	45 260	83 250	218	383	0	0	0	1	0	2 710	0	50	0	0
Raccordement services d'aqueduc et d'égouts	2	3	0	0	198	625	0	0	0	0	0	0	0	0	0	0
Rénovation / Transformation de bâtiment	1	4	50 000	875 000	182	3 156	0	0	1	2	8 068 567	8 393 567	28 240	29 377	0	0
Travaux dans l'emprise municipale	2	3	0	0	303	1 333	0	0	0	0	0	0	0	0	0	0
Utilisation de l'emprise municipale	0	1	0	0	0	1 600	0	0	0	0	0	0	0	0	0	0
Utilisation d'une borne-fontaine	3	3	0	0	1 005	1 005	0	0	1	1	0	0	325	325	0	0
<b>Total</b>	<b>15</b>	<b>27</b>	<b>155 260</b>	<b>1 018 250</b>	<b>2 263</b>	<b>9 012</b>	<b>0</b>	<b>0</b>	<b>2</b>	<b>8</b>	<b>8 068 567</b>	<b>8 596 277</b>	<b>28 565</b>	<b>30 637</b>	<b>0</b>	<b>0</b>

<i>Résidentiel</i>																
Abattage d'arbres	0	0	0	0	0	0	0	0	0	3	0	15 800	0	125	0	0
Agrandissement de bâtiment	5	12	350 000	916 200	1 278	3 376	0	0	7	14	458 940	1 055 940	1 647	3 828	0	0
Arrosage - Nouvelle plantation	3	4	0	0	226	300	0	0	0	0	0	0	0	0	0	0
Bâtiment accessoire / de service	10	20	295 800	552 800	1 240	2 276	0	0	16	35	305 500	1 102 934	1 356	4 578	0	0
Captage des eaux souterraines (Puits)	0	0	0	0	0	0	0	0	1	1	5 000	5 000	50	50	0	0
Captage des eaux souterraines (puits)	1	1	10 000	10 000	50	50	0	0	0	0	0	0	0	0	0	0
Captage des eaux souterraines (Puits)	0	0	0	0	0	0	0	0	1	1	0	0	0	0	0	0
Changement d'usage ou de destination	3	4	0	0	418	554	0	0	0	3	0	0	0	405	0	0
Clôture	3	9	12 567	42 519	150	450	0	0	15	30	80 932	138 345	758	1 508	0	0
Construction Nouvelle	3	10	1 550 000	44 464 470	18 006	45 568	5	184	3	21	2 780 000	16 762 999	2 730	20 312	13	104
Coupe d'arbres	32	61	78 410	120 809	1 550	3 700	0	0	0	0	0	0	0	0	0	0
Démolition	9	21	63 500	90 537	516	1 116	0	0	11	24	20 350	112 150	552	1 293	0	0
Déplacement d'une construction	0	0	0	0	0	0	0	0	1	1	0	0	50	50	0	0
Enseigne	1	1	100	100	50	50	0	0	0	1	0	2 000	0	50	0	0

Catégorie / type	2026								2025							
	Nb permis émis		Valeur		Montant		Nb de logements		Nb permis émis		Valeur		Montant		Nb de logements	
	avril	Cumulatif	avril	Cumulatif	avril	Cumulatif	avril	Cumulatif	avril	Cumulatif	avril	Cumulatif	avril	Cumulatif	avril	Cumulatif
Installation septique	0	1	0	17 950	0	65	0	0	1	1	20 000	20 000	70	70	0	0
Licence annuelle - Garde de poules	1	1	0	0	30	30	0	0	0	0	0	0	0	0	0	0
Muret	0	0	0	0	0	0	0	0	0	1	0	60 000	0	210	0	0
Opération - Deux générations	2	4	0	0	279	558	0	0	1	75	0	0	248	36 704	0	0
Piscine	18	27	338 804	524 213	1 441	2 154	0	0	25	31	449 291	564 944	2 104	2 586	0	0
Raccordement services d'aqueduc et d'égouts	16	33	0	0	7 637	18 220	0	0	14	31	0	0	4 568	12 084	0	0
Rénovation / Transformation de bâtiment	56	160	1 221 422	4 258 985	11 685	23 587	1	2	62	172	2 132 926	6 699 321	5 520	22 446	0	2
Système géothermie	0	0	0	0	0	0	0	0	1	1	0	0	152	152	0	0
Travaux dans l'emprise municipale	5	10	0	0	4 272	7 513	0	0	5	6	0	0	2 638	2 807	0	0
Travaux dans l'emprise municipale - réfection de bordures et trottoirs	1	1	0	0	810	810	0	0	0	0	0	0	0	0	0	0
Travaux dans l'emprise municipale - sciage de bordures	1	1	0	0	447	447	0	0	10	10	0	0	10 168	10 168	0	0
Travaux sur la rive / Littoral / Plaine inondable	1	1	50 000	50 000	180	180	0	0	0	0	0	0	0	0	0	0
Utilisation de l'emprise municipale	7	17	0	0	1 486	3 578	0	0	14	22	0	0	9 810	14 375	0	0
Utilisation d'une borne-fontaine	0	1	0	0	0	296	0	0	0	0	0	0	0	0	0	0
<b>Total</b>	<b>178</b>	<b>400</b>	<b>3 970 603</b>	<b>51 048 583</b>	<b>51 751</b>	<b>114 876</b>	<b>6</b>	<b>186</b>	<b>188</b>	<b>484</b>	<b>6 252 939</b>	<b>26 539 433</b>	<b>42 421</b>	<b>133 802</b>	<b>13</b>	<b>106</b>
<b>Grand total</b>	<b>229</b>	<b>532</b>	<b>9 975 708</b>	<b>69 975 383</b>	<b>80 500</b>	<b>204 369</b>	<b>6</b>	<b>186</b>	<b>233</b>	<b>625</b>	<b>17 027 523</b>	<b>53 673 115</b>	<b>85 524</b>	<b>247 270</b>	<b>13</b>	<b>108</b>



Rapport comparatif pour l'intervalle du 01/04/2026 au 30/04/2026

VILLE DE SAINT-HYACINTHE

	Du 01/04/2026 au 30/04/2026				Du 01/04/2025 au 30/04/2025			
<b>District électoral: Sainte-Rosalie</b>								
Type permis	* Créés	Émis	Valeur	Montant	* Créés	Émis	Valeur	Montant
<i>Agrandissement de bâtiment</i>		1	100 000.00	365.00		2	62 000.00	225.00
<i>Bâtiment accessoire / de service</i>		2	8 700.00	100.00		3	18 000.00	150.00
<i>Captage des eaux souterraines (Puits)</i>						1	5 000.00	50.00
<i>Captage des eaux souterraines (puits)</i>		1	10 000.00	50.00				
<i>Captage des eaux souterraines (Puits)</i>						1		
<i>Clôture</i>		1	40 000.00	146.00		4	15 777.00	200.00
<i>Construction Nouvelle</i>						2	530 000.00	1 268.00
<i>Coupe d'arbres</i>		2	3 200.00	100.00				
<i>Démolition</i>		4	60 000.00	266.00				
<i>Installation septique</i>						1	20 000.00	70.00
<i>Piscine</i>		4	49 000.00	235.05		1	30 599.00	107.10
<i>Raccordement services d'aqueduc et d'égouts</i>		4		2 064.90		1		110.40
<i>Rénovation / Transformation de bâtiment</i>		2	10 000.00	100.00		6	66 392.00	349.77
<i>Système géothermie</i>						1		152.25
<i>Travaux dans l'emprise municipale</i>		3		2 211.50		1		169.05
<i>Travaux sur la rive / Littoral / Plaine inondable</i>		1	50 000.00	180.00				
<i>Lotissement</i>						2		416.00
<b>Total:</b>		<b>25</b>	<b>330 900.00</b>	<b>5 818.45</b>		<b>26</b>	<b>747 768.00</b>	<b>3 267.57</b>

<b>District électoral: Cascades</b>								
Type permis	* Créés	Émis	Valeur	Montant	* Créés	Émis	Valeur	Montant
<i>Changement d'usage ou de destination</i>		5		553.50		1		135.00
<i>Construction Nouvelle</i>	3	1	500 000.00	10 696.00				

\* Nombre de logement créés

	Du 01/04/2026 au 30/04/2026				Du 01/04/2025 au 30/04/2025			
<i>Raccordement services d'aqueduc et d'égouts</i>		2		787.70				
<i>Rénovation / Transformation de bâtiment</i>		7	258 626.00	566.10		10	1 129 989.00	1 431.99
<i>Travaux dans l'emprise municipale - sciage de bordures</i>						1		6 948.52
<i>Utilisation de l'emprise municipale</i>		8		3 298.00		8		5 382.00
<i>Utilisation de l'emprise municipale - terrasse saisonnière</i>		4		1 354.66		5		1 125.76
<i>Lotissement</i>						2		416.00
<b>Total:</b>	<b>3</b>	<b>27</b>	<b>758 626.00</b>	<b>17 255.96</b>		<b>27</b>	<b>1 129 989.00</b>	<b>15 439.27</b>

District électoral: Yamaska								
Type permis	* Créés	Émis	Valeur	Montant	* Créés	Émis	Valeur	Montant
<i>Bâtiment accessoire / de service</i>		1	20 000.00	73.00		1	30 000.00	105.00
<i>Bâtiment temporaire</i>						1		251.00
<i>Captage des eaux souterraines (puits)</i>		1	25 000.00	90.00				
<i>Clôture</i>						2	20 500.00	107.75
<i>Démolition</i>						1		50.00
<i>Enseigne</i>		1	32 660.00	117.58				
<i>Piscine</i>		2	20 000.00	100.00		4	78 155.00	356.55
<i>Raccordement services d'aqueduc et d'égouts</i>		1		360.50		2		869.40
<i>Rénovation / Transformation de bâtiment</i>		10	180 600.00	742.40		9	93 928.00	524.00
<i>Travaux dans l'emprise municipale - sciage de bordures</i>						1		314.03
<i>Utilisation de l'emprise municipale</i>		1		108.50		1		120.75
<i>Lotissement</i>						2		416.00
<b>Total:</b>		<b>17</b>	<b>278 260.00</b>	<b>1 591.98</b>		<b>24</b>	<b>222 583.00</b>	<b>3 114.48</b>

District électoral: Saint-Joseph								
Type permis	* Créés	Émis	Valeur	Montant	* Créés	Émis	Valeur	Montant
<i>Agrandissement de bâtiment</i>		1	75 000.00	273.75		1	114 940.00	402.29
<i>Bâtiment accessoire / de service</i>		1	30 000.00	109.50		3	42 500.00	222.50
<i>Changement d'usage ou de destination</i>		2		279.00				
<i>Clôture</i>		1	4 500.00	50.00		1	12 000.00	50.00
<i>Coupe d'arbres</i>		1	500.00	50.00				
<i>Démolition</i>		2	17 000.00	104.00		2	700.00	100.00

\* Nombre de logement créés

	Du 01/04/2026 au 30/04/2026				Du 01/04/2025 au 30/04/2025			
<i>Enseigne</i>		1	100.00	50.00				
<i>Piscine</i>		3	97 638.00	385.80		2	80 000.00	280.00
<i>Rénovation / Transformation de bâtiment</i>		11	123 299.00	1 473.10		12	285 393.00	1 124.30
<i>Travaux dans l'emprise municipale - réfection de bordures et trottoirs</i>		1		809.64				
<i>Utilisation de l'emprise municipale</i>						1		2 673.75
<i>Utilisation d'une borne-fontaine</i>		1		373.83				
<i>Lotissement</i>						2		416.00
<b>Total:</b>		<b>25</b>	<b>348 037.00</b>	<b>3 958.62</b>		<b>24</b>	<b>535 533.00</b>	<b>5 268.84</b>

District électoral: La Providence								
Type permis	* Créés	Émis	Valeur	Montant	* Créés	Émis	Valeur	Montant
<i>Agrandissement de bâtiment</i>						1	125 000.00	437.50
<i>Coupe d'arbres</i>		4	2 050.00	150.00				
<i>Démolition</i>						2	18 000.00	102.50
<i>Opération - Deux générations</i>						1		248.00
<i>Piscine</i>		1	16 900.00	61.69		4	22 879.00	200.00
<i>Raccordement services d'aqueduc et d'égouts</i>		2		854.40		2		869.40
<i>Rénovation / Transformation de bâtiment</i>		2	35 000.00	159.50		6	99 000.00	416.00
<i>Travaux dans l'emprise municipale</i>		1		1 030.00		1		1 150.00
<i>Travaux dans l'emprise municipale - sciage de bordures</i>						1		307.90
<i>Utilisation de l'emprise municipale</i>						1		120.75
<i>Lotissement</i>						2		416.00
<b>Total:</b>		<b>10</b>	<b>53 950.00</b>	<b>2 255.59</b>		<b>21</b>	<b>264 879.00</b>	<b>4 268.05</b>

District électoral: Douville Sud								
Type permis	* Créés	Émis	Valeur	Montant	* Créés	Émis	Valeur	Montant
<i>Agrandissement de bâtiment</i>						2	95 000.00	365.00
<i>Arrosage - Nouvelle plantation</i>		2		151.00				
<i>Bâtiment accessoire / de service</i>		1	50 000.00	182.50		6	150 000.00	619.00
<i>Bâtiment temporaire</i>						1		251.00
<i>Changement d'usage ou de destination</i>						1		

\* Nombre de logement créés

	Du 01/04/2026 au 30/04/2026				Du 01/04/2025 au 30/04/2025			
<i>Clôture</i>		1	6 067.00	50.00		2	6 161.00	100.00
<i>Construction Nouvelle</i>	1	1	400 000.00	405.00	13	3	2 700 000.00	3 037.00
<i>Coupe d'arbres</i>		8	7 500.00	400.00				
<i>Démolition</i>		2	126 000.00	500.00		5	26 350.00	287.50
<i>Déplacement d'une construction</i>						1		50.00
<i>Enseigne</i>		1	28 000.00	100.80				
<i>Opération - Deux générations</i>		2		279.00				
<i>Piscine</i>		1	30 000.00	109.50		4	31 000.00	215.50
<i>Raccordement services d'aqueduc et d'égouts</i>		6		2 457.70		5		1 044.20
<i>Rénovation / Transformation de bâtiment</i>		8	261 500.00	1 020.53		8	260 400.00	873.90
<i>Travaux dans l'emprise municipale</i>		1		151.50		2		169.05
<i>Travaux dans l'emprise municipale - sciage de bordures</i>		1		446.80		4		1 468.85
<i>Utilisation de l'emprise municipale</i>						8		6 417.00
<i>Lotissement</i>						2		416.00
<b>Total:</b>	<b>1</b>	<b>35</b>	<b>909 067.00</b>	<b>6 254.33</b>	<b>13</b>	<b>54</b>	<b>3 268 911.00</b>	<b>15 314.00</b>

### District électoral: Saint-Thomas-d'Aquin

Type permis	* Créés	Émis	Valeur	Montant	* Créés	Émis	Valeur	Montant
<i>Agrandissement de bâtiment</i>		2	45 000.00	164.25				
<i>Bâtiment accessoire / de service</i>		2	80 000.00	292.00		1	125 000.00	437.50
<i>Changement d'usage ou de destination</i>		2		279.00				
<i>Coupe d'arbres</i>		3	1 850.00	150.00				
<i>Démolition</i>						1	4 000.00	50.00
<i>Enseigne</i>		3	22 600.00	150.00				
<i>Piscine</i>		2	27 533.00	121.30		5	144 838.00	596.91
<i>Raccordement services d'aqueduc et d'égouts</i>		1		99.00		1		402.50
<i>Rénovation / Transformation de bâtiment</i>	1	6	215 332.00	7 312.85		5	102 849.00	380.00
<i>Travaux dans l'emprise municipale</i>		1		151.50		1		1 150.00
<i>Utilisation de l'emprise municipale</i>		1		268.50				
<i>Utilisation d'une borne-fontaine</i>		3		1 004.94				

\* Nombre de logement créés

	Du 01/04/2026 au 30/04/2026				Du 01/04/2025 au 30/04/2025			
<i>Lotissement</i>						2		416.00
<b>Total:</b>	<b>1</b>	<b>26</b>	<b>392 315.00</b>	<b>9 993.34</b>		<b>16</b>	<b>376 687.00</b>	<b>3 432.91</b>

### District électoral: Saint-Sacrement-Sacré-Coeur

Type permis	* Créés	Émis	Valeur	Montant	* Créés	Émis	Valeur	Montant
<i>Arrosage - Nouvelle plantation</i>		1		75.50				
<i>Bâtiment accessoire / de service</i>		1	400.00	50.00		1	5 000.00	50.00
<i>Changement d'usage ou de destination</i>		1						
<i>Construction Nouvelle</i>						1	1 824 900.00	
<i>Démolition</i>		1	20 000.00	72.00		1	300.00	50.00
<i>Licence annuelle - Garde de poules</i>		1		30.00				
<i>Piscine</i>						1	10 000.00	50.00
<i>Raccordement services d'aqueduc et d'égouts</i>		1		360.50		3		1 336.30
<i>Rénovation / Transformation de bâtiment</i>		6	2 621 023.00	9 648.85		2	8 076 267.00	28 289.98
<i>Travaux dans l'emprise municipale</i>						1		1 150.00
<i>Utilisation de l'emprise municipale</i>						1		120.75
<i>Utilisation d'une borne-fontaine</i>						1		325.00
<i>Lotissement</i>						2		416.00
<b>Total:</b>		<b>12</b>	<b>2 641 423.00</b>	<b>10 236.85</b>		<b>14</b>	<b>9 916 467.00</b>	<b>31 788.03</b>

### District électoral: Bois-Joli

Type permis	* Créés	Émis	Valeur	Montant	* Créés	Émis	Valeur	Montant
<i>Agrandissement de bâtiment</i>						1	62 000.00	217.00
<i>Bâtiment accessoire / de service</i>						1	30 000.00	105.00
<i>Bâtiment temporaire</i>						1		251.00
<i>Changement d'usage ou de destination</i>						1		135.00
<i>Clôture</i>						4	12 508.00	200.00
<i>Coupe d'arbres</i>		8	5 700.00	350.00				
<i>Démolition</i>						1		50.00
<i>Enseigne</i>		1	1 500.00	50.00		2	28 842.00	137.50
<i>Piscine</i>		1	5 020.00	50.00		4	23 500.00	200.00
<i>Raccordement services d'aqueduc et d'égouts</i>						2		805.00

\* Nombre de logement créés

	Du 01/04/2026 au 30/04/2026				Du 01/04/2025 au 30/04/2025			
<i>Rénovation / Transformation de bâtiment</i>		8	528 007.00	887.70		2	93 000.00	325.50
<i>Travaux dans l'emprise municipale</i>						1		1 150.00
<i>Travaux dans l'emprise municipale - sciage de bordures</i>						2		821.05
<i>Utilisation d'une borne-fontaine</i>		1		334.98		2		650.00
<i>Lotissement</i>						2		416.00
<b>Total:</b>		<b>19</b>	<b>540 227.00</b>	<b>1 672.68</b>		<b>26</b>	<b>249 850.00</b>	<b>5 463.05</b>

### District électoral: Douville Nord - Notre-Dame

Type permis	* Créés	Émis	Valeur	Montant	* Créés	Émis	Valeur	Montant
<i>Agrandissement de bâtiment</i>		1	130 000.00	474.50				
<i>Bâtiment accessoire / de service</i>		3	126 700.00	506.25		1	30 000.00	105.00
<i>Changement d'usage ou de destination</i>		2		274.50				
<i>Clôture</i>		1	2 000.00	50.00		2	13 986.00	100.00
<i>Construction Nouvelle</i>	1	1	650 000.00	6 905.00				
<i>Coupe d'arbres</i>		6	57 610.00	350.00				
<i>Démolition</i>		3	500.00	150.00				
<i>Enseigne</i>						2	15 775.00	52.50
<i>Piscine</i>		4	92 713.00	377.40		1	42 320.00	148.12
<i>Raccordement services d'aqueduc et d'égouts</i>		3		1 277.20				
<i>Rénovation / Transformation de bâtiment</i>		7	2 663 380.00	9 746.95		10	212 775.00	841.47
<i>Travaux dans l'emprise municipale</i>		1		1 030.00				
<i>Travaux dans l'emprise municipale - sciage de bordures</i>						1		307.90
<i>Utilisation de l'emprise municipale</i>		1		320.00		2		356.50
<i>Lotissement</i>						2		416.00
<b>Total:</b>	<b>1</b>	<b>33</b>	<b>3 722 903.00</b>	<b>21 461.80</b>		<b>21</b>	<b>314 856.00</b>	<b>2 327.49</b>

<b>Total:</b>	<b>6</b>	<b>229</b>	<b>9 975 708.00</b>	<b>80 499.60</b>	<b>13</b>	<b>253</b>	<b>17 027 523.00</b>	<b>89 683.69</b>
---------------	----------	------------	---------------------	------------------	-----------	------------	----------------------	------------------

\* Nombre de logement créés

Ville de Saint-Hyacinthe