

RAPPORT DE CONSTRUCTION

Décembre 2025



Service de l'urbanisme et de l'environnement

TABLE DES MATIÈRES

SECTION I - TABLEAUX COMPARATIFS..... 4

- 1.1. *Nombre de permis émis* 4
- 1.2. *Valeur des travaux des permis*..... 5
- 1.3. *Unités de logements créées*..... 6

SECTION II 8

- 2.1. *Rapport comparatif par regroupement des types de permis* 8

SECTION III 11

- 3.1. *Analyse par catégorie d'immeuble* 11

SECTION IV 15

- 4.1. *Rapport comparatif par catégorie d'immeuble* 15
- 4.2. *Rapport comparatif par district électoral du mois de décembre 2025*..... 20

SECTION I - TABLEAUX COMPARATIFS..... 4

1.1. *Nombre de permis émis* 4

1.2. *Valeur des travaux des permis*..... 5

1.3. *Unités de logements créées*..... 6



VILLE DE SAINT-HYACINTHE

Pour l'année : 2025

Nombre de permis reçus

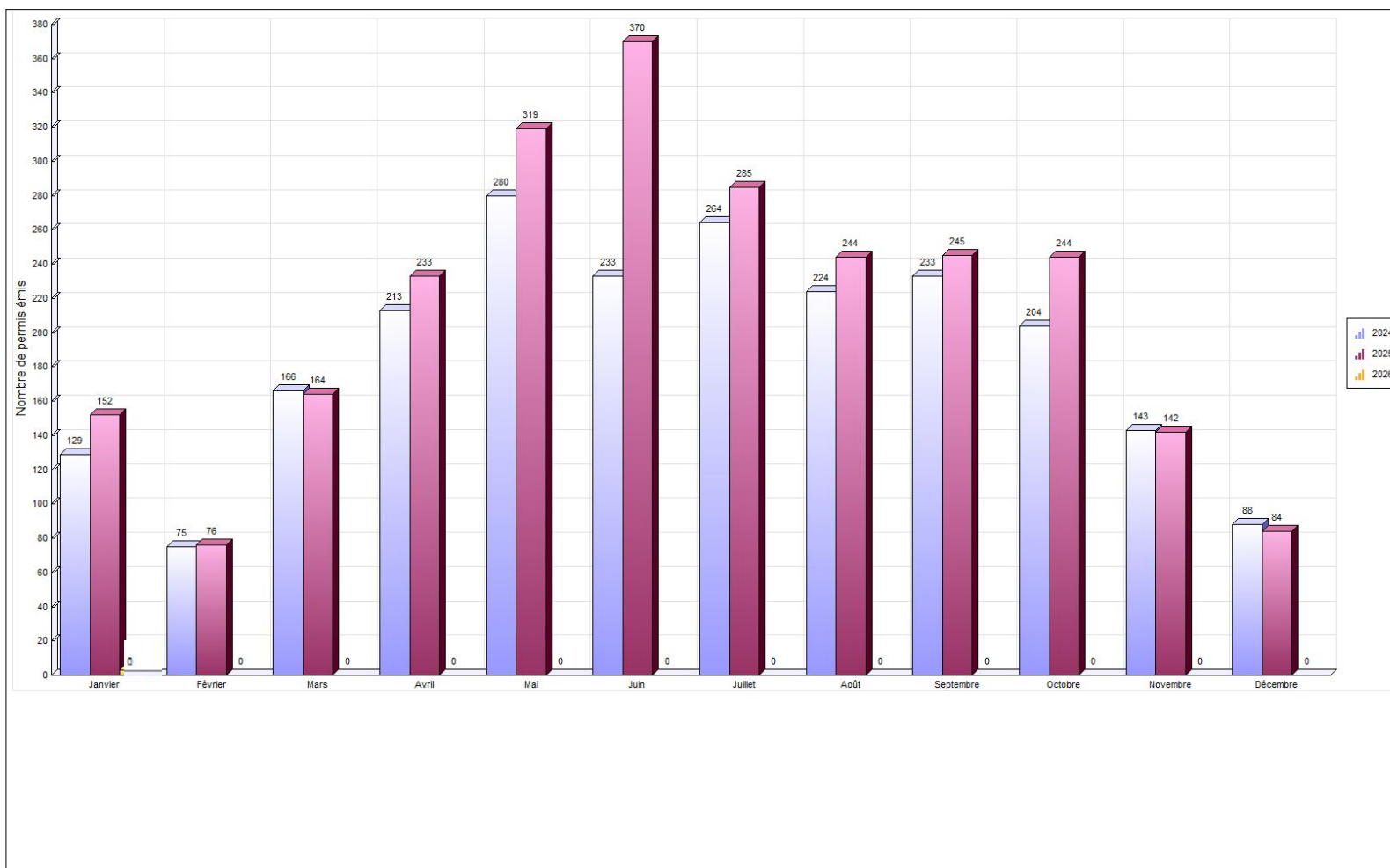



VILLE DE SAINT-HYACINTHE

Pour l'année : 2025

Valeur des travaux des permis

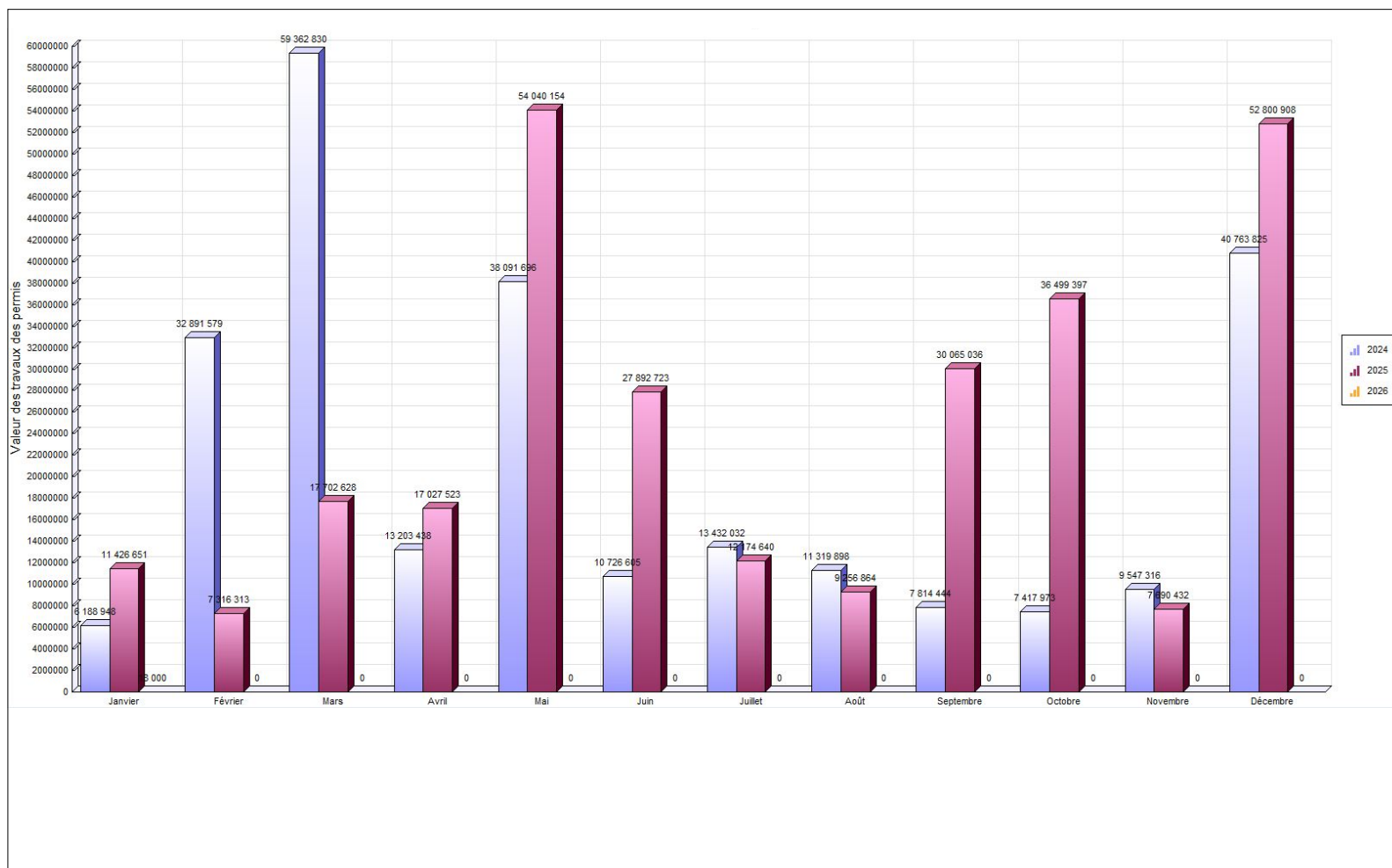



VILLE DE SAINT-HYACINTHE

Pour l'année : 2025

Unité de logements créées

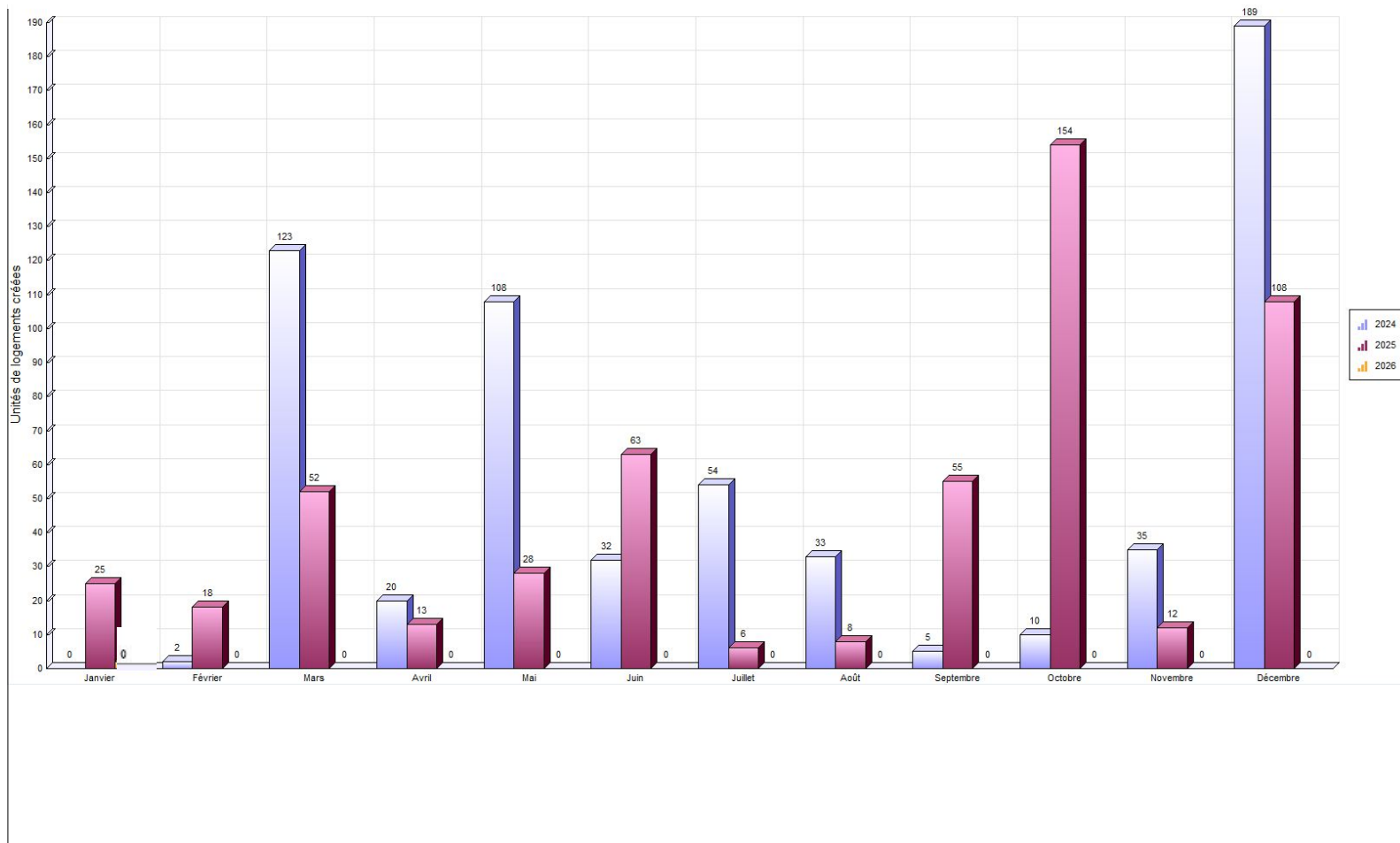

SECTION II 8

2.1. *Rapport comparatif par regroupement des types de permis 8*



	décembre 2025				Cumulatif au 31 décembre 2025				décembre 2024				Cumulatif au 31 décembre 2024			
Regroupement / Type de permis	Log. Créés	Émis	Valeur	Montant	Log. Créés	Émis	Valeur	Montant	Log. Créés	Émis	Valeur	Montant	Log. Créés	Émis	Valeur	Montant
Permis																
Urbanisme																
Abattage d'arbres						17	25 725.00	850.00						22	95 950.00	1 100.00
Abattage d'arbres (Grande surface)						1										
Agrandissement de bâtiment		5	1 835 517.00	6 424.31	20	68	18 975 991.00	53 180.72		1	50 000.00	175.00	4	51	37 911 161.00	130 505.54
Arrosage - Nouvelle plantation						203		14 673.00						148		10 295.00
Bac de récupération de vêtements														4		
Bâtiment accessoire / de service		2	111 930.00	400.00		163	5 385 169.00	21 988.39		6	134 283.00	617.50		170	3 538 414.00	16 023.47
Bâtiment temporaire						18		4 518.00						13		3 263.00
Captage des eaux souterraines (Puits)		1	5 000.00	50.00		11	98 000.00	512.00		3	37 000.00	163.00		8	98 645.00	418.00
Changement d'usage ou de destination		5		675.00		95		10 796.00		5		655.00		92		10 425.50
Clôture						120	518 656.00	6 087.56		7	65 767.00	445.25		100	536 618.00	5 391.40
Construction Nouvelle	108	5	46 450 000.00	23 236.00	513	76	173 424 574.00	250 581.00	189	8	39 586 838.00	36 358.00	598	70	148 581 234.00	312 382.00
Conteneur d'entreposage						1		150.00						1		150.00
Coupe d'arbres		6	5 811.00	700.00		35	52 682.00	2 675.00								
Démolition		4	1 401 306.00	176.86		104	5 359 688.00	9 320.27		7	241 436.00	1 058.28		88	1 429 495.00	6 819.07
Déplacement d'une construction						5	8 000.00	200.00						3	32 500.00	255.00
Enseigne		10	84 220.00	585.66		66	473 900.00	3 570.98		3	12 100.00	150.00		68	528 708.00	4 040.23
Installation septique		1	20 000.00	70.00		12	230 000.00	842.00		1	75 000.00	262.50		14	285 597.00	1 075.00
Lavage						19		2 175.00								
Licence annuelle - Garde de poules						3		87.00								
Muret						5	126 000.00	492.00						2	50 000.00	175.00
Opération - Deux générations						79		37 696.00						76		35 216.00
Pesticides						29		1 450.00						20		950.00
Piscine						208	2 057 042.00	13 037.80		1	12 000.00	50.00		171	1 972 929.00	10 681.53
Stationnement						9	559 250.00	1 453.75						10	790 200.00	2 895.00
Système géothermie						1		152.25						4	541 165.00	1 894.08

	décembre 2025				Cumulatif au 31 décembre 2025				décembre 2024				Cumulatif au 31 décembre 2024			
Regroupement / Type de permis	Log. Créés	Émis	Valeur	Montant	Log. Créés	Émis	Valeur	Montant	Log. Créés	Émis	Valeur	Montant	Log. Créés	Émis	Valeur	Montant
Terrasse saisonnière						1										
Transformation / Rénovation de bâtiment		27	2 881 884.00	9 471.34	9	662	76 733 652.00	201 719.56		20	549 401.00	1 799.84	9	627	53 862 984.00	166 281.34
Travaux sur la rive / Littoral / Plaine inondable						6	59 700.00	325.00						10	504 984.00	2 173.58
Vente de garage/Bazar						1		73.00						7		426.00
Vente temporaire / Saisonnière						1		259.00						1		251.00
Total	108	66	52 795 668.00	41 789.17	542	2 019	284 088 029.00	638 865.28	189	62	40 763 825.00	41 734.37	611	1 780	250 760 584.00	723 086.74

Travaux publics																
Travaux dans l'emprise municipale		1		1 150.00		63		54 454.80						41		44 912.10
Travaux dans l'emprise municipale - réfection de bordures et tro						2		12 979.43						3		5 481.32
Travaux dans l'emprise municipale - sciage de bordures						35		19 392.32						27		8 074.13
Utilisation de l'emprise municipale - terrasse saisonnière						7		1 862.86						10		2 869.05
Utilisation d'une borne-fontaine						15		5 092.50						19		16 659.75
Total		1		1 150.00		122		93 781.91						100		77 996.35

Génie																
Raccordement services d'aqueduc et d'égouts		6		2 543.80		173		67 633.80		7		3 128.00		132		55 481.42
Utilisation de l'emprise municipale		10		6 319.25		243		191 097.16		19		17 451.25		240		155 692.75
Total		16		8 863.05		416		258 730.96		26		20 579.25		372		211 174.17

Grand total	108	83	52 795 668.00	51 802.22	542	2 557	284 088 029.00	991 378.15	189	88	40 763 825.00	62 313.62	611	2 252	250 760 584.00	1 012 257.26
-------------	-----	----	---------------	-----------	-----	-------	----------------	------------	-----	----	---------------	-----------	-----	-------	----------------	--------------

SECTION III 11

3.1. *Analyse par catégorie d'immeuble* 11



COMPARATIF - Janvier à Décembre 2025 - 2024

VILLE DE SAINT-HYACINTHE

Analyse par catégorie d'immeuble

	Nbre de permis émis		Valeur		Montant		Nombre de logements	
	2025	2024	2025	2024			2025	2024
Résidentiel								
Unifamiliale isolée	1 206	1 037	25 889 891	27 862 516	178 032	143 792	16	24
Unifamiliale jumelée	115	125	1 839 443	1 357 489	15 536	10 038	2	0
Unifamiliale en rangée	49	36	1 184 832	1 187 622	5 380	4 987	3	4
Bifamiliale isolée	111	111	2 402 933	2 235 005	17 993	15 389	5	4
Bifamiliale jumelée	12	2	98 712	80 000	5 261	71	0	0
Bifamiliale en rangée	1	0	0	0	73	0	0	0
Trifamiliale isolée	42	75	1 125 421	799 385	6 452	10 037	3	0
Résidence 4 logis isolés	46	58	3 769 355	6 737 470	8 053	22 918	16	24
Résidence: 5-6 logis isolés	75	67	12 278 232	11 556 800	36 542	29 282	59	48
Résidence : 5-6 logis jumelés	5	2	452 134	31 000	1 768	229	0	0
Résidence : 7-8 logis isolés	22	24	289 853	4 957 013	1 982	9 191	0	32
Résidence : 7-8 logis jumelés	2	2	42 468	26 500	100	75	0	0
Résidence : 7-8 logis en rangée	1	0	0	0	73	0	0	0
Résidence : 9 logis et plus variés	114	56	100 163 109	91 577 726	102 522	202 007	415	465
Résidence communautaire : 7-16 chambres	2	5	0	74 000	121	354	0	0
Résidence communautaire : 17-24 chambres	1	3	0	13 000	73	262	0	0
Résidence communautaire : 25 chambres et plus	0	4	0	105 000	0	824	0	0
Maison mobile	15	18	308 297	419 990	1 902	3 516	0	0
Résidence deux générations	63	65	69 314	0	29 554	31 095	0	0
Résidentiel	90	4	266 122	681 292	12 629	678	0	0
Industriel	0	1	0	0	0	0	0	0
Résidence mixte	2	18	0	3 500	402	11 008	0	0
Commerce et bureaux non structurants	8	0	0	0	4 042	0	0	0
Institution structurante de la région	0	1	0	0	0	402	0	0
Total Résidentiel :	1 982	1 714	150 180 116	149 705 308	428 491	496 156	519	601

Analyse par catégorie d'immeuble

	Nbre de permis émis		Valeur		Montant		Nombre de logements	
	2025	2024	2025	2024			2025	2024
Industriel								
Industriel	22	17	1 480 043	6 768 443	10 884	28 447	0	0
Industrie à incidences faibles	17	16	6 761 000	16 335 236	35 020	64 695	0	0
Industrie à incidences moyennes à fortes	3	5	350 000	6 043	1 410	512	0	0
Industrie agroalimentaire à incidences faibles	9	4	8 872 277	1 250 000	32 405	5 025	0	0
Industries agroalimentaires à incidences moyennes à fortes	3	2	470 000	3 064 300	1 896	10 753	0	0
Industrie de hautes technologies	2	2	608 000	6 500	2 128	125	0	0
Total Industriel :	56	46	18 541 320	27 430 522	83 743	109 557	0	0
Institutionnel et gouvernemental								
Commerce et bureaux non structurants	1	1	0	0	1 150	0	0	0
Récréatif extensif (Parcs et espaces verts)	10	7	5 270 000	415 500	375	0	0	0
Récréatif extensif (Incidence sur le milieu)	1	2	14 000	10 000	50	121	0	0
Récréatif intensif (grands espaces)	0	2	0	360 000	0	1 285	0	0
Institution non structurante de quartier	3	1	0	7 300	1 604	50	0	0
Institution non structurante de la Ville	10	23	1 911 150	27 962 278	3 747	91 202	0	0
Institution structurante de la région	43	64	10 135 231	18 743 388	107 066	152 837	0	0
Institution de services publics	7	11	8 006 000	2 167 423	366	14 653	0	0
Institutionnel	19	15	13 778 181	2 264 903	702	2 153	0	0
Voie publique	3	0	0	0	0	0	0	0
Total Institutionnel et gouvernemental	97	126	39 114 562	51 930 792	115 059	262 302	0	0
Commercial								
Résidence : 9 logis et plus variés	0	1	0	0	0	1 150	0	0
Agricole	1	0	0	0	325	0	0	0
Industriel	1	1	0	0	325	402	0	0
Industrie à incidences faibles	4	0	0	0	2 297	0	0	0
Usage commercial et résidentiel mixte	7	36	34 000	1 382 303	326	10 231	0	3
Résidence mixte	42	58	39 245 600	1 610 104	193 991	32 227	22	7
Commerce associable à la résidence	4	1	0	0	393	131	0	0
Commerce de quartier	15	3	1 129 000	0	2 344	952	1	0
Commerce et bureaux non structurants	219	152	16 896 105	6 973 158	83 400	34 947	0	0
Commerce et bureaux structurants	21	20	10 454 655	608 435	40 413	8 574	0	0

Analyse par catégorie d'immeuble

	Nbre de permis émis		Valeur		Montant		Nombre de logements	
	2025	2024	2025	2024			2025	2024
Commerce de gros non structurant	11	39	760 000	6 282 348	5 072	28 927	0	0
Commerces aéroportuaires	5	2	44 000	300 064	240	1 627	0	0
Commerces autoroutiers	1	2	0	23 000	288	113	0	0
Commerces agroalimentaires	1	0	65 000	0	228	0	0	0
Commercial	47	32	3 274 711	758 715	14 132	8 588	0	0
Total Commercial :	379	347	71 903 071	17 938 127	343 774	127 870	23	10
Agricole								
Agricole	32	13	2 902 460	157 835	14 721	3 711	0	0
Agriculture et activités agricoles	11	5	1 446 500	3 538 000	5 589	12 452	0	0
Agriculture et activités agrotouristiques	0	1	0	60 000	0	210	0	0
Total Agricole :	43	19	4 348 960	3 755 835	20 311	16 373	0	0
GRAND TOTAL	2 557	2 252	284 088 029	250 760 584	991 378	1 012 257	542	611

SECTION IV 15

- 4.1. *Rapport comparatif par catégorie d'immeuble..... 15*
- 4.2. *Rapport comparatif par district électoral du
mois de décembre 2025..... 20*



Catégorie / type	2025								2024							
	Nb permis émis		Valeur		Montant		Nb de logements		Nb permis émis		Valeur		Montant		Nb de logements	
	décembre	Cumulatif	décembre	Cumulatif	décembre	Cumulatif	décembre	Cumulatif	décembre	Cumulatif	décembre	Cumulatif	décembre	Cumulatif	décembre	Cumulatif
<i>Agricole</i>																
Agrandissement de bâtiment	0	1	0	225 000	0	788	0	0	0	0	0	0	0	0	0	0
Bâtiment accessoire / de service	0	9	0	1 080 000	0	3 810	0	0	0	2	0	72 000	0	260	0	0
Captage des eaux souterraines (Puits)	0	0	0	0	0	0	0	0	0	1	0	10 000	0	50	0	0
Changement d'usage ou de destination	0	0	0	0	0	0	0	0	0	1	0	0	0	131	0	0
Clôture	0	2	0	6 860	0	100	0	0	0	1	0	3 300	0	50	0	0
Construction Nouvelle	0	7	0	2 890 000	0	10 115	0	0	0	1	0	3 500 000	0	12 250	0	0
Démolition	0	6	0	60 000	0	352	0	0	1	2	25 000	26 000	88	138	0	0
Enseigne	0	1	0	11 100	0	50	0	0	0	1	0	1 500	0	50	0	0
Installation septique	0	1	0	15 000	0	52	0	0	0	1	0	10 000	0	50	0	0
Raccordement services d'aqueduc et d'égouts	0	7	0	0	0	1 842	0	0	0	2	0	0	0	867	0	0
Transformation / Rénovation de bâtiment	0	1	0	5 000	0	50	0	0	0	1	0	15 000	0	52	0	0
Travaux dans l'emprise municipale	0	6	0	0	0	2 976	0	0	0	2	0	0	0	2 300	0	0
Travaux sur la rive / Littoral / Plaine inondable	0	2	0	56 000	0	175	0	0	0	4	0	118 035	0	175	0	0
Total	0	43	0	4 348 960	0	20 311	0	0	1	19	25 000	3 755 835	88	16 373	0	0
<i>Commercial</i>																
Agrandissement de bâtiment	0	4	0	5 495 000	0	5 232	0	20	0	3	0	205 000	0	488	0	2
Arrosage - Nouvelle plantation	0	2	0	0	0	146	0	0	0	3	0	0	0	213	0	0
Bac de récupération de vêtements	0	0	0	0	0	0	0	0	0	4	0	0	0	0	0	0
Bâtiment accessoire / de service	0	2	0	100 000	0	365	0	0	0	3	0	81 500	0	312	0	0

	2025								2024							
Catégorie / type	Nb permis émis		Valeur		Montant		Nb de logements		Nb permis émis		Valeur		Montant		Nb de logements	
	décembre	Cumulatif	décembre	Cumulatif	décembre	Cumulatif	décembre	Cumulatif	décembre	Cumulatif	décembre	Cumulatif	décembre	Cumulatif	décembre	Cumulatif
Bâtiment temporaire	0	15	0	0	0	3 765	0	0	0	11	0	0	0	2 761	0	0
Captage des eaux souterraines (Puits)	0	0	0	0	0	0	0	0	1	1	14 000	14 000	50	50	0	0
Changement d'usage ou de destination	4	74	0	0	540	8 771	0	0	3	73	0	0	393	8 180	0	0
Clôture	0	3	0	44 000	0	240	0	0	0	0	0	0	0	0	0	0
Construction Nouvelle	0	5	0	40 130 000	0	140 455	0	0	1	4	2 500 000	6 400 000	8 750	22 400	0	0
Démolition	1	10	10 000	238 500	50	655	0	0	0	11	0	427 868	0	1 305	0	0
Enseigne	9	53	83 720	410 772	536	2 936	0	0	2	50	11 300	438 927	100	3 091	0	0
Installation septique	0	0	0	0	0	0	0	0	1	1	75 000	75 000	262	262	0	0
Lavage	0	1	0	0	0	150	0	0	0	0	0	0	0	0	0	0
Pesticides	0	2	0	0	0	100	0	0	0	0	0	0	0	0	0	0
Raccordement services d'aqueduc et d'égouts	0	21	0	0	0	8 064	0	0	0	13	0	0	0	4 211	0	0
Stationnement	0	2	0	60 250	0	50	0	0	0	3	0	320 000	0	1 120	0	0
Terrasse saisonnière	0	1	0	0	0	0	0	0	0	0	0	0	0	0	0	0
Transformation / Rénovation de bâtiment	5	81	1 593 362	25 424 549	4 969	82 439	0	3	1	71	21 027	9 673 421	74	29 985	0	8
Travaux dans l'emprise municipale	0	12	0	0	0	12 819	0	0	0	8	0	0	0	6 900	0	0
Travaux dans l'emprise municipale - sciage de bordures	0	1	0	0	0	441	0	0	0	0	0	0	0	0	0	0
Travaux sur la rive / Littoral / Plaine inondable	0	0	0	0	0	0	0	0	0	3	0	302 411	0	1 677	0	0
Utilisation de l'emprise municipale	4	74	0	0	1 828	72 174	0	0	6	67	0	0	7 452	35 874	0	0
Utilisation de l'emprise municipale - terrasse saisonnière	0	7	0	0	0	1 863	0	0	0	10	0	0	0	2 869	0	0
Utilisation d'une borne-fontaine	0	8	0	0	0	2 850	0	0	0	6	0	0	0	5 850	0	0
Vente de garage/Bazar	0	0	0	0	0	0	0	0	0	1	0	0	0	71	0	0
Vente temporaire / Saisonnière	0	1	0	0	0	259	0	0	0	1	0	0	0	251	0	0
Total	23	379	1 687 082	71 903 071	7 923	343 774	0	23	15	347	2 621 327	17 938 127	17 081	127 870	0	10

Institutionnel et gouvernemental																
Abattage d'arbres	0	4	0	0	0	75	0	0	0	5	0	14 050	0	175	0	0

Catégorie / type	2025								2024							
	Nb permis émis		Valeur		Montant		Nb de logements		Nb permis émis		Valeur		Montant		Nb de logements	
	décembre	Cumulatif	décembre	Cumulatif	décembre	Cumulatif	décembre	Cumulatif	décembre	Cumulatif	décembre	Cumulatif	décembre	Cumulatif	décembre	Cumulatif
Abattage d'arbres (Grande surface)	0	1	0	0	0	0	0	0	0	0	0	0	0	0	0	0
Agrandissement de bâtiment	0	1	0	6 462 523	0	22 619	0	0	0	3	0	27 148 500	0	95 020	0	0
Arrosage - Nouvelle plantation	0	4	0	0	0	146	0	0	0	4	0	0	0	71	0	0
Bâtiment accessoire / de service	0	3	0	44 750	0	155	0	0	0	6	0	777 300	0	2 760	0	0
Bâtiment temporaire	0	1	0	0	0	251	0	0	0	0	0	0	0	0	0	0
Changement d'usage ou de destination	0	5	0	0	0	0	0	0	0	3	0	0	0	125	0	0
Clôture	0	2	0	0	0	0	0	0	0	3	0	130 000	0	455	0	0
Construction Nouvelle	0	2	0	7 044 900	0	0	0	0	0	0	0	0	0	0	0	0
Coupe d'arbres	1	2	0	5 000	0	150	0	0	0	0	0	0	0	0	0	0
Démolition	1	3	1 355 060	3 791 560	0	910	0	0	0	5	0	181 000	0	100	0	0
Enseigne	0	1	0	775	0	0	0	0	0	3	0	24 895	0	170	0	0
Pesticides	0	1	0	0	0	50	0	0	0	1	0	0	0	0	0	0
Piscine	0	1	0	14 000	0	50	0	0	0	0	0	0	0	0	0	0
Raccordement services d'aqueduc et d'égouts	0	5	0	0	0	1 272	0	0	0	3	0	0	0	1 270	0	0
Stationnement	0	2	0	245 000	0	429	0	0	0	1	0	325 000	0	1 138	0	0
Système géothermie	0	0	0	0	0	0	0	0	0	1	0	400 000	0	1 400	0	0
Transformation / Rénovation de bâtiment	2	17	51 500	21 506 054	0	12 038	0	0	0	18	0	22 930 047	0	62 459	0	0
Travaux dans l'emprise municipale	0	4	0	0	0	3 450	0	0	0	3	0	0	0	3 450	0	0
Travaux dans l'emprise municipale - réfection de bordures et trottoirs	0	1	0	0	0	5 801	0	0	0	0	0	0	0	0	0	0
Travaux sur la rive / Littoral / Plaine inondable	0	1	0	0	0	0	0	0	0	0	0	0	0	0	0	0
Utilisation de l'emprise municipale	4	34	0	0	2 248	67 047	0	0	5	58	0	0	6 756	88 579	0	0
Utilisation d'une borne-fontaine	0	2	0	0	0	618	0	0	0	7	0	0	0	5 060	0	0
Vente de garage/Bazar	0	0	0	0	0	0	0	0	0	2	0	0	0	71	0	0
Total	8	97	1 406 560	39 114 562	2 248	115 059	0	0	5	126	0	51 930 792	6 756	262 302	0	0
Industriel																
Abattage d'arbres	0	0	0	0	0	0	0	0	0	1	0	5 000	0	75	0	0

Catégorie / type	2025								2024							
	Nb permis émis		Valeur		Montant		Nb de logements		Nb permis émis		Valeur		Montant		Nb de logements	
	décembre	Cumulatif	décembre	Cumulatif	décembre	Cumulatif	décembre	Cumulatif	décembre	Cumulatif	décembre	Cumulatif	décembre	Cumulatif	décembre	Cumulatif
Démolition	2	83	36 246	429 628	127	4 413	0	0	5	69	10 500	588 691	250	4 556	0	0
Déplacement d'une construction	0	5	0	8 000	0	200	0	0	0	3	0	32 500	0	255	0	0
Enseigne	0	4	0	8 000	0	200	0	0	0	8	0	2 600	0	350	0	0
Installation septique	1	11	20 000	215 000	70	790	0	0	0	12	0	200 597	0	762	0	0
Lavage	0	18	0	0	0	2 025	0	0	0	0	0	0	0	0	0	0
Licence annuelle - Garde de poules	0	3	0	0	0	87	0	0	0	0	0	0	0	0	0	0
Muret	0	5	0	126 000	0	492	0	0	0	2	0	50 000	0	175	0	0
Opération - Deux générations	0	79	0	0	0	37 696	0	0	0	76	0	0	0	35 216	0	0
Pesticides	0	26	0	0	0	1 300	0	0	0	19	0	0	0	950	0	0
Piscine	0	207	0	2 043 042	0	12 988	0	0	1	171	12 000	1 972 929	50	10 682	0	0
Raccordement services d'aqueduc et d'égouts	6	137	0	0	2 544	55 248	0	0	7	109	0	0	3 128	46 873	0	0
Stationnement	0	3	0	4 000	0	100	0	0	0	6	0	145 200	0	638	0	0
Système géothermie	0	1	0	0	0	152	0	0	0	3	0	141 165	0	494	0	0
Transformation / Rénovation de bâtiment	19	551	1 235 522	18 509 982	4 453	67 639	0	6	19	533	528 374	17 116 616	1 726	59 337	0	1
Travaux dans l'emprise municipale	1	40	0	0	1 150	34 060	0	0	0	24	0	0	0	27 662	0	0
Travaux dans l'emprise municipale - réfection de bordures et trottoirs	0	1	0	0	0	7 179	0	0	0	3	0	0	0	5 481	0	0
Travaux dans l'emprise municipale - sciage de bordures	0	34	0	0	0	18 952	0	0	0	27	0	0	0	8 074	0	0
Travaux sur la rive / Littoral / Plaine inondable	0	3	0	3 700	0	150	0	0	0	3	0	84 538	0	321	0	0
Utilisation de l'emprise municipale	2	128	0	0	2 242	48 731	0	0	8	115	0	0	3 243	31 240	0	0
Utilisation d'une borne-fontaine	0	3	0	0	0	975	0	0	0	2	0	0	0	932	0	0
Vente de garage/Bazar	0	1	0	0	0	73	0	0	0	4	0	0	0	284	0	0
Total	46	1 982	46 380 026	150 180 116	29 776	428 491	108	519	63	1 714	37 869 262	149 705 308	37 342	496 156	189	601
Grand total	83	2 557	52 795 668	284 088 029	51 802	991 378	108	542	88	2 252	40 763 825	250 760 584	62 314	1 012 257	189	611



Rapport comparatif pour l'intervalle du 01/12/2025 au 31/12/2025

VILLE DE SAINT-HYACINTHE

	Du 01/12/2025 au 31/12/2025				Du 01/12/2024 au 31/12/2024			
District électoral: Sainte-Rosalie								
Type permis	* Créés	Émis	Valeur	Montant	* Créés	Émis	Valeur	Montant
Agrandissement de bâtiment		1	75 517.00	264.31				
Bâtiment accessoire / de service						1	105 000.00	367.50
Captage des eaux souterraines (Puits)		1	5 000.00	50.00		2	19 000.00	100.00
Construction Nouvelle					1	2	2 900 000.00	9 132.00
Démolition						3	10 000.00	150.00
Installation septique		1	20 000.00	70.00		1	75 000.00	262.50
Piscine						1	12 000.00	50.00
Transformation / Rénovation de bâtiment		3	79 456.00	310.60				
Lotissement								
Total:		6	179 973.00	694.91	1	10	3 121 000.00	10 062.00

District électoral: Cascades								
Type permis	* Créés	Émis	Valeur	Montant	* Créés	Émis	Valeur	Montant
Bâtiment accessoire / de service		1	11 930.00	50.00				
Changement d'usage ou de destination		1		135.00		2		262.00
Coupe d'arbres		1	3 811.00					
Démolition		2	1 372 306.00	60.36				
Enseigne		3	3 400.00	150.00		1	300.00	50.00
Transformation / Rénovation de bâtiment		7	1 753 362.00	5 441.27		1	1 000.00	50.00
Utilisation de l'emprise municipale		9		4 968.00		15		15 519.25
Lotissement								
Total:		24	3 144 809.00	10 804.63		19	1 300.00	15 881.25

* Nombre de logement créés

		Du 01/12/2025 au 31/12/2025			Du 01/12/2024 au 31/12/2024			
District électoral: Yamaska								
Type permis	* Créés	Émis	Valeur	Montant	* Créés	Émis	Valeur	Montant
Agrandissement de bâtiment		1	300 000.00	1 050.00		1	50 000.00	175.00
Bâtiment accessoire / de service						2	14 783.00	100.00
Captage des eaux souterraines (Puits)						1	18 000.00	63.00
Démolition						2	500.00	100.00
Raccordement services d'aqueduc et d'égouts		3		1 271.90				
Transformation / Rénovation de bâtiment		3	315 000.00	1 150.00				
Travaux dans l'emprise municipale		1		1 150.00				
Utilisation de l'emprise municipale						2		356.50
Lotissement								
Total:		8	615 000.00	4 621.90		8	83 283.00	794.50

District électoral: Saint-Joseph								
Type permis	* Créés	Émis	Valeur	Montant	* Créés	Émis	Valeur	Montant
Coupe d'arbres		2	2 000.00	100.00				
Raccordement services d'aqueduc et d'égouts		1		402.50				
Transformation / Rénovation de bâtiment		2	16 000.00	50.00		2	15 000.00	100.00
Lotissement								
Total:		5	18 000.00	552.50		2	15 000.00	100.00

District électoral: La Providence								
Type permis	* Créés	Émis	Valeur	Montant	* Créés	Émis	Valeur	Montant
Changement d'usage ou de destination						1		131.00
Démolition						1	205 936.00	720.78
Raccordement services d'aqueduc et d'égouts						1		402.50
Transformation / Rénovation de bâtiment		3	465 134.00	1 674.47		3	148 000.00	518.00
Utilisation de l'emprise municipale						2		1 575.50
Lotissement								
Total:		3	465 134.00	1 674.47		8	353 936.00	3 347.78

* Nombre de logement créés

			Du 01/12/2025 au 31/12/2025			Du 01/12/2024 au 31/12/2024		
District électoral: Douville Sud								
Type permis	* Créés	Émis	Valeur	Montant	* Créés	Émis	Valeur	Montant
Bâtiment accessoire / de service						3	14 500.00	150.00
Clôture						6	24 267.00	300.00
Construction Nouvelle	108	4	44 450 000.00	16 236.00	188	6	36 686 838.00	27 226.00
Coupe d'arbres		2		600.00				
Démolition		1	10 000.00	50.00				
Raccordement services d'aqueduc et d'égouts		1		402.50		6		2 725.50
Transformation / Rénovation de bâtiment		1	75 000.00	262.50		3	60 959.00	213.36
Lotissement								
Total:	108	9	44 535 000.00	17 551.00	188	24	36 786 564.00	30 614.86

District électoral: Saint-Thomas-d'Aquin								
Type permis	* Créés	Émis	Valeur	Montant	* Créés	Émis	Valeur	Montant
Agrandissement de bâtiment		2	1 320 000.00	4 620.00				
Changement d'usage ou de destination		2		270.00		1		131.00
Clôture						1	41 500.00	145.25
Construction Nouvelle		1	2 000 000.00	7 000.00				
Démolition						1	25 000.00	87.50
Enseigne		5	57 420.00	312.16		1	800.00	50.00
Transformation / Rénovation de bâtiment		4	34 432.00	200.00		1	27 826.00	97.39
Lotissement								
Total:		14	3 411 852.00	12 402.16		5	95 126.00	511.14

District électoral: Saint-Sacrement-Sacré-Coeur								
Type permis	* Créés	Émis	Valeur	Montant	* Créés	Émis	Valeur	Montant
Changement d'usage ou de destination		1		135.00				
Raccordement services d'aqueduc et d'égouts		1		466.90				
Transformation / Rénovation de bâtiment						2	61 027.00	213.59
Utilisation de l'emprise municipale		1		1 351.25				

* Nombre de logement créés

		Du 01/12/2025 au 31/12/2025				Du 01/12/2024 au 31/12/2024			
<i>Lotissement</i>									
Total:			3		1 953.15		2	61 027.00	213.59
District électoral: Bois-Joli									
Type permis	* Créés	Émis	Valeur	Montant	* Créés	Émis	Valeur	Montant	
<i>Changement d'usage ou de destination</i>		1		135.00		1		131.00	
<i>Coupe d'arbres</i>		1							
<i>Enseigne</i>		2	26 240.00	123.50		1	11 000.00	50.00	
<i>Transformation / Rénovation de bâtiment</i>		2	95 000.00	332.50		4	151 389.00	557.50	
<i>Lotissement</i>									
Total:			6	121 240.00	591.00		6	162 389.00	738.50
District électoral: Douville Nord - Notre-Dame									
Type permis	* Créés	Émis	Valeur	Montant	* Créés	Émis	Valeur	Montant	
<i>Agrandissement de bâtiment</i>		1	140 000.00	490.00					
<i>Bâtiment accessoire / de service</i>		1	100 000.00	350.00					
<i>Démolition</i>		1	19 000.00	66.50					
<i>Enseigne</i>		1	2 400.00	50.00					
<i>Transformation / Rénovation de bâtiment</i>		2	48 500.00	50.00		4	84 200.00	50.00	
<i>Lotissement</i>									
Total:			6	309 900.00	1 006.50		4	84 200.00	50.00
Total:		108	84	52 800 908.00	51 852.22	189	88	40 763 825.00	62 313.62

* Nombre de logement créés

