

RAPPORT DE CONSTRUCTION

Mars 2022



Service de l'urbanisme et de l'environnement

TABLE DES MATIÈRES

SECTION I - TABLEAUX COMPARATIFS..... 4

- 1.1. *Nombre de permis émis 4*
- 1.2. *Valeur des travaux des permis 5*
- 1.3. *Unités de logements créées 6*

SECTION II 8

- 2.1. *Rapport comparatif par regroupement des types de permis 8*

SECTION III 11

- 3.1. *Analyse par catégorie d'immeuble 11*

SECTION IV 15

- 4.1. *Rapport comparatif par catégorie d'immeuble 15*
- 4.2. *Rapport comparatif par district électoral du mois d'avril 2022..... 19*

SECTION I - TABLEAUX COMPARATIFS..... 4

1.1. *Nombre de permis émis* 4

1.2. *Valeur des travaux des permis* 5

1.3. *Unités de logements créées* 6

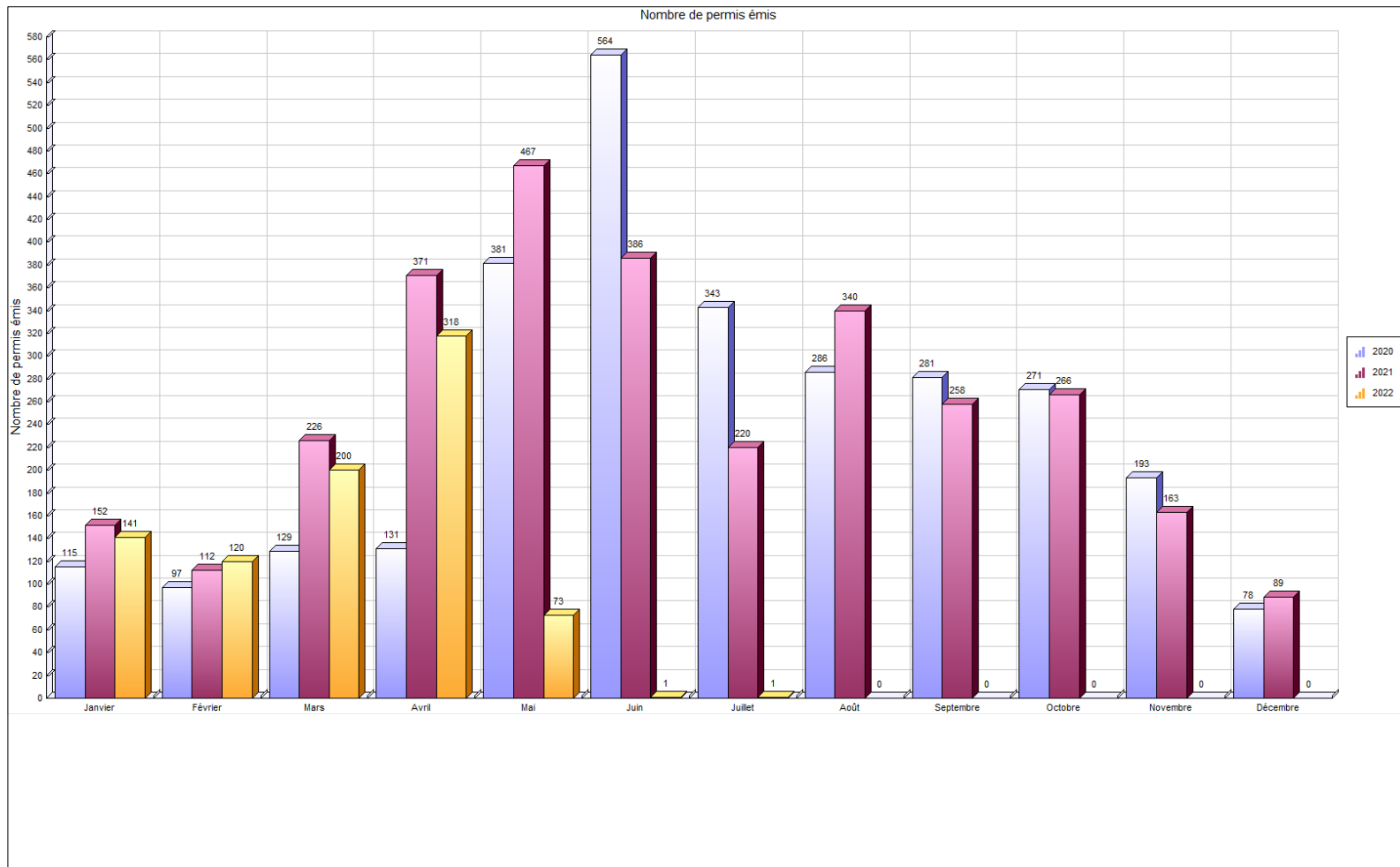

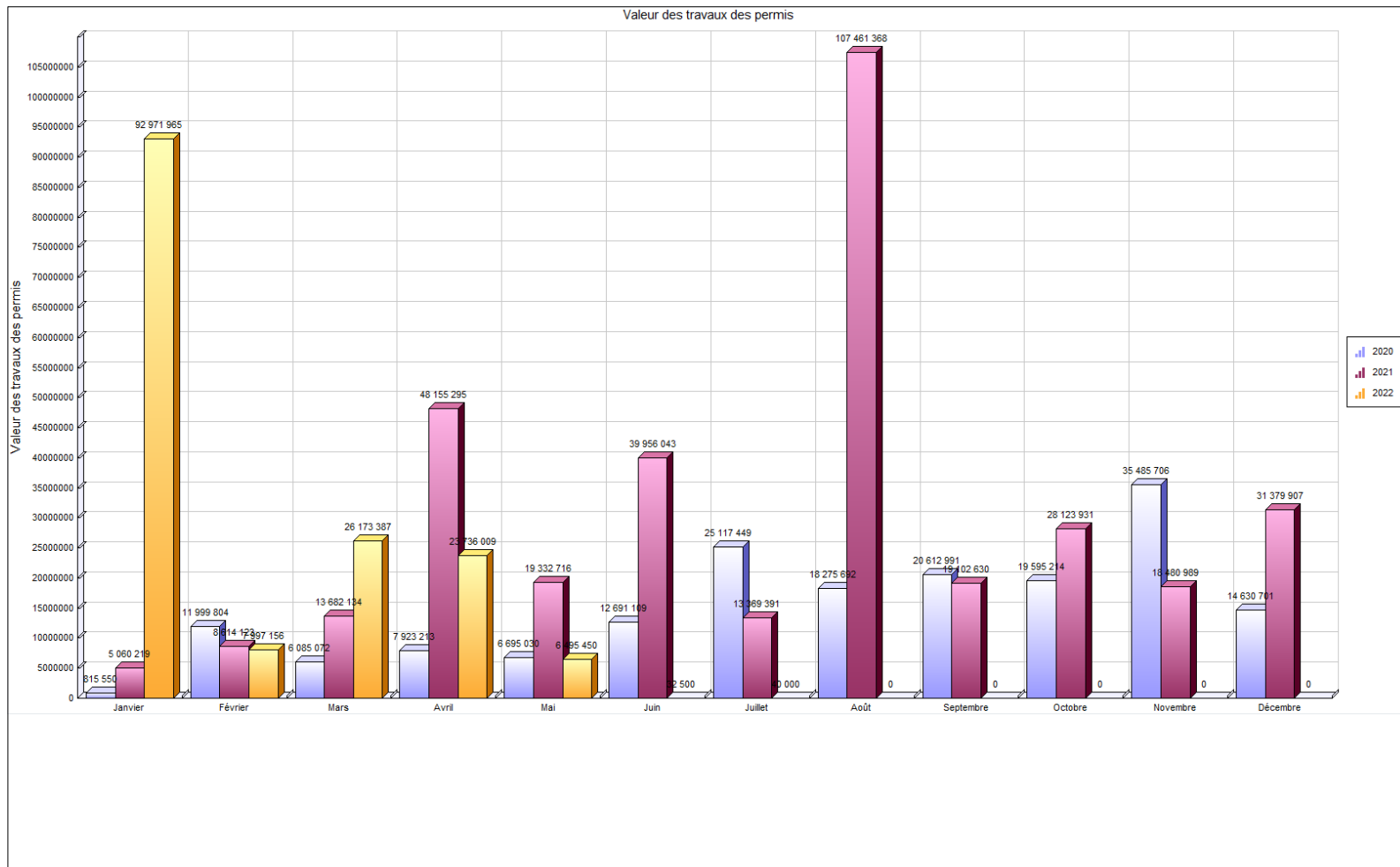

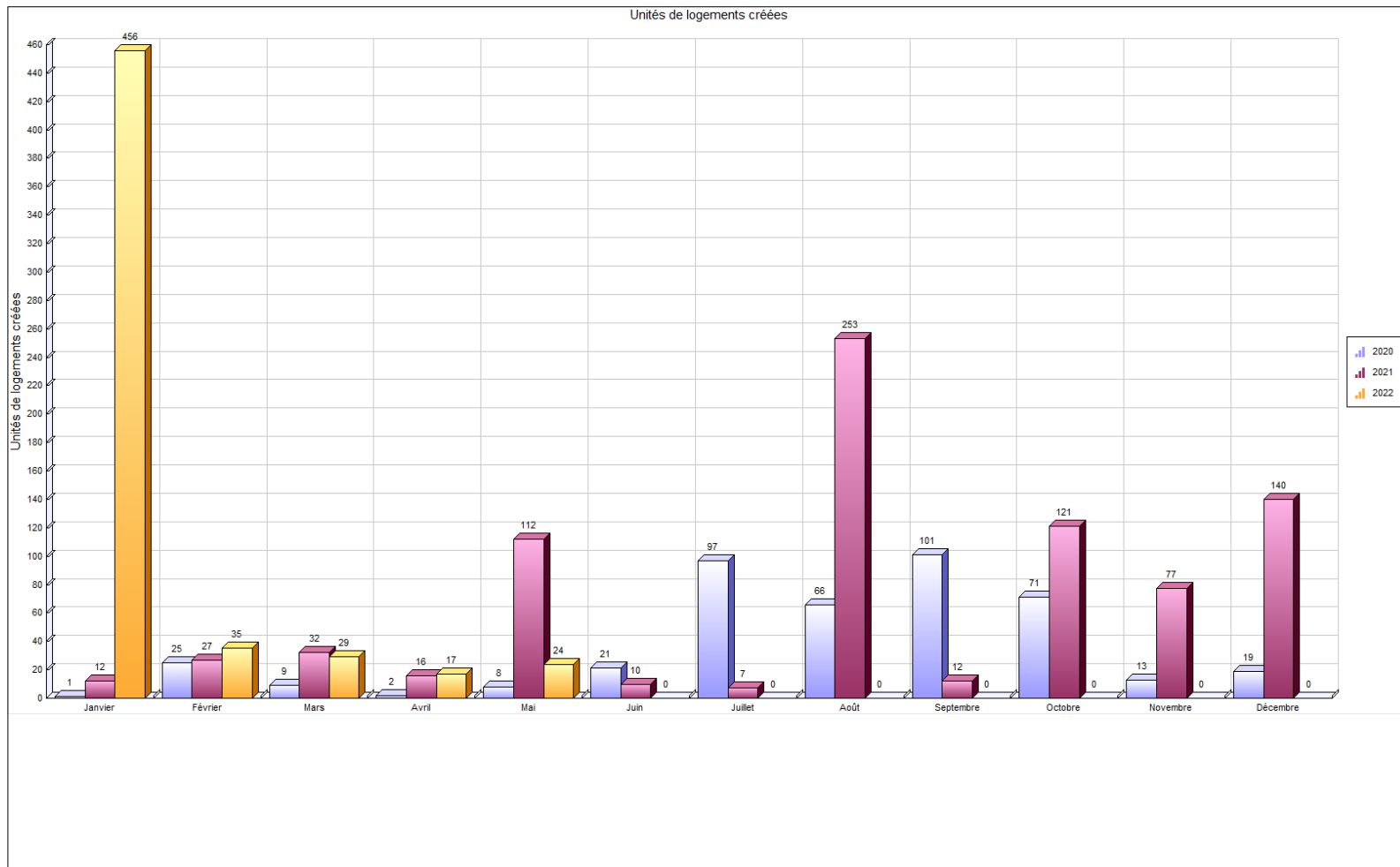

SECTION II **8**

2.1. *Rapport comparatif par regroupement des types de permis..... 8*



Regroupement / Type de permis	avril 2022				Cumulatif au 30 avril 2022				avril 2021				Cumulatif au 30 avril 2021			
	Log. Créés	Émis	Valeur	Montant	Log. Créés	Émis	Valeur	Montant	Log. Créés	Émis	Valeur	Montant	Log. Créés	Émis	Valeur	Montant
Permis																
SANS REGROUPEMENT																
Licence annuelle - Garde de poules		1		30.00		1		30.00		1		28.74		1		28.74
Système géothermie										1				1		
Total		1		30.00		1		30.00		2		28.74		2		28.74
Urbanisme																
Abattage d'arbres		1	10 000.00	40.00		3	12 500.00	65.00		7	38 700.00	190.00		11	44 900.00	320.00
Agrandissement de bâtiment		9	7 288 000.00	23 710.00		24	17 359 000.00	30 528.38		12	14 254 000.00	6 904.55	2	33	16 980 550.00	15 318.68
Arrosage		1		65.00		1		65.00		2		120.00		2		120.00
Bac de récupération de vêtements						14								9		
Bâtiment accessoire / de service		30	256 575.00	1 713.71		61	5 256 128.00	6 969.31		51	674 888.00	3 671.85		79	2 823 553.00	6 304.70
Bâtiment temporaire		1		230.00		1		230.00		2		1 100.00		2		1 100.00
Captage des eaux souterraines (Puits)		1	14 000.00	50.00		1	14 000.00	50.00		1	12 000.00	50.00		2	18 545.00	100.00
Changement d'usage ou de destination		17	1.00	1 680.00		39	250 003.00	3 590.00		6		690.00		32		3 099.00
Clôture		25	209 700.00	1 436.00		40	346 504.00	2 231.00		39	178 661.00	1 725.00		49	224 261.00	2 225.00
Construction Nouvelle	16	11	6 491 258.00	9 810.00	524	36	109 944 393.00	35 547.50	16	16	25 902 500.00	10 140.00	78	57	40 522 500.00	29 730.00
Démolition		6	42 278.00	315.00		15	361 580.00	1 558.75		11	109 350.00	739.75		27	222 150.00	1 585.24
Enseigne		7	61 455.00	407.25		35	305 131.00	1 924.76		10	66 334.00	567.50		25	153 508.00	1 335.00
Installation septique		1	19 250.00	62.56		9	157 250.00	516.06		2	36 000.00	111.00		4	58 000.00	211.00
Muret		1	9 000.00	50.00		1	9 000.00	50.00						1	40 000.00	122.00
Opération - Deux générations / Bi-génération (Renouvellement)		1		475.00		73		34 675.00		2	300 000.00	900.00		68	300 000.00	30 375.00
Piscine		43	608 584.00	2 817.61		53	926 984.00	3 921.11		35	494 402.00	2 263.97		47	852 235.00	3 433.36
Réparation d'une construction		1	15 000.00	50.00		1	15 000.00	50.00								
Stationnement						1	5 000.00	50.00		2	305 000.00	930.25		4	367 630.00	1 067.50
Terrasse saisonnière										5				5		
Transformation / Rénovation de bâtiment	1	107	8 710 908.00	24 771.78	13	236	15 916 044.00	48 999.61		101	5 783 460.00	12 003.96	7	251	12 903 939.00	34 780.52
Vente de garage/Bazar		1		65.00		1		65.00								

Regroupement / Type de permis	avril 2022				Cumulatif au 30 avril 2022				avril 2021				Cumulatif au 30 avril 2021			
	Log. Créés	Émis	Valeur	Montant	Log. Créés	Émis	Valeur	Montant	Log. Créés	Émis	Valeur	Montant	Log. Créés	Émis	Valeur	Montant
Vente temporaire / Saisonnière		1		230.00		1		230.00								
Total	17	265	23 736 009.00	67 978.91	537	646	150 878 517.00	171 316.48	16	304	48 155 295.00	42 107.83	87	708	75 511 771.00	131 227.00

Travaux publics																
Raccordement services d'aqueduc et d'égouts		24		3 324.24		53		7 382.64		28		3 571.20		72		9 771.81
Travaux dans l'emprise de rue		7		694.26		12		1 190.16		6		563.70		19		1 597.15
Travaux dans l'emprise de rue - Sciage de bordures et trottoirs										5		2 855.04		5		2 855.04
Utilisation de l'emprise de rue et équipements municipaux		21		8 755.20		67		23 683.50		26		3 277.00		55		8 080.95
Total		52		12 773.70		132		32 256.30		65		10 266.94		151		22 304.95

Grand total	17	318	23 736 009.00	80 782.61	537	779	150 878 517.00	203 602.78	16	371	48 155 295.00	52 403.51	87	861	75 511 771.00	153 560.69
--------------------	----	-----	---------------	-----------	-----	-----	----------------	------------	----	-----	---------------	-----------	----	-----	---------------	------------

SECTION III	11
3.1. <i>Analyse par catégorie d'immeuble</i>	11



VILLE DE SAINT-HYACINTHE

Analyse par catégorie d'immeuble

	Nbre de permis émis		Valeur		Montant		Nombre de logements	
	2022	2021	2022	2021			2022	2021
Résidentiel								
Unifamiliale isolée	325	455	14 137 325	15 528 652	40 053	75 367	19	22
Unifamiliale jumelée	30	72	392 863	3 191 043	2 164	9 484	0	14
Unifamiliale en rangée	5	40	30 715	2 865 448	261	6 603	0	12
Bifamiliale isolée	37	49	920 453	923 050	6 373	4 201	3	5
Bifamiliale jumelée	0	3	0	450 500	0	950	0	4
Trifamiliale isolée	17	16	2 823 600	1 289 124	5 163	3 070	18	8
Trifamiliale jumelée	1	0	62 500	0	203	0	1	0
Résidence 4 logis isolés	22	9	2 253 400	718 000	4 675	1 218	8	4
Résidence 4 logis jumelés	1	0	45 000	0	146	0	0	0
Résidence: 5-6 logis isolés	6	12	202 000	832 000	1 003	1 800	1	7
Résidence : 5-6 logis jumelés	1	1	15 000	30 000	50	92	0	0
Résidence : 7-8 logis isolés	11	5	4 631 000	1 358 000	4 389	1 579	24	8
Résidence : 7-8 logis jumelés	2	1	12 000	12 000	100	50	0	0
Résidence : 9 logis et plus variés	20	14	5 989 000	399 300	15 063	1 750	24	2
Résidence communautaire : 1-6 chambres	1	0	3 000	0	50	0	0	0
Résidence communautaire : 7-16 chambres	3	0	0	0	422	0	0	0
Résidence communautaire : 17-24 chambres	1	0	75 000	0	244	0	0	0
Résidence communautaire : 25 chambres et plus	2	0	403 250	0	1 312	0	0	0
Maison mobile	2	3	45 000	17 000	146	150	0	0
Résidence deux générations	72	1	19 250	0	33 788	225	0	0
Résidentiel	2	0	100 000	0	430	0	0	0
Résidence mixte	2	0	88 000 000	0	10 150	0	432	0
Total Résidentiel :	563	681	120 160 356	27 614 117	126 184	106 538	530	86
Industriel								

	Nbre de permis émis		Valeur		Montant		Nombre de logements	
	2022	2021	2022	2021			2022	2021
Industriel	14	12	6 351 076	121 600	21 001	1 099	0	0
Industrie à incidences faibles	5	4	463 000	1 550 000	1 929	4 916	0	0
Industrie à incidences moyennes à fortes	3	5	100 000	30 000	593	474	0	0
Industries agroalimentaires à incidences moyennes à fortes	0	1	0	0	0	247	0	0
Industrie de hautes technologies	1	1	13 000	0	50	115	0	0
Total Industriel :	23	23	6 927 076	1 701 600	23 573	6 850	0	0
Institutionnel et gouvernemental								
Industrie à incidences moyennes à fortes	0	1	0	0	0	141	0	0
Récréatif intensif (grands espaces)	0	1	0	0	0	141	0	0
Institution non structurante de quartier	3	7	0	21 942 200	0	5 858	0	0
Institution non structurante de la Ville	7	4	562 000	1 516 385	440	165	0	0
Institution structurante de la région	2	4	0	4 420 630	148	5 906	0	0
Institution de services publics	2	1	8 000 000	0	0	154	0	0
Institutionnel	12	3	9 196 254	12 295 259	13 892	901	3	0
Voie publique	1	3	0	0	99	423	0	0
Total Institutionnel et gouvernemental	27	24	17 758 254	40 174 474	14 580	13 689	3	0
Commercial								
Unifamiliale isolée	0	2	0	0	0	194	0	0
Usage commercial et résidentiel mixte	20	5	30 000	147 000	2 824	501	0	0
Résidence mixte	14	5	672 250	156 000	5 638	758	1	1
Commerce associable à la résidence	0	2	0	0	0	230	0	0
Commerce et bureaux non structurants	41	57	1 225 731	2 918 586	6 201	10 426	3	0
Commerce et bureaux structurants	7	8	12 000	775 000	269	3 429	0	0
Commerce de gros non structurant	10	7	1 009 500	1 428 375	4 192	4 645	0	0
Commerces agroalimentaires	1	0	500	0	50	0	0	0
Commerces agricoles	1	0	40 000	0	130	0	0	0
Commercial	54	33	1 063 850	202 619	5 414	3 928	0	0
Total Commercial :	148	119	4 053 831	5 627 580	24 718	24 111	4	1
Agricole								
Agricole	10	2	1 979 000	169 000	6 661	515	0	0
Agriculture et activités agricoles	1	3	0	225 000	975	709	0	0
Total Agricole :	11	5	1 979 000	394 000	7 636	1 225	0	0

	Nbre de permis émis		Valeur		Montant		Nombre de logements	
	2022	2021	2022	2021			2022	2021
Non défini								
Unifamiliale isolée	0	4	0	0	0	454	0	0
Unifamiliale jumelée	0	2	0	0	0	305	0	0
Résidence : 7-8 logis isolés	1	0	0	0	1 546	0	0	0
Résidentiel	1	2	0	0	161	295	0	0
Industriel	1	0	0	0	296	0	0	0
Industrie à incidences faibles	1	0	0	0	148	0	0	0
Résidence mixte	1	0	0	0	4 501	0	0	0
Commerce et bureaux non structurants	1	0	0	0	99	0	0	0
Commercial	1	0	0	0	161	0	0	0
Institution structurante de la région	0	1	0	0	0	94	0	0
Total Non défini :	7	9	0	0	6 912	1 149	0	0
GRAND TOTAL	779	861	150 878 517	75 511 771	203 603	153 561	537	87

SECTION IV	15
4.1. <i>Rapport comparatif par catégorie d'immeuble.....</i>	15
4.2. <i>Rapport comparatif par district électoral du mois d'avril 2022</i>	19



Catégorie / type	2022								2021								
	Nb permis émis		Valeur		Montant		Nb de logements		Nb permis émis		Valeur		Montant		Nb de logements		
	avril	Cumulatif	avril	Cumulatif	avril	Cumulatif	avril	Cumulatif	avril	Cumulatif	avril	Cumulatif	avril	Cumulatif	avril	Cumulatif	
Non défini																	
Arrosage	0	0	0	0	0	0	0	0	0	1	1	0	0	60	60	0	0
Raccordement services d'aqueduc et d'égouts	0	0	0	0	0	0	0	0	0	1	2	0	0	100	255	0	0
Travaux dans l'emprise de rue	0	0	0	0	0	0	0	0	0	1	0	0	0	94	0	0	
Utilisation de l'emprise de rue et équipements municipaux	7	7	0	0	6 912	6 912	0	0	3	5	0	0	446	740	0	0	
Total	7	7	0	0	6 912	6 912	0	0	5	9	0	0	607	1 149	0	0	
Agricole																	
Agrandissement de bâtiment	1	1	350 000	350 000	1 138	1 138	0	0	0	0	0	0	0	0	0	0	
Bâtiment accessoire / de service	1	3	20 000	220 000	65	1 690	0	0	2	4	247 000	386 000	753	1 175	0	0	
Captage des eaux souterraines (Puits)	1	1	14 000	14 000	50	50	0	0	0	0	0	0	0	0	0	0	
Changement d'usage ou de destination	0	1	0	0	0	120	0	0	0	0	0	0	0	0	0	0	
Construction Nouvelle	1	2	1 000 000	1 350 000	3 250	4 388	0	0	0	0	0	0	0	0	0	0	
Démolition	0	1	0	25 000	0	81	0	0	0	1	0	8 000	0	50	0	0	
Installation septique	0	1	0	20 000	0	65	0	0	0	0	0	0	0	0	0	0	
Raccordement services d'aqueduc et d'égouts	1	1	0	0	105	105	0	0	0	0	0	0	0	0	0	0	
Total	5	11	1 384 000	1 979 000	4 607	7 636	0	0	2	5	247 000	394 000	753	1 225	0	0	
Commercial																	
Agrandissement de bâtiment	0	1	0	1 000 000	0	3 250	0	0	0	1	0	375 000	0	1 144	0	0	
Bac de récupération de vêtements	0	9	0	0	0	0	0	0	0	6	0	0	0	0	0	0	
Bâtiment accessoire / de service	0	2	0	29 234	0	113	0	0	0	0	0	0	0	0	0	0	
Bâtiment temporaire	1	1	0	0	230	230	0	0	2	2	0	0	1 100	1 100	0	0	

Catégorie / type	2022								2021							
	Nb permis émis		Valeur		Montant		Nb de logements		Nb permis émis		Valeur		Montant		Nb de logements	
	avril	Cumulatif	avril	Cumulatif	avril	Cumulatif	avril	Cumulatif	avril	Cumulatif	avril	Cumulatif	avril	Cumulatif	avril	Cumulatif
Changement d'usage ou de destination	12	29	0	2	1 080	2 390	0	0	5	24	0	0	575	2 182	0	0
Clôture	0	4	0	69 000	0	245	0	0	1	1	5 000	5 000	50	50	0	0
Construction Nouvelle	1	1	780 000	780 000	2 535	2 535	0	0	0	1	0	1 200 000	0	3 660	0	0
Démolition	1	2	13 000	263 000	50	863	0	0	3	3	95 000	95 000	340	340	0	0
Enseigne	6	26	49 880	214 706	357	1 473	0	0	9	22	51 634	135 791	518	1 185	0	0
Raccordement services d'aqueduc et d'égouts	3	5	0	0	429	695	0	0	2	4	0	0	255	509	0	0
Stationnement	0	0	0	0	0	0	0	0	1	1	250 000	250 000	763	763	0	0
Terrasse saisonnière	0	0	0	0	0	0	0	0	5	5	0	0	0	0	0	0
Transformation / Rénovation de bâtiment	12	31	633 888	1 697 889	2 196	5 268	0	4	5	31	217 500	3 566 789	733	10 477	0	1
Travaux dans l'emprise de rue	2	4	0	0	198	397	0	0	1	3	0	0	94	188	0	0
Utilisation de l'emprise de rue et équipements municipaux	6	33	0	0	780	7 261	0	0	3	15	0	0	376	2 514	0	0
Total	44	148	1 476 768	4 053 831	7 855	24 718	0	4	37	119	619 134	5 627 580	4 802	24 111	0	1

<i>Institutionnel et gouvernemental</i>																
Abattage d'arbres	0	2	0	2 500	0	25	0	0	1	1	0	0	0	0	0	0
Agrandissement de bâtiment	0	2	0	8 100 000	0	325	0	0	1	1	12 000 000	12 000 000	0	0	0	0
Bac de récupération de vêtements	0	5	0	0	0	0	0	0	0	3	0	0	0	0	0	0
Bâtiment accessoire / de service	0	1	0	4 000 000	0	0	0	0	0	1	0	1 500 000	0	0	0	0
Changement d'usage ou de destination	0	0	0	0	0	0	0	0	0	1	0	0	0	115	0	0
Clôture	1	2	7 000	15 000	50	100	0	0	0	0	0	0	0	0	0	0
Construction Nouvelle	0	0	0	0	0	0	0	0	1	1	21 662 500	21 662 500	5 000	5 000	0	0
Enseigne	0	2	0	36 250	0	100	0	0	1	1	14 700	14 700	50	50	0	0
Raccordement services d'aqueduc et d'égouts	0	0	0	0	0	0	0	0	0	1	0	0	0	154	0	0
Stationnement	0	0	0	0	0	0	0	0	0	1	0	17 630	0	0	0	0
Système géothermie	0	0	0	0	0	0	0	0	1	1	0	0	0	0	0	0
Transformation / Rénovation de bâtiment	8	10	5 269 395	5 604 504	12 628	13 717	0	3	1	5	4 106 000	4 979 644	5 000	7 665	0	0
Utilisation de l'emprise de rue et équipements municipaux	1	2	0	0	148	247	0	0	3	7	0	0	282	705	0	0

Catégorie / type	2022								2021							
	Nb permis émis		Valeur		Montant		Nb de logements		Nb permis émis		Valeur		Montant		Nb de logements	
	avril	Cumulatif	avril	Cumulatif	avril	Cumulatif	avril	Cumulatif	avril	Cumulatif	avril	Cumulatif	avril	Cumulatif	avril	Cumulatif
Vente de garage/Bazar	1	1	0	0	65	65	0	0	0	0	0	0	0	0	0	0
Total	11	27	5 276 395	17 758 254	12 891	14 580	0	3	9	24	37 783 200	40 174 474	10 332	13 689	0	0

Industriel																	
Abattage d'arbres	0	0	0	0	0	0	0	0	0	1	1	0	0	25	25	0	0
Agrandissement de bâtiment	1	1	6 000 000	6 000 000	19 500	19 500	0	0	1	1	1 500 000	1 500 000	4 575	4 575	0	0	
Changement d'usage ou de destination	3	5	1	250 001	360	600	0	0	1	4	0	0	115	457	0	0	
Clôture	0	0	0	0	0	0	0	0	1	1	30 000	30 000	50	50	0	0	
Démolition	0	0	0	0	0	0	0	0	0	1	0	10 000	0	50	0	0	
Enseigne	1	5	11 575	53 575	50	252	0	0	0	1	0	3 000	0	50	0	0	
Raccordement services d'aqueduc et d'égouts	2	2	0	0	267	267	0	0	1	3	0	0	154	355	0	0	
Stationnement	0	0	0	0	0	0	0	0	1	1	55 000	55 000	168	168	0	0	
Transformation / Rénovation de bâtiment	2	4	113 500	623 500	375	2 033	0	0	2	5	33 000	103 600	142	404	0	0	
Travaux dans l'emprise de rue	1	1	0	0	99	99	0	0	1	2	0	0	94	188	0	0	
Utilisation de l'emprise de rue et équipements municipaux	2	4	0	0	296	593	0	0	0	3	0	0	0	529	0	0	
Vente temporaire / Saisonnière	1	1	0	0	230	230	0	0	0	0	0	0	0	0	0	0	
Total	13	23	6 125 076	6 927 076	21 177	23 573	0	0	9	23	1 618 000	1 701 600	5 322	6 850	0	0	

Résidentiel																
Abattage d'arbres	1	1	10 000	10 000	40	40	0	0	5	9	38 700	44 900	165	295	0	0
Agrandissement de bâtiment	7	19	938 000	1 909 000	3 073	6 316	0	0	10	30	754 000	3 105 550	2 330	9 600	0	2
Arrosage	1	1	0	0	65	65	0	0	1	1	0	0	60	60	0	0
Bâtiment accessoire / de service	29	55	236 575	1 006 894	1 649	5 167	0	0	49	74	427 888	937 553	2 919	5 130	0	0
Captage des eaux souterraines (Puits)	0	0	0	0	0	0	0	0	1	2	12 000	18 545	50	100	0	0
Changement d'usage ou de destination	2	4	0	0	240	480	0	0	0	3	0	0	0	345	0	0
Clôture	24	34	202 700	262 504	1 386	1 886	0	0	37	47	143 661	189 261	1 625	2 125	0	0
Construction Nouvelle	9	33	4 711 258	107 814 393	4 025	28 625	16	524	15	55	4 240 000	17 660 000	5 140	21 070	16	78
Démolition	5	12	29 278	73 580	265	615	0	0	8	22	14 350	109 150	400	1 145	0	0
Enseigne	0	2	0	600	0	100	0	0	0	1	0	17	0	50	0	0

Catégorie / type	2022								2021							
	Nb permis émis		Valeur		Montant		Nb de logements		Nb permis émis		Valeur		Montant		Nb de logements	
	avril	Cumulatif	avril	Cumulatif	avril	Cumulatif	avril	Cumulatif	avril	Cumulatif	avril	Cumulatif	avril	Cumulatif	avril	Cumulatif
Installation septique	1	8	19 250	137 250	63	451	0	0	2	4	36 000	58 000	111	211	0	0
Licence annuelle - Garde de poules	1	1	0	0	30	30	0	0	1	1	0	0	29	29	0	0
Muret	1	1	9 000	9 000	50	50	0	0	0	1	0	40 000	0	122	0	0
Opération - Deux générations / Bi-génération (Renouvellement)	1	73	0	0	475	34 675	0	0	2	68	300 000	300 000	900	30 375	0	0
Piscine	43	53	608 584	926 984	2 818	3 921	0	0	35	47	494 402	852 235	2 264	3 433	0	0
Raccordement services d'aqueduc et d'égouts	18	45	0	0	2 524	6 316	0	0	24	62	0	0	3 062	8 499	0	0
Réparation d'une construction	1	1	15 000	15 000	50	50	0	0	0	0	0	0	0	0	0	0
Stationnement	0	1	0	5 000	0	50	0	0	0	1	0	45 000	0	137	0	0
Transformation / Rénovation de bâtiment	85	191	2 694 125	7 990 151	9 572	27 982	1	6	93	210	1 426 960	4 253 906	6 130	16 235	0	6
Travaux dans l'emprise de rue	4	7	0	0	397	694	0	0	4	13	0	0	376	1 127	0	0
Travaux dans l'emprise de rue - Sciage de bordures et trottoirs	0	0	0	0	0	0	0	0	5	5	0	0	2 855	2 855	0	0
Utilisation de l'emprise de rue et équipements municipaux	5	21	0	0	619	8 671	0	0	17	25	0	0	2 173	3 594	0	0
Total	238	563	9 473 770	120 160 356	27 339	126 184	17	530	309	681	7 887 961	27 614 117	30 587	106 538	16	86
Grand total	318	779	23 736 009	150 878 517	80 783	203 603	17	537	371	861	48 155 295	75 511 771	52 404	153 561	16	87



Rapport comparatif pour l'intervalle du 01/04/2022 au 30/04/2022

VILLE DE SAINT-HYACINTHE

	Du 01/04/2022 au 30/04/2022				Du 01/04/2021 au 30/04/2021			
District électoral:								
Type permis	* Créés	Émis	Valeur	Montant	* Créés	Émis	Valeur	Montant
<i>Bâtiment accessoire / de service</i>		1	8 000.00	50.00		1	14 000.00	50.00
<i>Construction Nouvelle</i>					9	9	2 165 000.00	3 015.00
<i>Démolition</i>						1	11 250.00	50.00
<i>Installation septique</i>		1	19 250.00	62.56		1	20 000.00	61.00
<i>Raccordement services d'aqueduc et d'égouts</i>						8		1 233.84
<i>Lotissement</i>		2		185.00				
Total:		4	27 250.00	297.56	9	20	2 210 250.00	4 409.84

District électoral: Sainte-Rosalie								
Type permis	* Créés	Émis	Valeur	Montant	* Créés	Émis	Valeur	Montant
<i>Abattage d'arbres</i>						1	700.00	35.00
<i>Agrandissement de bâtiment</i>		2	430 000.00	1 397.50		2	45 000.00	137.25
<i>Arrosage</i>		1		65.00				
<i>Bâtiment accessoire / de service</i>		5	30 501.00	272.49		9	254 255.00	1 011.85
<i>Captage des eaux souterraines (Puits)</i>		1	14 000.00	50.00		1	12 000.00	50.00
<i>Changement d'usage ou de destination</i>						1		115.00
<i>Clôture</i>		1	15 000.00	50.00		4	11 700.00	200.00
<i>Construction Nouvelle</i>	1	2	1 325 000.00	3 600.00	3	2	660 000.00	785.00
<i>Démolition</i>		1	5 778.00	50.00		1	1 100.00	50.00
<i>Enseigne</i>		1	33 000.00	107.25		2	13 650.00	100.00
<i>Licence annuelle - Garde de poules</i>						1		28.74
<i>Piscine</i>		8	170 404.00	681.38		5	61 143.00	315.90
<i>Raccordement services d'aqueduc et d'égouts</i>		4		371.64		2		200.64

	Du 01/04/2022 au 30/04/2022				Du 01/04/2021 au 30/04/2021			
<i>Transformation / Rénovation de bâtiment</i>		6	34 000.00	300.00		9	151 030.00	616.09
<i>Travaux dans l'emprise de rue</i>						1		93.95
<i>Travaux dans l'emprise de rue - Sciage de bordures et trottoirs</i>						1		100.00
<i>Utilisation de l'emprise de rue et équipements municipaux</i>		1		99.18		4		610.80
<i>Lotissement</i>		2		185.00				
Total:	1	35	2 057 683.00	7 229.44	3	46	1 210 578.00	4 450.22

District électoral: Cascades								
Type permis	* Créés	Émis	Valeur	Montant	* Créés	Émis	Valeur	Montant
<i>Abattage d'arbres</i>						1	2 000.00	35.00
<i>Bâtiment accessoire / de service</i>						1		50.00
<i>Changement d'usage ou de destination</i>		1		120.00		1		115.00
<i>Clôture</i>		1	1 500.00	50.00		1	4 000.00	50.00
<i>Démolition</i>						2		100.00
<i>Enseigne</i>						3	5 770.00	150.00
<i>Piscine</i>						1	7 000.00	50.00
<i>Raccordement services d'aqueduc et d'égouts</i>		1		161.88		1		100.32
<i>Terrasse saisonnière</i>						5		
<i>Transformation / Rénovation de bâtiment</i>		11	517 626.00	1 389.03		9	207 800.00	776.13
<i>Travaux dans l'emprise de rue</i>		1		99.18		1		93.95
<i>Utilisation de l'emprise de rue et équipements municipaux</i>		9		1 138.86		3		375.85
<i>Lotissement</i>		2		185.00				
Total:		26	519 126.00	3 143.95		29	226 570.00	1 896.25

District électoral: Hertel-Notre-Dame								
Type permis	* Créés	Émis	Valeur	Montant	* Créés	Émis	Valeur	Montant
<i>Abattage d'arbres</i>		1	10 000.00	40.00		4	36 000.00	95.00
<i>Agrandissement de bâtiment</i>		3	393 000.00	1 301.25		2	12 020 000.00	61.00
<i>Bâtiment accessoire / de service</i>		3	25 342.00	150.00		6	45 592.00	300.00
<i>Changement d'usage ou de destination</i>		1		120.00		1		115.00
<i>Clôture</i>		1	3 056.00	50.00		3	8 586.00	175.00

	Du 01/04/2022 au 30/04/2022				Du 01/04/2021 au 30/04/2021			
<i>Construction Nouvelle</i>	9	2	1 850 000.00	1 575.00	1	1	350 000.00	335.00
<i>Démolition</i>		1	13 000.00	50.00		1	20 000.00	61.00
<i>Piscine</i>		2	59 000.00	191.75		4	72 000.00	293.35
<i>Raccordement services d'aqueduc et d'égouts</i>		2		323.76		2		254.55
<i>Transformation / Rénovation de bâtiment</i>		9	3 068 830.00	7 233.85		6	113 000.00	409.25
<i>Travaux dans l'emprise de rue</i>		1		99.18				
<i>Utilisation de l'emprise de rue et équipements municipaux</i>		3		1 867.32		4		434.55
<i>Lotissement</i>		2		185.00				
Total:	9	31	5 422 228.00	13 187.11	1	34	12 665 178.00	2 533.70

District électoral: Yamaska								
Type permis	* Créés	Émis	Valeur	Montant	* Créés	Émis	Valeur	Montant
<i>Agrandissement de bâtiment</i>						1	250 000.00	762.50
<i>Bâtiment accessoire / de service</i>		4	30 200.00	207.49		6	23 500.00	350.00
<i>Bâtiment temporaire</i>		1		230.00				
<i>Changement d'usage ou de destination</i>		1		120.00				
<i>Clôture</i>		2	24 000.00	105.25		6	25 317.00	300.00
<i>Démolition</i>		1	20 000.00	65.00		1	500.00	50.00
<i>Opération - Deux générations / Bi-génération (Renouvellement)</i>		1		475.00				
<i>Piscine</i>		7	46 750.00	365.00		2	45 000.00	141.50
<i>Raccordement services d'aqueduc et d'égouts</i>		2		323.76		1		154.23
<i>Réparation d'une construction</i>		1	15 000.00	50.00				
<i>Transformation / Rénovation de bâtiment</i>	1	10	488 500.00	832.50		14	218 576.00	960.55
<i>Travaux dans l'emprise de rue</i>		1		99.18		1		93.95
<i>Travaux dans l'emprise de rue - Sciage de bordures et trottoirs</i>						2		287.28
<i>Lotissement</i>		2		185.00				
Total:	1	33	624 450.00	3 058.18		34	562 893.00	3 100.01

District électoral: Saint-Joseph								
Type permis	* Créés	Émis	Valeur	Montant	* Créés	Émis	Valeur	Montant
<i>Agrandissement de bâtiment</i>						1	100 000.00	305.00

* Nombre de logement créés

	Du 01/04/2022 au 30/04/2022				Du 01/04/2021 au 30/04/2021			
<i>Bâtiment accessoire / de service</i>		2	10 500.00	107.49		4	24 840.00	200.00
<i>Changement d'usage ou de destination</i>		3		240.00				
<i>Clôture</i>		3	14 927.00	150.00		2	5 300.00	100.00
<i>Démolition</i>		1	500.00	50.00		1	500.00	50.00
<i>Piscine</i>		4	76 000.00	280.00		8	76 849.00	441.50
<i>Raccordement services d'aqueduc et d'égouts</i>		2		266.76				
<i>Transformation / Rénovation de bâtiment</i>		13	560 121.00	1 892.45		8	113 381.00	525.34
<i>Travaux dans l'emprise de rue</i>		1		99.18				
<i>Travaux dans l'emprise de rue - Sciage de bordures et trottoirs</i>						1		2 300.78
<i>Utilisation de l'emprise de rue et équipements municipaux</i>						2		246.65
<i>Lotissement</i>		2		185.00				
Total:		31	662 048.00	3 270.88		27	320 870.00	4 169.27

District électoral: La Providence								
Type permis	* Créés	Émis	Valeur	Montant	* Créés	Émis	Valeur	Montant
<i>Arrosage</i>						1		60.00
<i>Bâtiment accessoire / de service</i>		3	14 900.00	150.00		4	18 500.00	200.00
<i>Clôture</i>		6	91 800.00	480.75		6	15 124.00	300.00
<i>Construction Nouvelle</i>	1	1	550 000.00	350.00	1	1	300 000.00	335.00
<i>Démolition</i>						1		50.00
<i>Installation septique</i>						1	16 000.00	50.00
<i>Opération - Deux générations / Bi-générations (Renouvellement)</i>						2	300 000.00	900.00
<i>Piscine</i>		7	93 800.00	426.48		4	69 300.00	268.95
<i>Raccordement services d'aqueduc et d'égouts</i>		2		266.76		4		455.19
<i>Transformation / Rénovation de bâtiment</i>		10	337 700.00	1 140.00		14	222 900.00	960.55
<i>Travaux dans l'emprise de rue</i>						1		93.95
<i>Utilisation de l'emprise de rue et équipements municipaux</i>						1		93.95
<i>Lotissement</i>		2		185.00				
Total:	1	31	1 088 200.00	2 998.99	1	40	941 824.00	3 767.59

Du 01/04/2022 au 30/04/2022					Du 01/04/2021 au 30/04/2021			
District électoral: Douville								
Type permis	* Créés	Émis	Valeur	Montant	* Créés	Émis	Valeur	Montant
<i>Agrandissement de bâtiment</i>						3	218 000.00	690.50
<i>Bâtiment accessoire / de service</i>		5	24 900.00	257.49		8	45 000.00	450.00
<i>Changement d'usage ou de destination</i>		3		360.00				
<i>Clôture</i>		8	48 900.00	400.00		13	73 088.00	400.00
<i>Construction Nouvelle</i>	5	6	2 766 258.00	4 285.00	1	2	22 002 500.00	5 335.00
<i>Enseigne</i>		1	4 980.00	50.00		1	14 700.00	50.00
<i>Piscine</i>		4	56 000.00	247.50		3	15 050.00	175.00
<i>Raccordement services d'aqueduc et d'égouts</i>		7		1 133.16		5		509.10
<i>Stationnement</i>						1	250 000.00	762.50
<i>Système géothermie</i>						1		
<i>Transformation / Rénovation de bâtiment</i>		13	268 685.00	906.73		8	87 500.00	411.00
<i>Travaux dans l'emprise de rue</i>		1		99.18				
<i>Utilisation de l'emprise de rue et équipements municipaux</i>						4		387.60
<i>Lotissement</i>		2		185.00				
Total:	5	50	3 169 723.00	7 924.06	1	49	22 705 838.00	9 170.70

District électoral: Saint-Thomas-d'Aquin								
Type permis	* Créés	Émis	Valeur	Montant	* Créés	Émis	Valeur	Montant
<i>Agrandissement de bâtiment</i>		1	300 000.00	975.00				
<i>Bâtiment accessoire / de service</i>		4	66 000.00	278.75		4	155 000.00	527.00
<i>Changement d'usage ou de destination</i>		1		120.00				
<i>Clôture</i>		2	8 000.00	100.00		1	3 046.00	50.00
<i>Construction Nouvelle</i>					1	1	425 000.00	335.00
<i>Démolition</i>		1	3 000.00	50.00		2	75 500.00	278.75
<i>Muret</i>		1	9 000.00	50.00				
<i>Piscine</i>		4	66 600.00	275.50		6	108 060.00	448.47
<i>Raccordement services d'aqueduc et d'égouts</i>		2		266.76		3		354.87
<i>Transformation / Rénovation de bâtiment</i>		8	169 050.00	634.04		11	268 250.00	999.65
<i>Travaux dans l'emprise de rue</i>		1		99.18				
<i>Utilisation de l'emprise de rue et équipements municipaux</i>		3		457.14		2		293.65

* Nombre de logement créés

	Du 01/04/2022 au 30/04/2022				Du 01/04/2021 au 30/04/2021			
<i>Vente de garage/Bazar</i>		1		65.00				
<i>Lotissement</i>		2		185.00				
Total:		31	621 650.00	3 556.37	1	30	1 034 856.00	3 287.39

District électoral: Saint-Sacrement								
Type permis	* Créés	Émis	Valeur	Montant	* Créés	Émis	Valeur	Montant
<i>Abattage d'arbres</i>						1		25.00
<i>Agrandissement de bâtiment</i>		1	6 000 000.00	19 500.00		1	1 500 000.00	4 575.00
<i>Bâtiment accessoire / de service</i>						1	5 000.00	50.00
<i>Bâtiment temporaire</i>						1		880.00
<i>Changement d'usage ou de destination</i>		5	1.00	480.00		2		230.00
<i>Clôture</i>		1	2 517.00	50.00		2	30 500.00	100.00
<i>Démolition</i>						1	500.00	50.00
<i>Enseigne</i>		3	22 575.00	150.00		1	2 000.00	50.00
<i>Piscine</i>		3	16 600.00	150.00				
<i>Raccordement services d'aqueduc et d'égouts</i>		1		104.88				
<i>Stationnement</i>						1	55 000.00	167.75
<i>Transformation / Rénovation de bâtiment</i>		9	493 531.00	1 644.96		9	121 900.00	545.85
<i>Travaux dans l'emprise de rue</i>		1		99.18				
<i>Travaux dans l'emprise de rue - Sciage de bordures et trottoirs</i>						1		166.98
<i>Utilisation de l'emprise de rue et équipements municipaux</i>		3		4 945.32				
<i>Vente temporaire / Saisonnière</i>		1		230.00				
<i>Lotissement</i>		2		185.00				
Total:		30	6 535 224.00	27 539.34		21	1 714 900.00	6 840.58

District électoral: Bois-Joli								
Type permis	* Créés	Émis	Valeur	Montant	* Créés	Émis	Valeur	Montant
<i>Agrandissement de bâtiment</i>		2	165 000.00	536.25		2	121 000.00	373.30
<i>Arrosage</i>						1		60.00
<i>Bâtiment accessoire / de service</i>		1	40 000.00	130.00		4	20 200.00	200.00
<i>Bâtiment temporaire</i>						1		220.00

	Du 01/04/2022 au 30/04/2022				Du 01/04/2021 au 30/04/2021			
<i>Changement d'usage ou de destination</i>		2		120.00		1		115.00
<i>Clôture</i>						1	2 000.00	50.00
<i>Démolition</i>		1		50.00				
<i>Enseigne</i>		2	900.00	100.00		3	30 214.00	217.50
<i>Piscine</i>		4	23 430.00	200.00		2	40 000.00	129.30
<i>Raccordement services d'aqueduc et d'égouts</i>		1		104.88		2		308.46
<i>Transformation / Rénovation de bâtiment</i>		12	2 514 265.00	8 313.47		11	172 123.00	749.55
<i>Travaux dans l'emprise de rue</i>						2		187.90
<i>Utilisation de l'emprise de rue et équipements municipaux</i>		2		247.38		5		693.00
<i>Lotissement</i>		2		185.00				
Total:		29	2 743 595.00	9 986.98		35	385 537.00	3 304.01

District électoral: Sacré-Coeur								
Type permis	* Créés	Émis	Valeur	Montant	* Créés	Émis	Valeur	Montant
<i>Bâtiment accessoire / de service</i>		2	6 232.00	110.00		3	69 001.00	283.00
<i>Licence annuelle - Garde de poules</i>		1		30.00				
<i>Transformation / Rénovation de bâtiment</i>		6	258 600.00	484.75		2	4 107 000.00	5 050.00
<i>Utilisation de l'emprise de rue et équipements municipaux</i>						1		140.95
<i>Lotissement</i>		2		185.00				
Total:		11	264 832.00	809.75		6	4 176 001.00	5 473.95

Total:	17	342	23 736 009.00	83 002.61	16	371	48 155 295.00	52 403.51
---------------	-----------	------------	----------------------	------------------	-----------	------------	----------------------	------------------

Ville de Saint-Hyacinthe