

RAPPORT DE CONSTRUCTION

Janvier 2021



Service de l'urbanisme

TABLE DES MATIÈRES

SECTION I - TABLEAUX COMPARATIFS.....	4	SECTION V - LISTE DES PERMIS GÉNÉRAUX ET CERTIFICATS ÉMIS	27
1.1. Nombre de permis émis	4	5.1. Catégorie d'immeuble – Agricole.....	27
1.2. Valeur des travaux des permis.....	5	5.2. Catégorie d'immeuble – Commercial.....	29
1.3. Unités de logements créées.....	6	5.3. Catégorie d'immeuble – Industriel	36
SECTION II	8	5.4. Catégorie d'immeuble – Institutionnel et gouvernemental.....	39
2.1. Rapport comparatif par regroupement des types de permis.....	8	5.5. Catégorie d'immeuble – Résidentiel	42
SECTION III	11	SECTION VI - RAPPORT DES DOSSIERS D'URBANISME	69
3.1. Analyse par catégorie d'immeuble	11	SECTION VII - PERMIS DE LOTISSEMENT	80
SECTION IV	14		
4.1. Rapport comparatif par catégorie d'immeuble.....	14		
4.2. Rapport comparatif par district électoral du mois de janvier 2021	19		

SECTION I - TABLEAUX COMPARATIFS.....	4
1.1. <i>Nombre de permis émis</i>	<i>4</i>
1.2. <i>Valeur des travaux des permis</i>	<i>5</i>
1.3. <i>Unités de logements créées</i>	<i>6</i>

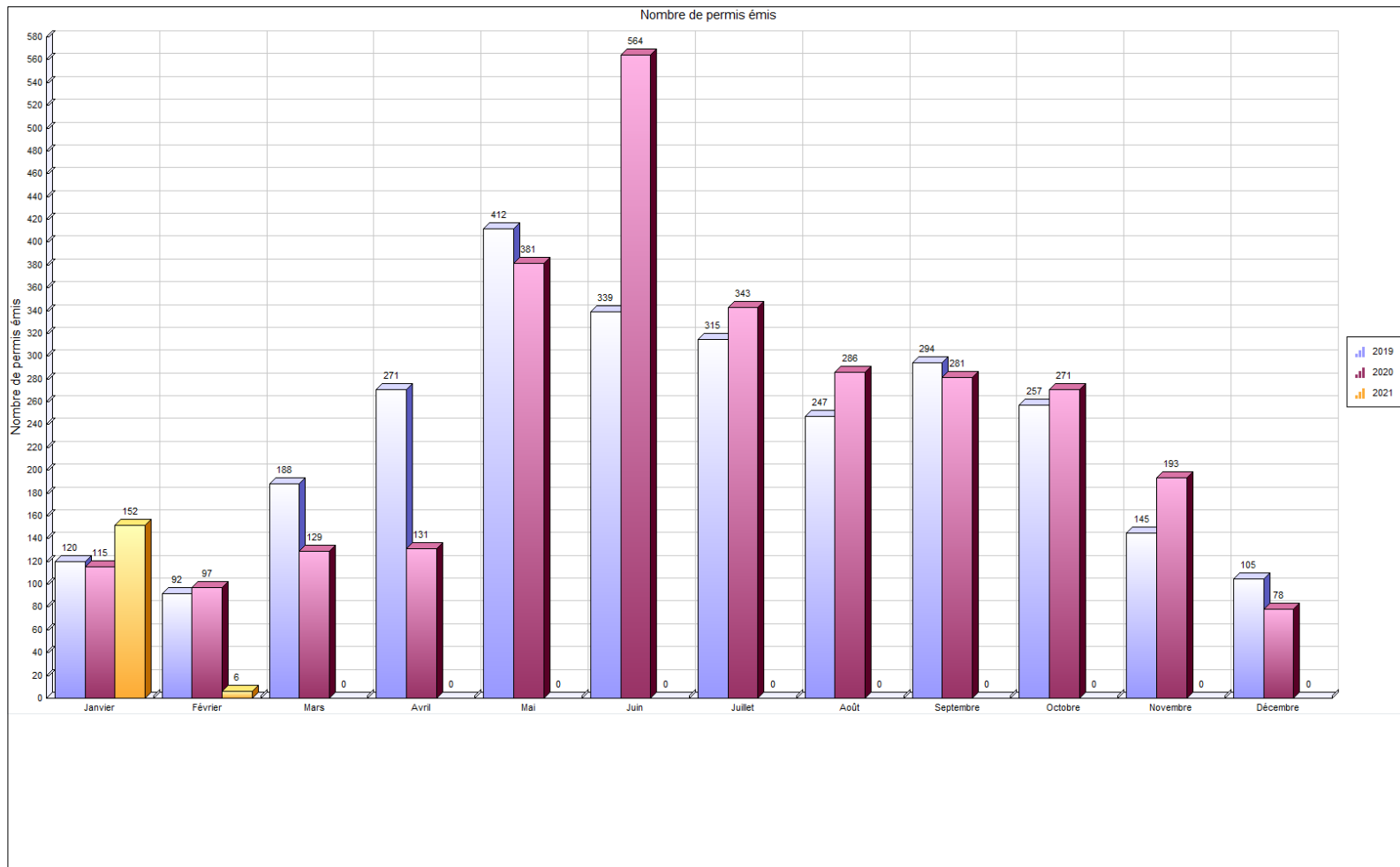

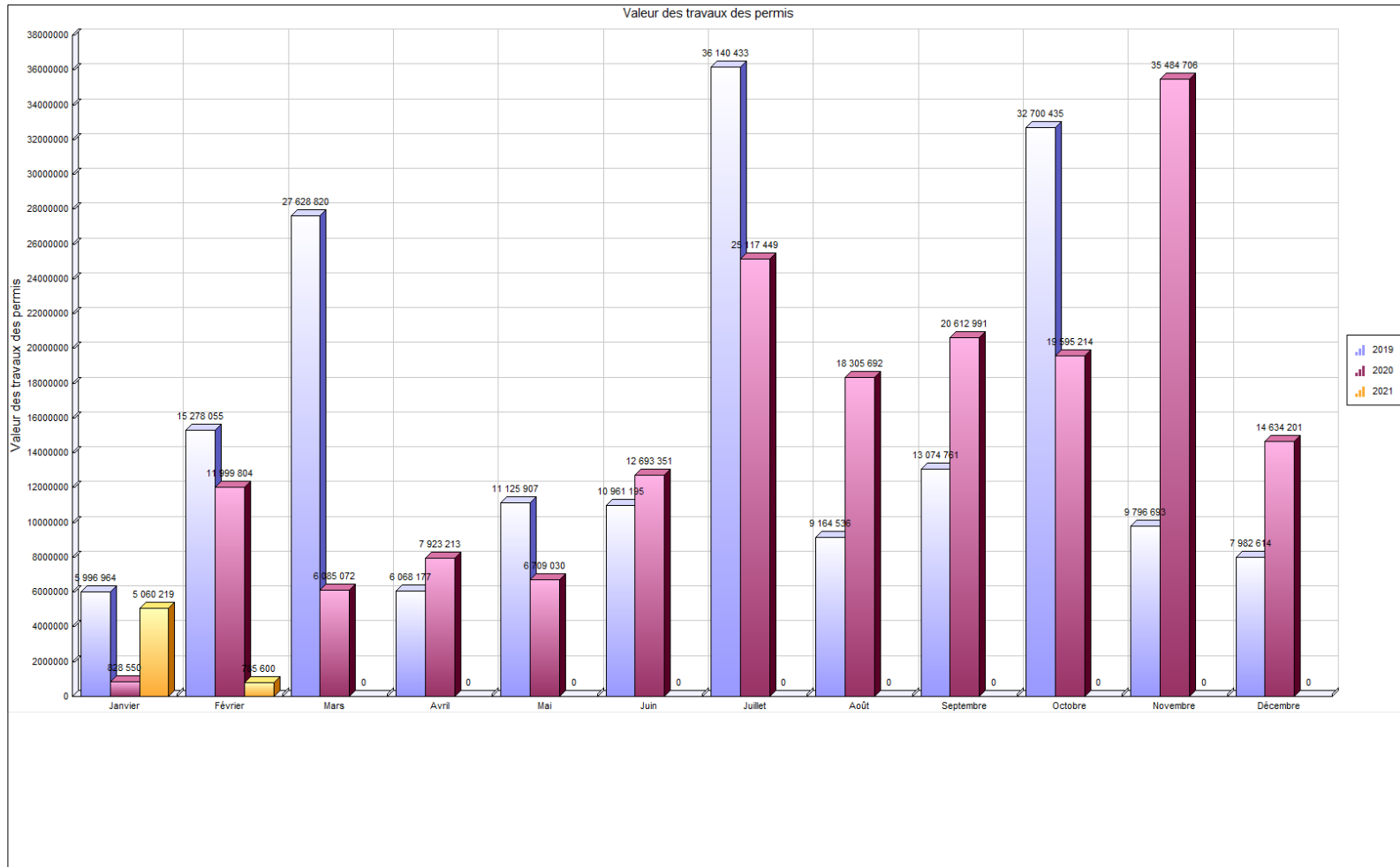

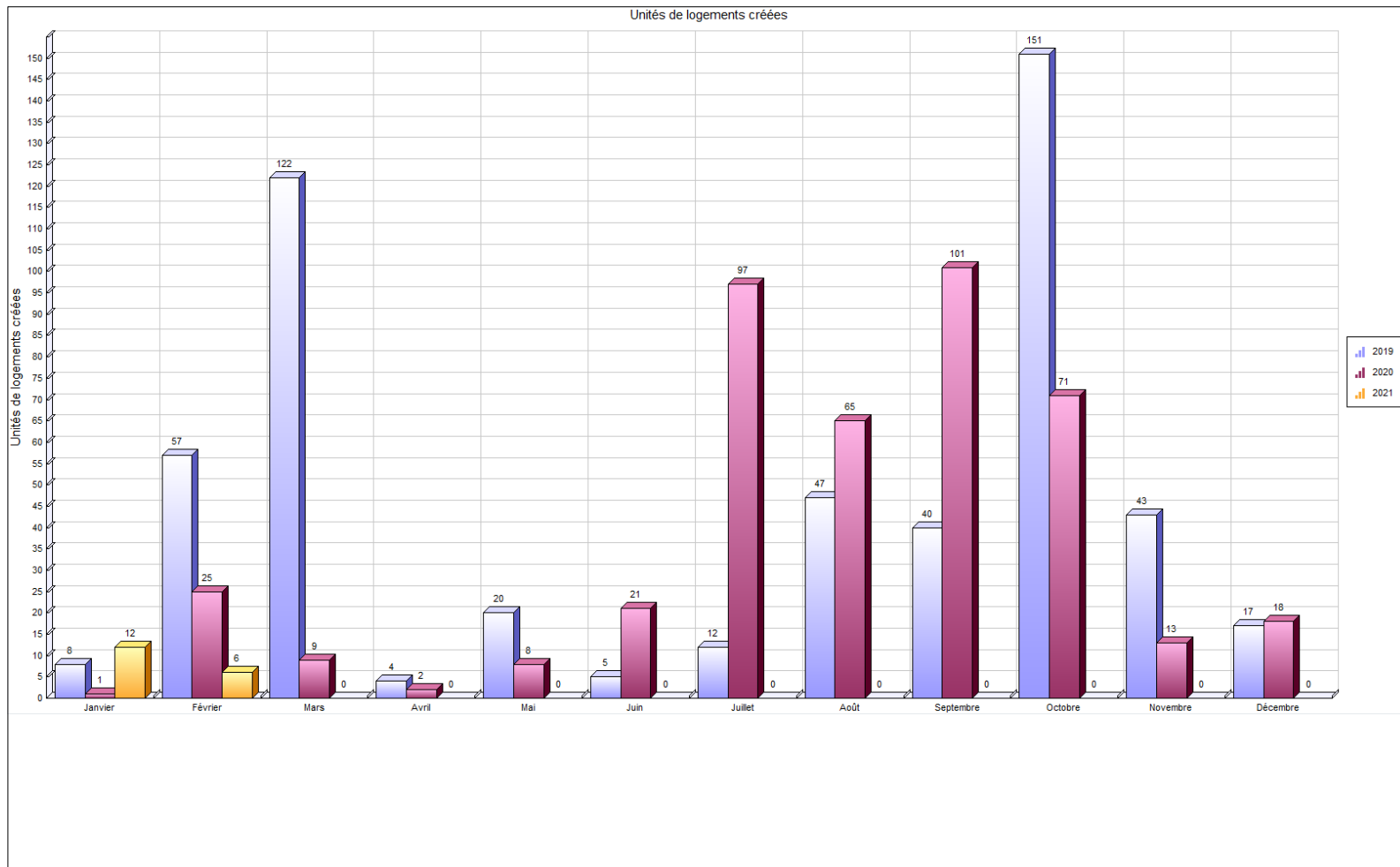

SECTION II 8

2.1. *Rapport comparatif par regroupement des types de permis..... 8*



Regroupement / Type de permis	janvier 2021				Cumulatif au 31 janvier 2021				janvier 2020				Cumulatif au 31 janvier 2020				
	Log. Créés	Émis	Valeur	Montant	Log. Créés	Émis	Valeur	Montant	Log. Créés	Émis	Valeur	Montant	Log. Créés	Émis	Valeur	Montant	
Permis																	
SANS REGROUPEMENT																	
Système géothermie											1	156 000,00	468,00		1	156 000,00	468,00
Total											1	156 000,00	468,00		1	156 000,00	468,00
Urbanisme																	
Abattage d'arbres											26	33 158,00	746,00		26	33 158,00	746,00
Agrandissement de bâtiment		2	40 000,00	122,00		2	40 000,00	122,00			59	31 054 375,00	35 831,25		59	31 054 375,00	35 831,25
Arrosage											300		16 669,90		300		16 669,90
Bac de récupération de vêtements		4				4					14				14		
Bâtiment accessoire / de service		3	106 000,00	350,00		3	106 000,00	350,00			236	2 911 283,00	17 122,91		236	2 911 283,00	17 122,91
Bâtiment temporaire											7		2 140,00		7		2 140,00
Captage des eaux souterraines (Puits)		1	6 545,00	50,00		1	6 545,00	50,00			8	76 550,00	400,00		8	76 550,00	400,00
Changement d'usage ou de destination		4		454,00		4		454,00			126	989 261,00	12 314,00		126	989 261,00	12 314,00
Clôture		1	2 500,00	50,00		1	2 500,00	50,00			174	654 258,00	8 685,00		174	654 258,00	8 685,00
Construction Nouvelle	11	9	1 940 000,00	3 245,00	11	9	1 940 000,00	3 245,00	420	93	97 911 100,00	84 851,36	420	93	97 911 100,00	84 851,36	
Démolition											60	690 221,00	3 739,10		60	690 221,00	3 739,10
Déplacement d'une construction											3	52 100,00	220,00		3	52 100,00	220,00
Enseigne		4	11 550,00	200,00		4	11 550,00	200,00			72	768 545,00	4 400,53		72	768 545,00	4 400,53
Installation septique											33	510 635,00	1 772,20		33	510 635,00	1 772,20
Muret		1	40 000,00	122,00		1	40 000,00	122,00			3	62 006,00	251,33		3	62 006,00	251,33
Opération - Deux générations / Bi-génération (Renouvellement)		64		28 800,00		64		28 800,00			59		25 974,00		59		25 974,00
Piscine											235	2 793 634,00	14 776,17		235	2 793 634,00	14 776,17
Réparation d'une construction											2	13 000,00			2	13 000,00	
Stationnement		1	45 000,00	137,25		1	45 000,00	137,25			13	2 794 583,00	8 669,30		13	2 794 583,00	8 669,30
Terrasse saisonnière											13				13		
Transformation / Rénovation de bâtiment	1	43	2 868 624,00	8 505,14	1	43	2 868 624,00	8 505,14	11	733	38 493 564,00	106 155,85	11	733	38 493 564,00	106 155,85	
Travaux sur la rive / Littoral / Plaine inondable											2	25 000,00	75,00		2	25 000,00	75,00
Vente temporaire / Saisonnière											1		214,00		1		214,00
Total	12	137	5 060 219,00	42 035,39	12	137	5 060 219,00	42 035,39	431	2 272	179 833 273,00	345 007,90	431	2 272	179 833 273,00	345 007,90	
Travaux publics																	
Raccordement services d'aqueduc et d'égouts		9		1 388,07		9		1 388,07			210		25 478,10		210		25 478,10
Travaux dans l'emprise de rue		2		93,95		2		93,95			63		5 697,48		63		5 697,48
Travaux dans l'emprise de rue - Sciage de bordures et trot											38		13 260,19		38		13 260,19
Travaux dans l'emprise de rue - Réfection de bordures et tr											2		5 274,99		2		5 274,99
Utilisation de l'emprise de rue et équipements municipaux		4		693,00		4		693,00			283		41 348,30		283		41 348,30
Total		15		2 175,02		15		2 175,02			596		91 059,06		596		91 059,06

Regroupement / Type de permis	janvier 2021				Cumulatif au 31 janvier 2021				janvier 2020				Cumulatif au 31 janvier 2020			
	Log. Créés	Émis	Valeur	Montant	Log. Créés	Émis	Valeur	Montant	Log. Créés	Émis	Valeur	Montant	Log. Créés	Émis	Valeur	Montant

Grand total	12	152	5 060 219,00	44 210,41	12	152	5 060 219,00	44 210,41	431	2 869	179 989 273,00	436 534,96	431	2 869	179 989 273,00	436 534,96
--------------------	----	-----	--------------	-----------	----	-----	--------------	-----------	-----	-------	----------------	------------	-----	-------	----------------	------------

SECTION III	11
3.1. <i>Analyse par catégorie d'immeuble</i>	11



VILLE DE SAINT-HYACINTHE

Analyse par catégorie d'immeuble

	Nbre de permis émis		Valeur		Montant		Nombre de logements	
	2021	2020	2021	2020			2021	2020
Résidentiel								
Unifamiliale isolée	90	74	1 051 480	320 800	31 919	25 529	1	0
Unifamiliale jumelée	16	2	1 288 700	60 000	3 163	200	6	0
Unifamiliale en rangée	1	1	56 000	8 000	171	50	0	0
Bifamiliale isolée	4	0	32 600	0	211	0	0	0
Bifamiliale jumelée	2	0	450 000	0	900	0	4	0
Trifamiliale isolée	1	1	20 000	50 000	61	150	0	1
Résidence 4 logis isolés	3	1	23 000	23 735	205	71	0	0
Résidence: 5-6 logis isolés	2	0	25 000	0	100	0	1	0
Résidence : 7-8 logis isolés	0	1	0	0	0	93	0	0
Résidence : 9 logis et plus variés	2	1	51 000	0	187	302	0	0
Résidence deux générations	0	1	0	0	0	444	0	0
Résidentiel	0	2	0	5 000	0	162	0	0
Total Résidentiel :	121	84	2 997 780	467 535	36 917	27 002	12	1
Industriel								
Industriel	3	4	23 600	39 915	225	369	0	0
Industrie à incidences faibles	2	1	50 000	135 000	200	351	0	0
Industrie à incidences moyennes à fortes	1	0	0	0	115	0	0	0
Total Industriel :	6	5	73 600	174 915	540	720	0	0
Institutionnel et gouvernemental								
Institution non structurante de la Ville	0	1	0	0	0	1 116	0	0
Institution de services publics	1	1	0	0	154	558	0	0
Institutionnel	0	3	0	29 500	0	162	0	0
Total Institutionnel et gouvernemental	1	5	0	29 500	154	1 836	0	0
Commercial								
Commerce associable à la résidence	1	0	0	0	115	0	0	0
Commerce et bureaux non structurants	11	4	1 905 935	5 000	5 288	201	0	0

	Nbre de permis émis		Valeur		Montant		Nombre de logements	
	2021	2020	2021	2020			2021	2020
Commerce et bureaux structurants	2	2	0	0	0	0	0	0
Commercial	6	11	32 904	76 600	657	726	0	0
Total Commercial :	20	17	1 938 839	81 600	6 060	927	0	0
Agricole								
Agriculture et activités agricoles	1	1	50 000	75 000	150	225	0	0
Total Agricole :	1	1	50 000	75 000	150	225	0	0
Non défini								
Unifamiliale isolée	0	1	0	0	0	151	0	0
Unifamiliale jumelée	0	2	0	0	0	556	0	0
Résidentiel	2	0	0	0	295	0	0	0
Institution structurante de la région	1	0	0	0	94	0	0	0
Total Non défini :	3	3	0	0	389	707	0	0
GRAND TOTAL	152	115	5 060 219	828 550	44 210	31 417	12	1

SECTION IV	14
4.1. <i>Rapport comparatif par catégorie d'immeuble.....</i>	14
4.2. <i>Rapport comparatif par district électoral du mois d'août 2019.....</i>	19



Catégorie / type	2021								2020							
	Nb permis émis		Valeur		Montant		Nb de logements		Nb permis émis		Valeur		Montant		Nb de logements	
	janvier	Cumulatif	janvier	Cumulatif	janvier	Cumulatif	janvier	Cumulatif	janvier	Cumulatif	janvier	Cumulatif	janvier	Cumulatif	janvier	Cumulatif
Non défini																
Changement d'usage ou de destination	0	0	0	0	0	0	0	0	1	1	0	0	112	112	0	0
Opération - Deux générations / Bi-génération (Renouvellement)	0	0	0	0	0	0	0	0	1	1	0	0	444	444	0	0
Raccordement services d'aqueduc et d'égouts	1	1	0	0	154	154	0	0	0	0	0	0	0	0	0	0
Travaux dans l'emprise de rue	1	1	0	0	94	94	0	0	0	0	0	0	0	0	0	0
Utilisation de l'emprise de rue et équipements municipaux	1	1	0	0	141	141	0	0	1	1	0	0	151	151	0	0
Total	3	3	0	0	389	389	0	0	3	3	0	0	707	707	0	0
Agricole																
Agrandissement de bâtiment	0	0	0	0	0	0	0	0	1	1	75 000	75 000	225	225	0	0
Bâtiment accessoire / de service	1	1	50 000	50 000	150	150	0	0	0	0	0	0	0	0	0	0
Total	1	1	50 000	50 000	150	150	0	0	1	1	75 000	75 000	225	225	0	0
Commercial																
Bac de récupération de vêtements	4	4	0	0	0	0	0	0	5	5	0	0	0	0	0	0
Changement d'usage ou de destination	2	2	0	0	227	227	0	0	4	4	0	0	224	224	0	0
Enseigne	3	3	8 550	8 550	150	150	0	0	1	1	600	600	50	50	0	0
Raccordement services d'aqueduc et d'égouts	0	0	0	0	0	0	0	0	1	1	0	0	99	99	0	0
Transformation / Rénovation de bâtiment	8	8	1 930 289	1 930 289	5 225	5 225	0	0	4	4	81 000	81 000	310	310	0	0
Travaux dans l'emprise de rue	1	1	0	0	0	0	0	0	1	1	0	0	93	93	0	0
Utilisation de l'emprise de rue et équipements municipaux	2	2	0	0	458	458	0	0	1	1	0	0	151	151	0	0
Total	20	20	1 938 839	1 938 839	6 060	6 060	0	0	17	17	81 600	81 600	927	927	0	0
Institutionnel et gouvernemental																
Changement d'usage ou de destination	0	0	0	0	0	0	0	0	1	1	0	0	112	112	0	0
Raccordement services d'aqueduc et d'égouts	1	1	0	0	154	154	0	0	0	0	0	0	0	0	0	0
Transformation / Rénovation de bâtiment	0	0	0	0	0	0	0	0	2	2	29 500	29 500	50	50	0	0
Utilisation de l'emprise de rue et équipements municipaux	0	0	0	0	0	0	0	0	2	2	0	0	1 674	1 674	0	0
Total	1	1	0	0	154	154	0	0	5	5	29 500	29 500	1 836	1 836	0	0
Industriel																

Catégorie / type	2021								2020							
	Nb permis émis		Valeur		Montant		Nb de logements		Nb permis émis		Valeur		Montant		Nb de logements	
	janvier	Cumulatif	janvier	Cumulatif	janvier	Cumulatif	janvier	Cumulatif	janvier	Cumulatif	janvier	Cumulatif	janvier	Cumulatif	janvier	Cumulatif
Agrandissement de bâtiment	0	0	0	0	0	0	0	0	1	1	135 000	135 000	351	351	0	0
Changement d'usage ou de destination	2	2	0	0	227	227	0	0	1	1	0	0	112	112	0	0
Enseigne	1	1	3 000	3 000	50	50	0	0	0	0	0	0	0	0	0	0
Transformation / Rénovation de bâtiment	3	3	70 600	70 600	263	263	0	0	2	2	39 915	39 915	164	164	0	0
Utilisation de l'emprise de rue et équipements municipaux	0	0	0	0	0	0	0	0	1	1	0	0	93	93	0	0
Total	6	6	73 600	73 600	540	540	0	0	5	5	174 915	174 915	720	720	0	0
Résidentiel																
Agrandissement de bâtiment	2	2	40 000	40 000	122	122	0	0	0	0	0	0	0	0	0	0
Bâtiment accessoire / de service	2	2	56 000	56 000	200	200	0	0	1	1	0	0	50	50	0	0
Captage des eaux souterraines (Puits)	1	1	6 545	6 545	50	50	0	0	1	1	7 000	7 000	50	50	0	0
Changement d'usage ou de destination	0	0	0	0	0	0	0	0	1	1	0	0	112	112	0	0
Clôture	1	1	2 500	2 500	50	50	0	0	0	0	0	0	0	0	0	0
Construction Nouvelle	9	9	1 940 000	1 940 000	3 245	3 245	11	11	0	0	0	0	0	0	0	0
Démolition	0	0	0	0	0	0	0	0	1	1	5 000	5 000	50	50	0	0
Installation septique	0	0	0	0	0	0	0	0	2	2	28 000	28 000	100	100	0	0
Muret	1	1	40 000	40 000	122	122	0	0	0	0	0	0	0	0	0	0
Opération - Deux générations / Bi-générations (Renouvellement)	64	64	0	0	28 800	28 800	0	0	55	55	0	0	24 420	24 420	0	0
Raccordement services d'aqueduc et d'égouts	7	7	0	0	1 080	1 080	0	0	0	0	0	0	0	0	0	0
Stationnement	1	1	45 000	45 000	137	137	0	0	0	0	0	0	0	0	0	0
Transformation / Rénovation de bâtiment	32	32	867 735	867 735	3 018	3 018	1	1	19	19	427 535	427 535	1 545	1 545	1	1
Utilisation de l'emprise de rue et équipements municipaux	1	1	0	0	94	94	0	0	4	4	0	0	674	674	0	0
Total	121	121	2 997 780	2 997 780	36 917	36 917	12	12	84	84	467 535	467 535	27 002	27 002	1	1
Grand total	152	152	5 060 219	5 060 219	44 210	44 210	12	12	115	115	828 550	828 550	31 417	31 417	1	1



Rapport comparatif pour l'intervalle du 01/01/2021 au 31/01/2021

VILLE DE SAINT-HYACINTHE

	Du 01/01/2021 au 31/01/2021				Du 01/01/2020 au 31/01/2020			
District électoral:								
Type permis	* Créés	Émis	Valeur	Montant	* Créés	Émis	Valeur	Montant
<i>Construction Nouvelle</i>	6	6	1 240 000,00	2 010,00				
<i>Raccordement services d'aqueduc et d'égouts</i>		6		925,38				
<i>Lotissement</i>								
Total:	6	12	1 240 000,00	2 935,38				
District électoral: Sainte-Rosalie								
Type permis	* Créés	Émis	Valeur	Montant	* Créés	Émis	Valeur	Montant
<i>Agrandissement de bâtiment</i>						1	75 000,00	225,00
<i>Bâtiment accessoire / de service</i>		2	100 000,00	300,00				
<i>Captage des eaux souterraines (Puits)</i>		1	6 545,00	50,00		1	7 000,00	50,00
<i>Changement d'usage ou de destination</i>						1		
<i>Construction Nouvelle</i>	1	1	250 000,00	335,00				
<i>Démolition</i>						1	5 000,00	50,00
<i>Enseigne</i>						1	600,00	50,00
<i>Installation septique</i>						1	13 000,00	50,00
<i>Opération - Deux générations / Bi-génération (Renouvellement)</i>		13		5 850,00		10		4 440,00
<i>Raccordement services d'aqueduc et d'égouts</i>		1		154,23				
<i>Transformation / Rénovation de bâtiment</i>		4	111 000,00	364,15		2	85 000,00	255,00
<i>Lotissement</i>								
Total:	1	22	467 545,00	7 053,38		18	185 600,00	5 120,00
District électoral: Cascades								
Type permis	* Créés	Émis	Valeur	Montant	* Créés	Émis	Valeur	Montant

* Nombre de logement créés

	Du 01/01/2021 au 31/01/2021				Du 01/01/2020 au 31/01/2020			
<i>Changement d'usage ou de destination</i>						4		336,00
<i>Enseigne</i>		1	100,00	50,00				
<i>Raccordement services d'aqueduc et d'égouts</i>						1		99,18
<i>Transformation / Rénovation de bâtiment</i>	1	4	77 289,00	259,48		3	31 000,00	100,00
<i>Travaux dans l'emprise de rue</i>						1		93,02
<i>Utilisation de l'emprise de rue et équipements municipaux</i>		3		552,05		4		697,66
<i>Lotissement</i>								
Total:	1	8	77 389,00	861,53		13	31 000,00	1 325,86

District électoral: Hertel-Notre-Dame								
Type permis	* Créés	Émis	Valeur	Montant	* Créés	Émis	Valeur	Montant
<i>Opération - Deux générations / Bi-générations (Renouvellement)</i>		6		2 700,00		3		1 332,00
<i>Transformation / Rénovation de bâtiment</i>		4	140 700,00	508,75		3	54 500,00	214,00
<i>Travaux dans l'emprise de rue</i>		1						
<i>Lotissement</i>								
Total:		11	140 700,00	3 208,75		6	54 500,00	1 546,00

District électoral: Yamaska								
Type permis	* Créés	Émis	Valeur	Montant	* Créés	Émis	Valeur	Montant
<i>Bac de récupération de vêtements</i>		1				1		
<i>Bâtiment accessoire / de service</i>		1	6 000,00	50,00				
<i>Muret</i>		1	40 000,00	122,00				
<i>Opération - Deux générations / Bi-générations (Renouvellement)</i>		4		1 800,00		4		1 776,00
<i>Transformation / Rénovation de bâtiment</i>		4	124 435,00	394,18		2	25 000,00	100,00
<i>Lotissement</i>								
Total:		11	170 435,00	2 366,18		7	25 000,00	1 876,00

District électoral: Saint-Joseph								
Type permis	* Créés	Émis	Valeur	Montant	* Créés	Émis	Valeur	Montant
<i>Agrandissement de bâtiment</i>		1	20 000,00	61,00				

	Du 01/01/2021 au 31/01/2021				Du 01/01/2020 au 31/01/2020			
<i>Opération - Deux générations / Bi-générations (Renouvellement)</i>		6		2 700,00		7		3 108,00
<i>Transformation / Rénovation de bâtiment</i>		3	46 500,00	184,20		1	6 000,00	50,00
<i>Lotissement</i>								
Total:		10	66 500,00	2 945,20		8	6 000,00	3 158,00

District électoral: La Providence								
Type permis	* Créés	Émis	Valeur	Montant	* Créés	Émis	Valeur	Montant
<i>Bâtiment accessoire / de service</i>						1		50,00
<i>Changement d'usage ou de destination</i>						1		112,00
<i>Opération - Deux générations / Bi-générations (Renouvellement)</i>		14		6 300,00		9		3 996,00
<i>Transformation / Rénovation de bâtiment</i>		1	33 000,00	76,25		4	94 335,00	351,21
<i>Lotissement</i>								
Total:		15	33 000,00	6 376,25		15	94 335,00	4 509,21

District électoral: Douville								
Type permis	* Créés	Émis	Valeur	Montant	* Créés	Émis	Valeur	Montant
<i>Changement d'usage ou de destination</i>		1		115,00				
<i>Clôture</i>		1	2 500,00	50,00				
<i>Opération - Deux générations / Bi-générations (Renouvellement)</i>		8		3 600,00		12		5 328,00
<i>Raccordement services d'aqueduc et d'égouts</i>		1		154,23				
<i>Transformation / Rénovation de bâtiment</i>		6	113 000,00	444,00		5	121 200,00	405,00
<i>Lotissement</i>								
Total:		17	115 500,00	4 363,23		17	121 200,00	5 733,00

District électoral: Saint-Thomas-d'Aquin								
Type permis	* Créés	Émis	Valeur	Montant	* Créés	Émis	Valeur	Montant
<i>Agrandissement de bâtiment</i>		1	20 000,00	61,00				
<i>Bac de récupération de vêtements</i>						1		
<i>Changement d'usage ou de destination</i>		1		115,00				
<i>Construction Nouvelle</i>	4	2	450 000,00	900,00				

	Du 01/01/2021 au 31/01/2021				Du 01/01/2020 au 31/01/2020			
<i>Enseigne</i>		1	515,00	50,00				
<i>Installation septique</i>					1	15 000,00		50,00
<i>Opération - Deux générations / Bi-générations (Renouvellement)</i>		8		3 600,00	7			3 108,00
<i>Transformation / Rénovation de bâtiment</i>		6	259 100,00	906,95	3	45 915,00		213,75
<i>Lotissement</i>								
Total:	4	19	729 615,00	5 632,95	12	60 915,00		3 371,75

District électoral: Saint-Sacrement								
Type permis	* Créés	Émis	Valeur	Montant	* Créés	Émis	Valeur	Montant
<i>Bac de récupération de vêtements</i>		2				1		
<i>Changement d'usage ou de destination</i>		2		224,00		2		224,00
<i>Enseigne</i>		2	10 935,00	100,00				
<i>Transformation / Rénovation de bâtiment</i>		4	486 600,00	1 502,83		1	5 000,00	50,00
<i>Utilisation de l'emprise de rue et équipements municipaux</i>		1		140,95		1		93,02
<i>Lotissement</i>								
Total:		11	497 535,00	1 967,78		5	5 000,00	367,02

District électoral: Bois-Joli								
Type permis	* Créés	Émis	Valeur	Montant	* Créés	Émis	Valeur	Montant
<i>Agrandissement de bâtiment</i>						1	135 000,00	351,00
<i>Bac de récupération de vêtements</i>		1				2		
<i>Opération - Deux générations / Bi-générations (Renouvellement)</i>		3		1 350,00		2		888,00
<i>Stationnement</i>		1	45 000,00	137,25				
<i>Transformation / Rénovation de bâtiment</i>		5	1 117 000,00	3 406,85	1	3	110 000,00	330,00
<i>Utilisation de l'emprise de rue et équipements municipaux</i>						1		1 116,32
<i>Lotissement</i>								
Total:		10	1 162 000,00	4 894,10	1	9	245 000,00	2 685,32

District électoral: Sacré-Coeur								
Type permis	* Créés	Émis	Valeur	Montant	* Créés	Émis	Valeur	Montant

	Du 01/01/2021 au 31/01/2021				Du 01/01/2020 au 31/01/2020			
<i>Opération - Deux générations / Bi-générations (Renouvellement)</i>		2		900,00		2		888,00
<i>Raccordement services d'aqueduc et d'égouts</i>		1		154,23				
<i>Transformation / Rénovation de bâtiment</i>		2	360 000,00	457,50				
<i>Travaux dans l'emprise de rue</i>		1		93,95				
<i>Utilisation de l'emprise de rue et équipements municipaux</i>						3		837,24
<i>Lotissement</i>								
Total:		6	360 000,00	1 605,68		5		1 725,24
Total:	12	152	5 060 219,00	44 210,41	1	115	828 550,00	31 417,40

SECTION V - LISTE DES PERMIS GÉNÉRAUX ET CERTIFICATS ÉMIS 27

5.1.	<i>Catégorie d'immeuble – Agricole.....</i>	27
5.2.	<i>Catégorie d'immeuble – Commercial</i>	29
5.3.	<i>Catégorie d'immeuble – Industriel.....</i>	36
5.4.	<i>Catégorie d'immeuble – Institutionnel et gouvernemental.....</i>	39
5.5.	<i>Catégorie d'immeuble – Résidentiel.....</i>	42



VILLE DE SAINT-HYACINTHE

Liste des permis généraux et certificats émis

Permis/ Cert.	Type / Nature / Matricule / Cadastre	Propriétaire/Entrepreneur/Emplacement/ Secteur	Nb. log. Créé(s) / Supprimé(s)	Émission / Début / Fin prévue	Valeur	Montant	Reçu
Permis 2021-00060	Bâtiment accessoire / de service <i>Agriculture et activités agricoles</i> 4960-81-5755-0-000-0000 1701873	ENTREPRISES DANIEL CORBEIL INC (LES) ENTREPRISES DANIEL CORBEIL INC (LES) CHEMIN DU RAPIDE-PLAT SUD		19/01/2021 01/06/2021 31/08/2021	50 000,00 \$	150,00 \$	202100070

Nombre de logements créés	0
Nombre de logements supprimés	0
Nombre total de permis/cert.:	1
Valeur totale des travaux:	50 000,00 \$
Montant total des coûts:	150,00

*Le total "Nombre de logements créés" ne contient pas le nombre de logements créés des permis révoqués.
Le total "Nombre de logements supprimés" ne contient pas le nombre de logements supprimés des permis révoqués.
Le total "Valeur totale des travaux" ne contient pas la valeur des travaux des permis révoqués.*



VILLE DE SAINT-HYACINTHE

Liste des permis généraux et certificats émis

Permis/ Cert.	Type / Nature / Matricule / Cadastre	Propriétaire/Entrepreneur/Emplacement/ Secteur	Nb. log. Créé(s) / Supprimé(s)	Émission / Début / Fin prévue	Valeur	Montant	Reçu
Certificat 2021-00006	Enseigne <i>Commercial</i> 4853-09-2723-0-001-0005 1440432,1440426 PC,1440427 PC,1440477 PC	ENTREPRISES PION INC (LES) ENTREPRISES PION INC (LES) 1645 ALLEE DU MARCHE		06/01/2021 01/11/2020 30/11/2020	100,00 \$	50,00 \$	
Permis 2021-00011	Travaux dans l'emprise de rue <i>Commercial</i> 4653-83-2651-0-000-0000 1966193	PETROLIERE IMPERIALE RESSOURCES LIMITEE JMV ENVIRONNEMENT RUE DESSAULLES		11/01/2021 11/01/2021 15/01/2021	0,00 \$	0,00 \$	
Permis 2021-00013	Transformation / Rénovation de bâtiment <i>Commerce et bureaux non structurants</i> 4756-34-8017-0-000-0000 6158720	COMPLEXE MEDICAL M INC LES CONSTRUCTIONS ROBIN INC. 1220 BOULEVARD CASAVANT EST		07/01/2021 18/01/2021 18/02/2021	45 000,00 \$	137,25 \$	202100024
Certificat 2021-00021	Enseigne <i>Commercial</i> 4556-43-4103-0-000-0000 1700503	BONI TRANSPORT MENARD INC LETRAGE MASKA DESIGN 3630 BOULEVARD LAFRAMBOISE		11/01/2021 01/12/2020 31/01/2021	515,00 \$	50,00 \$	202100025
Permis 2021-00027	Utilisation de l'emprise de rue et équipements municipaux <i>Commercial</i> 4753-89-9035-0-000-0000 1439729	9388-6406 QUEBEC INC PLOMBERIE CHAUFFAGE AC INC. 600 AVENUE DE L' HOTEL-DIEU		12/01/2021 12/01/2021 25/01/2021	0,00 \$	305,40 \$	202100026

Permis 2021-00039	Transformation / Rénovation de bâtiment <i>Commerce et bureaux non structurants</i> 4754-77-9730-0-000-0000 3560165	VILLE DE SAINT-HYACINTHE VILLE DE SAINT-HYACINTHE 955 RUE MORISON		14/01/2021 11/01/2021 31/03/2021	10 000,00 \$	0,00 \$	
Permis 2021-00040	Transformation / Rénovation de bâtiment <i>Commerce et bureaux non structurants</i> 4655-61-2716-0-000-0000 1700654	GESTION IMMOBILIERE CDBLN INC SOLIDEM ENTREPRENEUR GÉNÉRAL INC. 2960 BOULEVARD LAFRAMBOISE		14/01/2021 01/03/2021 31/12/2021	350 000,00 \$	457,50 \$	
Permis 2021-00044	Transformation / Rénovation de bâtiment <i>Commerce et bureaux non structurants</i> 4756-34-2173-0-001-0008 6111071,6047413 PC	ROBIN IMMOBILIER INC Construction Gératek 1395 RUE DANIEL-JOHNSON EST app.102		15/01/2021 15/01/2021 01/09/2021	630 000,00 \$	1 921,50 \$	202100063
Permis 2021-00045	Transformation / Rénovation de bâtiment <i>Commerce et bureaux non structurants</i> 4756-34-2173-0-001-0009 6111072,6047413 PC	ROBIN IMMOBILIER INC Construction Gératek 1395 RUE DANIEL-JOHNSON EST app.101		15/01/2021 15/01/2021 01/09/2021	234 150,00 \$	714,16 \$	202100063
Permis 2021-00046	Transformation / Rénovation de bâtiment <i>Commerce et bureaux non structurants</i> 4756-34-2173-0-001-0002 6047415,6047413 PC	ROBIN IMMOBILIER INC Construction Gératek 1395 RUE DANIEL-JOHNSON EST		15/01/2021 15/01/2021 01/09/2021	185 850,00 \$	566,84 \$	202100063
Permis 2021-00056	Utilisation de l'emprise de rue et équipements municipaux <i>Commercial</i> 4753-99-9764-0-000-0000 1439759	9394-9121 QUEBEC INC LES CONSTRUCTIONS LUC LOISELLE INC. 1605 RUE DES CASCADES		19/01/2021 19/01/2021 25/01/2021	0,00 \$	152,70 \$	202100043
Permis 2021-00070	Transformation / Rénovation de bâtiment <i>Commerce et bureaux non structurants</i> 4654-08-4569-0-000-0000 1966485	PLACEMENTS MASKA LTEE LES CONSTRUCTIONS LUC LOISELLE 2600 BOULEVARD CASAVANT OUEST		19/01/2021 01/01/2021 31/03/2021	443 000,00 \$	1 329,00 \$	202100056
Certificat 2021-00081	Changement d'usage ou de destination <i>Commerce et bureaux non structurants</i> 4654-08-4569-0-000-0000 1966485	PLACEMENTS MASKA LTEE 2600 BOULEVARD CASAVANT OUEST		20/01/2021 01/04/2021	0,00 \$	112,00 \$	202100057
Certificat 2021-00093	Changement d'usage ou de destination <i>Commerce associable à la résidence</i> 4552-01-8982-0-000-0000 4596785	LAGMOUCHI MARIAM 5360 RUE SAINT-VINCENT-FERRIER		20/01/2021	0,00 \$	115,00 \$	202100050

Certificat 2021-00129	Enseigne <i>Commerce et bureaux non structurants</i> 4654-08-4569-0-000-0000 1966485	PLACEMENTS MASKA LTEE ÉLECTRICITÉ MD EMSEIGNES INC 2600 BOULEVARD CASAVANT OUEST		22/01/2021 21/12/2020 21/04/2021	7 935,00 \$	50,00 \$	202100058
Permis 2021-00142	Transformation / Rénovation de bâtiment <i>Commercial</i> 4753-78-4428-0-000-0000 1439958	RESTAURANT PANELO INC LES DEUX RIVES (MARC-ANTOINE BEAUBIEN) 670 694 AVENUE BOURDAGES NORD		26/01/2021 31/10/2020 30/11/2020	32 289,00 \$	98,48 \$	202100064
Certificat 2021-00143	Bac de récupération de vêtements <i>Commerce et bureaux non structurants</i> 4954-39-6551-0-000-0000 1297385	9420-1654 QUEBEC INC ENTRAIDE DIABÉTIQUE DU QUÉBEC 1820 BOULEVARD LAURIER EST		26/01/2021 01/01/2021 31/12/2021	0,00 \$	0,00 \$	
Certificat 2021-00144	Bac de récupération de vêtements <i>Commerce et bureaux structurants</i> 4656-61-9821-0-000-0000 1701907	9066-7403 QUEBEC INC ENTRAIDE DIABÉTIQUE DU QUÉBEC 555 RUE DANIEL-JOHNSON EST		27/01/2021 01/01/2021 31/12/2021	0,00 \$	0,00 \$	
Certificat 2021-00146	Bac de récupération de vêtements <i>Commerce et bureaux structurants</i> 4655-20-3077-0-000-0000 1966508,1966512,1966515,1966516	CP REIT PPL QUEBEC DEVELOPMENTS LTD ENTRAIDE DIABÉTIQUE DU QUÉBEC 2000 BOULEVARD CASAVANT OUEST		27/01/2021 01/01/2021 31/12/2021	0,00 \$	0,00 \$	
Certificat 2021-00152	Bac de récupération de vêtements <i>Commerce et bureaux non structurants</i> 4654-29-5907-0-000-0000 1969114	IMMEUBLES ROBIN INC (LES) LE CENTRE DE BÉNÉVOLAT DE ST-HYACINTHE INC. 2499 BOULEVARD CASAVANT OUEST		29/01/2021 01/01/2021 31/12/2021	0,00 \$	0,00 \$	

Nombre de logements créés	0
Nombre de logements supprimés	0
Nombre total de permis/cert.:	20
Valeur totale des travaux:	1 938 839,00 \$
Montant total des coûts:	6 059,83

*Le total "Nombre de logements créés" ne contient pas le nombre de logements créés des permis révoqués.
Le total "Nombre de logements supprimés" ne contient pas le nombre de logements supprimés des permis révoqués.
Le total "Valeur totale des travaux" ne contient pas la valeur des travaux des permis révoqués.*



VILLE DE SAINT-HYACINTHE

Liste des permis généraux et certificats émis

Permis/ Cert.	Type / Nature / Matricule / Cadastre	Propriétaire/Entrepreneur/Emplacement/ Secteur	Nb. log. Créé(s) / Supprimé(s)	Émission / Début / Fin prévue	Valeur	Montant	Reçu
Permis 2021-00032	Transformation / Rénovation de bâtiment <i>Industrie à incidences faibles</i> 4757-60-5674-0-000-0000 1702556,1702809,1702813,1702814,170 2819,5408536,5408537,5408538	JEFO IMMOBILIER CANADA INC JEFO CONSTRUCTION INC. 4796 RUE MARTINEAU		13/01/2021 01/01/2021 28/02/2021	50 000,00 \$	150,00 \$	202100034
Permis 2021-00038	Transformation / Rénovation de bâtiment <i>Industriel</i> 4453-78-2571-0-000-0000 5087274	9072-9633 QUEBEC INC ADP FAÇADES INC. 4050 BOULEVARD CASAVANT OUEST		14/01/2021 10/12/2020 05/04/2021	20 600,00 \$	62,83 \$	202100045
Certificat 2021-00042	Changement d'usage ou de destination <i>Industriel</i> 4453-78-2571-0-000-0000 5087274	9072-9633 QUEBEC INC 4050 BOULEVARD CASAVANT OUEST		14/01/2021 01/03/2021	0,00 \$	112,00 \$	202100045
Certificat 2021-00043	Enseigne <i>Industriel</i> 4453-78-2571-0-000-0000 5087274	9072-9633 QUEBEC INC GROUPE DPI 4050 BOULEVARD CASAVANT OUEST		14/01/2021 01/01/2021 31/01/2021	3 000,00 \$	50,00 \$	202100045
Permis 2021-00140	Transformation / Rénovation de bâtiment <i>Industrie à incidences faibles</i> 4556-77-6030-0-000-0000 4197645	ALLIAGE-METAL INC 7845 AVENUE RAOUL-LASSONDE		26/01/2021	0,00 \$	50,00 \$	202100065
Certificat 2021-00141	Changement d'usage ou de destination <i>Industrie à incidences moyennes à fortes</i> 4556-77-6030-0-000-0000 4197645	ALLIAGE-METAL INC 7849 AVENUE RAOUL-LASSONDE		26/01/2021	0,00 \$	115,00 \$	202100065

Nombre de logements créés	0
Nombre de logements supprimés	0
Nombre total de permis/cert.:	6
Valeur totale des travaux:	73 600,00 \$
Montant total des coûts:	539,83

Le total "Nombre de logements créés" ne contient pas le nombre de logements créés des permis révoqués.

Le total "Nombre de logements supprimés" ne contient pas le nombre de logements supprimés des permis révoqués.

Le total "Valeur totale des travaux" ne contient pas la valeur des travaux des permis révoqués.



VILLE DE SAINT-HYACINTHE

Liste des permis généraux et certificats émis

Permis/ Cert.	Type / Nature / Matricule / Cadastre	Propriétaire/Entrepreneur/Emplacement/ Secteur	Nb. log. Créé(s) / Supprimé(s)	Émission / Début / Fin prévue	Valeur	Montant	Reçu
Permis 2021-00020	Raccordement services d'aqueduc et d'égouts <i>Institution de services publics</i> 4755-70-0103-0-000-0000 1438758	COMMISSION SCOLAIRE DE SAINT-HYACINTHE Excavation Frédéric Dumouchel 2250 2270 AVENUE MAILHOT		11/01/2021 12/01/2021 15/01/2021	0,00 \$	154,23 \$	202100033

Nombre de logements créés	0
Nombre de logements supprimés	0
Nombre total de permis/cert.:	1
Valeur totale des travaux:	0,00 \$
Montant total des coûts:	154,23

Le total "Nombre de logements créés" ne contient pas le nombre de logements créés des permis révoqués.

Le total "Nombre de logements supprimés" ne contient pas le nombre de logements supprimés des permis révoqués.

Le total "Valeur totale des travaux" ne contient pas la valeur des travaux des permis révoqués.

