

# ***RAPPORT DE CONSTRUCTION***

Avril 2020



Service de l'urbanisme

# TABLE DES MATIÈRES

---

<b>SECTION I - TABLEAUX COMPARATIFS.....</b>	<b>4</b>	<b>SECTION V - LISTE DES PERMIS GÉNÉRAUX ET CERTIFICATS ÉMIS .....</b>	<b>27</b>
1.1. Nombre de permis émis .....	4	5.1. Catégorie d'immeuble – Agricole.....	27
1.2. Valeur des travaux des permis.....	5	5.2. Catégorie d'immeuble – Commercial.....	29
1.3. Unités de logements créées.....	6	5.3. Catégorie d'immeuble – Industriel .....	36
<b>SECTION II .....</b>	<b>8</b>	5.4. Catégorie d'immeuble – Institutionnel et gouvernemental.....	39
2.1. Rapport comparatif par regroupement des types de permis .....	8	5.5. Catégorie d'immeuble – Résidentiel .....	42
<b>SECTION III .....</b>	<b>11</b>	<b>SECTION VI - RAPPORT DES DOSSIERS D'URBANISME .....</b>	<b>69</b>
3.1. Analyse par catégorie d'immeuble .....	11	<b>SECTION VII - PERMIS DE LOTISSEMENT .....</b>	<b>80</b>
<b>SECTION IV .....</b>	<b>14</b>		
4.1. Rapport comparatif par catégorie d'immeuble .....	14		
4.2. Rapport comparatif par district électoral du mois d'avril 2020 .....	19		

---

**SECTION I - TABLEAUX COMPARATIFS..... 4**

1.1. *Nombre de permis émis ..... 4*

1.2. *Valeur des travaux des permis ..... 5*

1.3. *Unités de logements créées ..... 6*

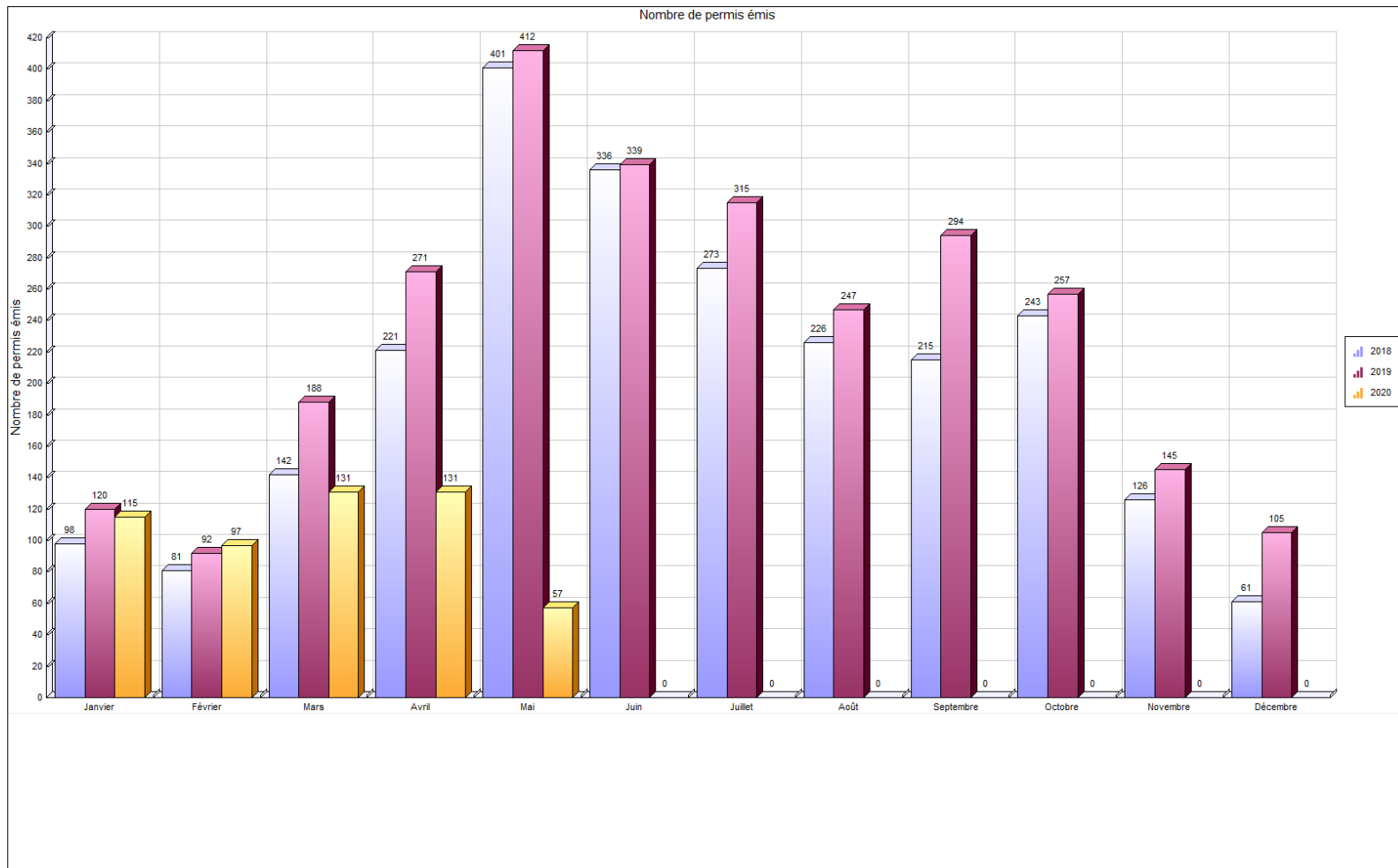

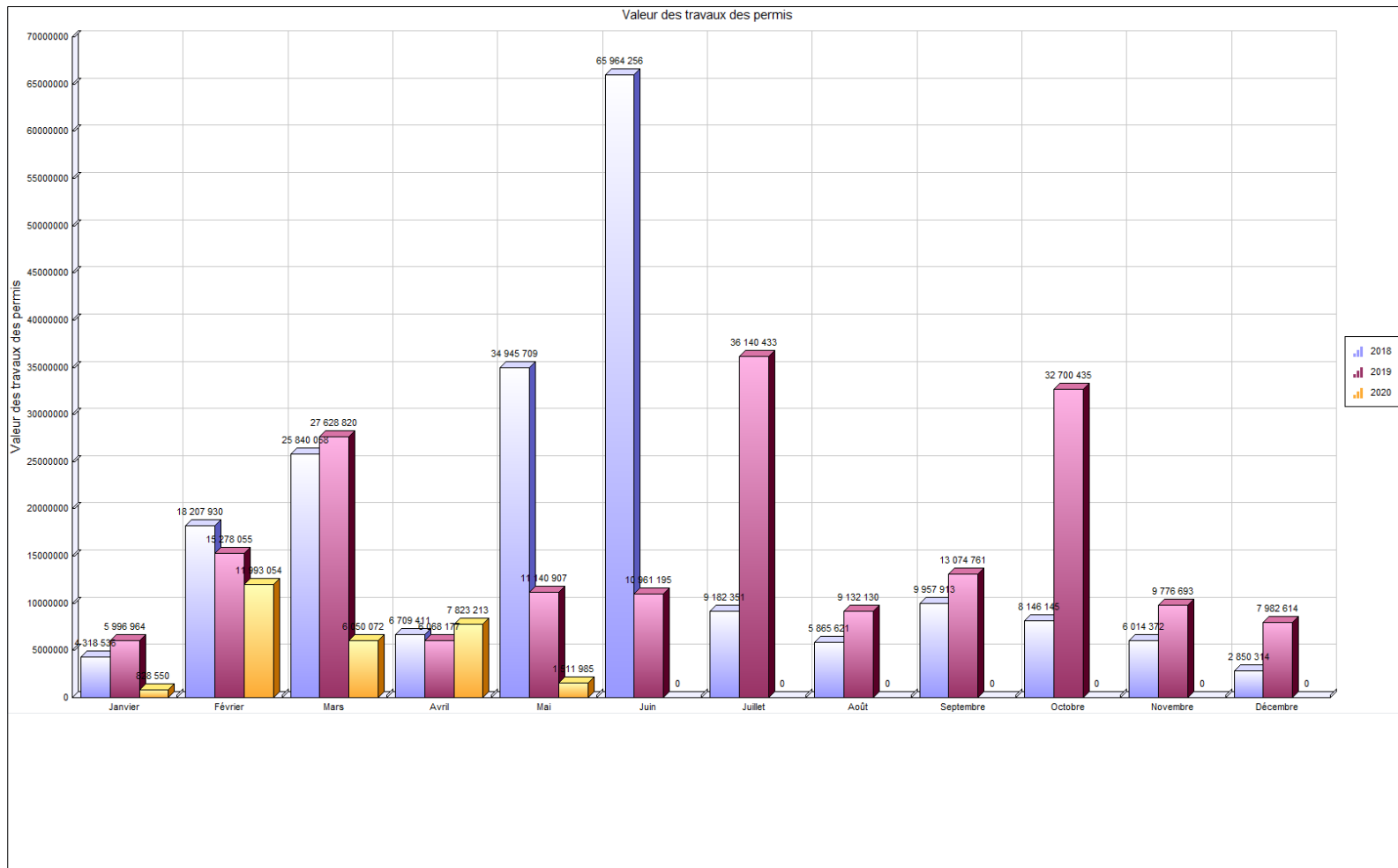

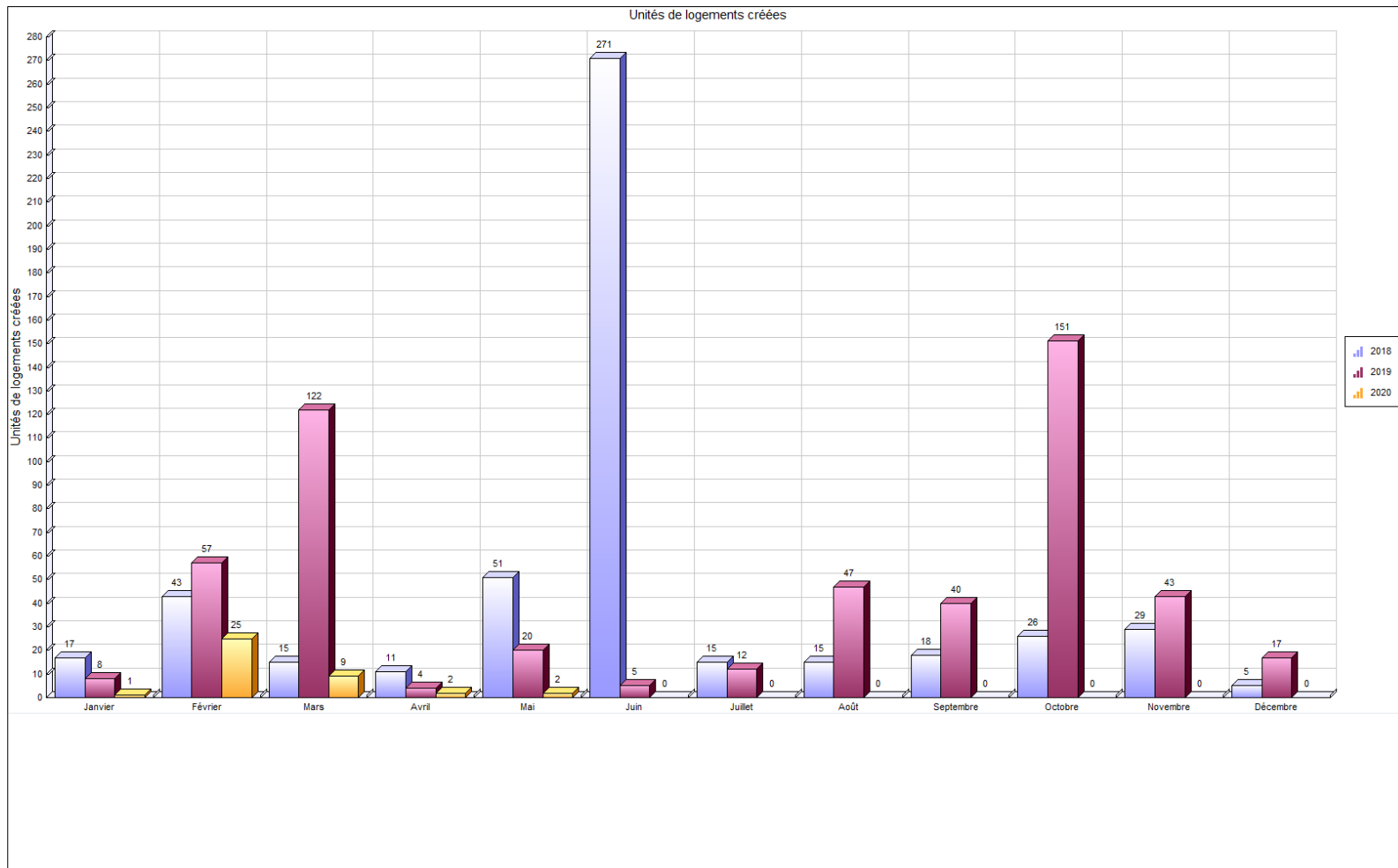

---

**SECTION II ..... 8**

2.1. *Rapport comparatif par regroupement des types de permis .... 8*



Regroupement / Type de permis	avril 2020				Cumulatif au 30 avril 2020				avril 2019				Cumulatif au 30 avril 2019			
	Log. Créés	Émis	Valeur	Montant	Log. Créés	Émis	Valeur	Montant	Log. Créés	Émis	Valeur	Montant	Log. Créés	Émis	Valeur	Montant
<b>Permis</b>																
<b>Urbanisme</b>																
Abattage d'arbres		2	1 400.00	56.00		5	1 400.00	137.00		1		30.00		8		215.00
Agrandissement de bâtiment		2	190 000.00	570.00		8	1 255 000.00	3 711.00		6	215 000.00	631.00		16	4 156 000.00	10 688.60
Bac de récupération de vêtements						14								10		
Bâtiment accessoire / de service		22	334 000.00	1 712.50		30	548 500.00	2 412.50		37	472 050.00	2 556.00		51	2 363 950.00	3 928.40
Bâtiment temporaire		1		856.00		1		856.00		6		1 446.00		8		1 866.00
Captage des eaux souterraines (Puits)		1	11 500.00	50.00		3	28 500.00	150.00		1	4 500.00	50.00		2	12 500.00	100.00
Changement d'usage ou de destination						36		3 692.00		14	2 000.00	1 100.00		45	2 000.00	3 826.64
Clôture		9	38 784.00	450.00		12	44 984.00	600.00		18	36 179.00	850.00		21	50 479.00	1 025.00
Construction Nouvelle	2	3	4 100 000.00	5 664.00	31	14	10 110 000.00	11 692.00	2	5	2 175 000.00	4 901.20	187	50	32 025 000.00	35 319.10
Conteneur d'entreposage														1		320.00
Démolition		4	37 289.00	225.87		11	136 826.00	626.23		1	10 000.00	50.00		22	562 995.00	975.00
Enseigne						14	180 485.00	910.00		6	112 500.00	475.60		26	152 960.00	1 575.60
Installation septique		4	66 875.00	228.00		8	135 025.00	450.00		1		50.00		2	12 000.00	100.00
Opération - Deux générations / Bi-génération (Renouvellement)						56		24 864.00						54		23 490.00
Piscine		19	278 000.00	1 270.40		19	278 000.00	1 270.40		16	360 129.00	1 138.05		18	426 129.00	1 309.65
Réparation d'une construction										1	337 910.00			1	337 910.00	
Stationnement						2	141 000.00	470.00		3	400 000.00	1 040.00		6	548 500.00	1 424.43
Terrasse saisonnière		1		214.00		1		214.00		10		2 100.00		10		2 100.00
Transformation / Rénovation de bâtiment		39	2 765 365.00	8 668.26	6	164	13 810 169.00	32 841.29	2	97	1 942 909.00	7 308.87	4	222	14 321 593.00	32 769.23
Travaux sur la rive / Littoral / Plaine inondable						2	25 000.00	75.00								
Vente de garage/Bazar										3		165.00		3		165.00
<b>Total</b>	<b>2</b>	<b>107</b>	<b>7 823 213.00</b>	<b>19 965.03</b>	<b>37</b>	<b>400</b>	<b>26 694 889.00</b>	<b>84 971.42</b>	<b>4</b>	<b>226</b>	<b>6 068 177.00</b>	<b>23 891.72</b>	<b>191</b>	<b>576</b>	<b>54 972 016.00</b>	<b>121 197.65</b>
<b>Travaux publics</b>																
Raccordement services d'aqueduc et d'égouts		9		1 159.47		23		2 547.99		22		969.00		59		4 553.46
Travaux dans l'emprise de rue		3		337.20		9		895.32		5		456.00		7		638.40



Regroupement / Type de permis	avril 2020				Cumulatif au 30 avril 2020				avril 2019				Cumulatif au 30 avril 2019			
	Log. Créés	Émis	Valeur	Montant	Log. Créés	Émis	Valeur	Montant	Log. Créés	Émis	Valeur	Montant	Log. Créés	Émis	Valeur	Montant
Travaux dans l'emprise de rue - Sciage de bordures et trottoirs		4		904.92		4		904.92								
Utilisation de l'emprise de rue et équipements municipaux		8		906.96		38		6 779.04		18		2 576.40		29		3 819.00
<b>Total</b>		24		3 308.55		74		11 127.27		45		4 001.40		95		9 010.86

<b>Grand total</b>	2	131	7 823 213.00	23 273.58	37	474	26 694 889.00	96 098.69	4	271	6 068 177.00	27 893.12	191	671	54 972 016.00	130 208.51
--------------------	---	-----	--------------	-----------	----	-----	---------------	-----------	---	-----	--------------	-----------	-----	-----	---------------	------------

---

<b>SECTION III .....</b>	<b>11</b>
3.1. <i>Analyse par catégorie d'immeuble .....</i>	11



VILLE DE SAINT-HYACINTHE

Analyse par catégorie d'immeuble

	Nbre de permis émis		Valeur		Montant		Nombre de logements	
	2020	2019	2020	2019			2020	2019
<b>Résidentiel</b>								
Unifamiliale isolée	219	279	5 231 471	7 189 057	38 718	29 903	8	13
Unifamiliale jumelée	23	51	737 830	2 623 191	2 353	6 883	2	12
Unifamiliale en rangée	1	11	8 000	2 816 900	50	1 838	0	4
Bifamiliale isolée	16	28	533 180	349 560	2 082	1 754	2	1
Bifamiliale jumelée	0	1	0	30 000	0	78	0	0
Trifamiliale isolée	12	33	813 106	3 523 800	1 975	6 450	4	21
Résidence 4 logis isolés	10	13	39 435	2 191 000	792	3 183	0	13
Résidence: 5-6 logis isolés	18	19	1 082 850	3 072 279	2 644	5 376	7	26
Résidence : 7-8 logis isolés	6	2	31 410	1 329 000	451	1 262	0	6
Résidence : 9 logis et plus variés	12	16	2 080 714	15 296 640	4 091	16 874	12	95
Résidence communautaire : 1-6 chambres	1	0	120 000	0	360	0	1	0
Résidence communautaire : 7-16 chambres	1	1	1 250	50 000	50	130	0	0
Maison mobile	2	3	8 337	75 000	100	291	0	0
Résidence deux générations	1	33	0	0	444	14 355	0	0
Résidentiel	12	5	233 000	368 795	1 449	0	0	0
Commerce et bureaux structurants	1	0	0	0	93	0	0	0
<b>Total Résidentiel :</b>	<b>335</b>	<b>495</b>	<b>10 920 583</b>	<b>38 915 222</b>	<b>55 650</b>	<b>88 375</b>	<b>36</b>	<b>191</b>
<b>Industriel</b>								
Industriel	6	14	205 415	3 211 000	844	9 096	0	0
Industrie à incidences faibles	8	7	1 000 000	1 675 000	3 085	4 380	0	0
Industrie à incidences moyennes à fortes	1	2	0	0	112	247	0	0
Industrie de hautes technologies	0	1	0	4 200 000	0	5 000	0	0
<b>Total Industriel :</b>	<b>15</b>	<b>24</b>	<b>1 205 415</b>	<b>9 086 000</b>	<b>4 041</b>	<b>18 723</b>	<b>0</b>	<b>0</b>
<b>Institutionnel et gouvernemental</b>								
Commerce et bureaux non structurants	0	1	0	0	0	91	0	0

	Nbre de permis émis		Valeur		Montant		Nombre de logements	
	2020	2019	2020	2019			2020	2019
Récréatif extensif (Incidence sur le milieu)	0	1	0	20 000	0	0	0	0
Institution non structurante de quartier	3	3	0	0	0	0	0	0
Institution non structurante de la Ville	1	1	0	1 500 000	1 116	0	0	0
Institution structurante de la région	3	1	30 035	0	0	0	0	0
Institution de services publics	1	0	0	0	558	0	0	0
Institutionnel	12	5	6 831 585	845 910	10 090	1 321	0	0
<b>Total Institutionnel et gouvernemental</b>	<b>20</b>	<b>12</b>	<b>6 861 620</b>	<b>2 365 910</b>	<b>11 764</b>	<b>1 412</b>	<b>0</b>	<b>0</b>
<b>Commercial</b>								
Résidence mixte	4	3	203 200	12 000	768	150	1	0
Commerce et bureaux non structurants	15	36	50 000	2 476 000	1 499	9 401	0	0
Commerce et bureaux structurants	7	8	65 000	278 000	1 144	1 665	0	0
Commerce de gros non structurant	3	0	3 525 000	0	5 187	0	0	0
Commerces aéroportuaires	0	1	0	3 500	0	50	0	0
Commerces agricoles	0	1	0	0	0	110	0	0
Commercial	64	83	3 474 696	1 508 584	13 875	9 277	0	0
<b>Total Commercial :</b>	<b>93</b>	<b>132</b>	<b>7 317 896</b>	<b>4 278 084</b>	<b>22 473</b>	<b>20 653</b>	<b>1</b>	<b>0</b>
<b>Agricole</b>								
Agricole	5	5	126 875	218 800	450	720	0	0
Agriculture et activités agricoles	2	3	262 500	108 000	788	326	0	0
<b>Total Agricole :</b>	<b>7</b>	<b>8</b>	<b>389 375</b>	<b>326 800</b>	<b>1 238</b>	<b>1 046</b>	<b>0</b>	<b>0</b>
<b>Non défini</b>								
Unifamiliale isolée	1	0	0	0	151	0	0	0
Unifamiliale jumelée	3	0	0	0	782	0	0	0
<b>Total Non défini :</b>	<b>4</b>	<b>0</b>	<b>0</b>	<b>0</b>	<b>933</b>	<b>0</b>	<b>0</b>	<b>0</b>
<b>GRAND TOTAL</b>	<b>474</b>	<b>671</b>	<b>26 694 889</b>	<b>54 972 016</b>	<b>96 099</b>	<b>130 209</b>	<b>37</b>	<b>191</b>

---

<b>SECTION IV .....</b>	<b>14</b>
4.1. <i>Rapport comparatif par catégorie d'immeuble.....</i>	14
4.2. <i>Rapport comparatif par district électoral du mois d'avril 2020 .....</i>	19



Catégorie / type	2020								2019							
	Nb permis émis		Valeur		Montant		Nb de logements		Nb permis émis		Valeur		Montant		Nb de logements	
	avril	Cumulatif	avril	Cumulatif	avril	Cumulatif	avril	Cumulatif	avril	Cumulatif	avril	Cumulatif	avril	Cumulatif	avril	Cumulatif
<b>Non défini</b>																
Changement d'usage ou de destination	0	1	0	0	0	112	0	0	0	0	0	0	0	0	0	0
Opération - Deux générations / Bi-générations (Renouvellement)	0	1	0	0	0	444	0	0	0	0	0	0	0	0	0	0
Travaux dans l'emprise de rue - Sciage de bordures et trottoirs	1	1	0	0	226	226	0	0	0	0	0	0	0	0	0	0
Utilisation de l'emprise de rue et équipements municipaux	0	1	0	0	0	151	0	0	0	0	0	0	0	0	0	0
<b>Total</b>	<b>1</b>	<b>4</b>	<b>0</b>	<b>0</b>	<b>226</b>	<b>933</b>	<b>0</b>	<b>0</b>	<b>0</b>	<b>0</b>	<b>0</b>	<b>0</b>	<b>0</b>	<b>0</b>	<b>0</b>	<b>0</b>
<b>Agricole</b>																
Agrandissement de bâtiment	0	1	0	75 000	0	225	0	0	0	0	0	0	0	0	0	0
Bâtiment accessoire / de service	1	2	187 500	247 500	563	743	0	0	1	3	2 000	203 000	50	620	0	0
Clôture	0	0	0	0	0	0	0	0	0	1	0	800	0	50	0	0
Démolition	0	1	0	3 000	0	50	0	0	0	1	0	5 000	0	50	0	0
Enseigne	0	0	0	0	0	0	0	0	2	2	106 000	106 000	276	276	0	0
Installation septique	1	1	13 875	13 875	50	50	0	0	0	0	0	0	0	0	0	0
Transformation / Rénovation de bâtiment	1	2	40 000	50 000	120	170	0	0	1	1	12 000	12 000	50	50	0	0
<b>Total</b>	<b>3</b>	<b>7</b>	<b>241 375</b>	<b>389 375</b>	<b>733</b>	<b>1 238</b>	<b>0</b>	<b>0</b>	<b>4</b>	<b>8</b>	<b>120 000</b>	<b>326 800</b>	<b>376</b>	<b>1 046</b>	<b>0</b>	<b>0</b>
<b>Commercial</b>																
Agrandissement de bâtiment	0	0	0	0	0	0	0	0	1	1	85 000	85 000	221	221	0	0
Bac de récupération de vêtements	0	9	0	0	0	0	0	0	0	5	0	0	0	0	0	0
Bâtiment accessoire / de service	0	0	0	0	0	0	0	0	1	1	300	300	50	50	0	0
Bâtiment temporaire	1	1	0	0	856	856	0	0	4	6	0	0	1 446	1 866	0	0

Catégorie / type	2020								2019							
	Nb permis émis		Valeur		Montant		Nb de logements		Nb permis émis		Valeur		Montant		Nb de logements	
	avril	Cumulatif	avril	Cumulatif	avril	Cumulatif	avril	Cumulatif	avril	Cumulatif	avril	Cumulatif	avril	Cumulatif	avril	Cumulatif
Changement d'usage ou de destination	0	24	0	0	0	2 460	0	0	11	36	2 000	2 000	770	2 953	0	0
Construction Nouvelle	1	1	3 500 000	3 500 000	5 000	5 000	0	0	2	2	1 600 000	1 600 000	4 160	4 160	0	0
Démolition	1	2	0	20 000	50	110	0	0	0	2	0	40 900	0	128	0	0
Enseigne	0	12	0	120 235	0	701	0	0	3	19	6 000	45 920	150	1 000	0	0
Piscine	1	1	1 200	1 200	50	50	0	0	0	0	0	0	0	0	0	0
Raccordement services d'aqueduc et d'égouts	0	1	0	0	0	99	0	0	0	2	0	0	0	194	0	0
Stationnement	0	0	0	0	0	0	0	0	0	3	0	148 500	0	384	0	0
Terrasse saisonnière	1	1	0	0	214	214	0	0	10	10	0	0	2 100	2 100	0	0
Transformation / Rénovation de bâtiment	1	27	200 000	3 676 461	600	11 227	0	1	9	35	368 750	2 355 464	1 221	6 400	0	0
Travaux dans l'emprise de rue	0	1	0	0	0	93	0	0	1	1	0	0	91	91	0	0
Travaux sur la rive / Littoral / Plaine inondable	0	1	0	0	0	0	0	0	0	0	0	0	0	0	0	0
Utilisation de l'emprise de rue et équipements municipaux	1	11	0	0	151	1 523	0	0	3	9	0	0	479	1 106	0	0
<b>Total</b>	<b>7</b>	<b>92</b>	<b>3 701 200</b>	<b>7 317 896</b>	<b>6 921</b>	<b>22 333</b>	<b>0</b>	<b>1</b>	<b>45</b>	<b>132</b>	<b>2 062 050</b>	<b>4 278 084</b>	<b>10 688</b>	<b>20 653</b>	<b>0</b>	<b>0</b>

<i>Institutionnel et gouvernemental</i>																
Abattage d'arbres	0	1	0	0	0	31	0	0	0	0	0	0	0	0	0	0
Agrandissement de bâtiment	0	0	0	0	0	0	0	0	0	1	0	508 000	0	1 321	0	0
Bac de récupération de vêtements	0	5	0	0	0	0	0	0	0	5	0	0	0	0	0	0
Bâtiment accessoire / de service	0	1	0	7 500	0	0	0	0	0	1	0	1 500 000	0	0	0	0
Bâtiment temporaire	0	0	0	0	0	0	0	0	1	1	0	0	0	0	0	0
Changement d'usage ou de destination	0	2	0	0	0	112	0	0	0	0	0	0	0	0	0	0
Démolition	0	1	0	12 000	0	50	0	0	0	0	0	0	0	0	0	0
Réparation d'une construction	0	0	0	0	0	0	0	0	1	1	337 910	337 910	0	0	0	0
Transformation / Rénovation de bâtiment	2	7	1 602 585	6 842 120	4 664	9 804	0	0	0	2	0	20 000	0	0	0	0
Utilisation de l'emprise de rue et équipements municipaux	0	3	0	0	0	1 768	0	0	1	1	0	0	91	91	0	0
<b>Total</b>	<b>2</b>	<b>20</b>	<b>1 602 585</b>	<b>6 861 620</b>	<b>4 664</b>	<b>11 764</b>	<b>0</b>	<b>0</b>	<b>3</b>	<b>12</b>	<b>337 910</b>	<b>2 365 910</b>	<b>91</b>	<b>1 412</b>	<b>0</b>	<b>0</b>

Catégorie / type	2020								2019							
	Nb permis émis		Valeur		Montant		Nb de logements		Nb permis émis		Valeur		Montant		Nb de logements	
	avril	Cumulatif	avril	Cumulatif	avril	Cumulatif	avril	Cumulatif	avril	Cumulatif	avril	Cumulatif	avril	Cumulatif	avril	Cumulatif
<b>Industriel</b>																
Abattage d'arbres	0	0	0	0	0	0	0	0	0	1	0	0	0	25	0	0
Agrandissement de bâtiment	0	2	0	835 000	0	2 451	0	0	0	2	0	3 000 000	0	7 600	0	0
Bâtiment accessoire / de service	0	1	0	35 000	0	105	0	0	0	0	0	0	0	0	0	0
Changement d'usage ou de destination	0	4	0	0	0	448	0	0	2	3	0	0	220	330	0	0
Conteneur d'entreposage	0	0	0	0	0	0	0	0	0	1	0	0	0	320	0	0
Démolition	0	0	0	0	0	0	0	0	0	2	0	77 000	0	245	0	0
Enseigne	0	1	0	60 000	0	159	0	0	0	2	0	0	0	150	0	0
Stationnement	0	0	0	0	0	0	0	0	3	3	400 000	400 000	1 040	1 040	0	0
Transformation / Rénovation de bâtiment	1	5	55 000	275 415	165	645	0	0	1	7	200 000	5 609 000	520	8 648	0	0
Utilisation de l'emprise de rue et équipements municipaux	1	2	0	0	140	233	0	0	3	3	0	0	365	365	0	0
<b>Total</b>	<b>2</b>	<b>15</b>	<b>55 000</b>	<b>1 205 415</b>	<b>305</b>	<b>4 041</b>	<b>0</b>	<b>0</b>	<b>9</b>	<b>24</b>	<b>600 000</b>	<b>9 086 000</b>	<b>2 145</b>	<b>18 723</b>	<b>0</b>	<b>0</b>

<b>Résidentiel</b>																
Abattage d'arbres	2	4	1 400	1 400	56	106	0	0	1	7	0	0	30	190	0	0
Agrandissement de bâtiment	2	5	190 000	345 000	570	1 035	0	0	5	12	130 000	563 000	410	1 547	0	0
Bâtiment accessoire / de service	21	26	146 500	258 500	1 150	1 565	0	0	35	46	469 750	660 650	2 456	3 258	0	0
Bâtiment temporaire	0	0	0	0	0	0	0	0	1	1	0	0	0	0	0	0
Captage des eaux souterraines (Puits)	1	3	11 500	28 500	50	150	0	0	1	2	4 500	12 500	50	100	0	0
Changement d'usage ou de destination	0	5	0	0	0	560	0	0	1	6	0	0	110	544	0	0
Clôture	9	12	38 784	44 984	450	600	0	0	18	20	36 179	49 679	850	975	0	0
Construction Nouvelle	2	13	600 000	6 610 000	664	6 692	2	31	3	48	575 000	30 425 000	741	31 159	2	187
Démolition	3	7	37 289	101 826	176	416	0	0	1	17	10 000	440 095	50	552	0	0
Enseigne	0	1	0	250	0	50	0	0	1	3	500	1 040	50	150	0	0
Installation septique	3	7	53 000	121 150	178	400	0	0	1	2	0	12 000	50	100	0	0
Opération - Deux générations / Bi-génération (Renouvellement)	0	55	0	0	0	24 420	0	0	0	54	0	0	0	23 490	0	0
Piscine	18	18	276 800	276 800	1 220	1 220	0	0	16	18	360 129	426 129	1 138	1 310	0	0
Raccordement services d'aqueduc et d'égouts	9	22	0	0	1 159	2 449	0	0	22	57	0	0	969	4 360	0	0



Catégorie / type	2020								2019							
	Nb permis émis		Valeur		Montant		Nb de logements		Nb permis émis		Valeur		Montant		Nb de logements	
	avril	Cumulatif	avril	Cumulatif	avril	Cumulatif	avril	Cumulatif	avril	Cumulatif	avril	Cumulatif	avril	Cumulatif	avril	Cumulatif
Stationnement	0	2	0	141 000	0	470	0	0	0	0	0	0	0	0	0	0
Transformation / Rénovation de bâtiment	34	123	867 780	2 966 173	3 120	10 995	0	5	86	177	1 362 159	6 325 129	5 518	17 671	2	4
Travaux dans l'emprise de rue	3	8	0	0	337	802	0	0	4	6	0	0	365	547	0	0
Travaux dans l'emprise de rue - Sciage de bordures et trottoirs	3	3	0	0	679	679	0	0	0	0	0	0	0	0	0	0
Travaux sur la rive / Littoral / Plaine inondable	0	1	0	25 000	0	75	0	0	0	0	0	0	0	0	0	0
Utilisation de l'emprise de rue et équipements municipaux	6	20	0	0	616	2 965	0	0	11	16	0	0	1 642	2 257	0	0
Vente de garage/Bazar	0	0	0	0	0	0	0	0	3	3	0	0	165	165	0	0
<b>Total</b>	<b>116</b>	<b>335</b>	<b>2 223 053</b>	<b>10 920 583</b>	<b>10 425</b>	<b>55 650</b>	<b>2</b>	<b>36</b>	<b>210</b>	<b>495</b>	<b>2 948 217</b>	<b>38 915 222</b>	<b>14 594</b>	<b>88 375</b>	<b>4</b>	<b>191</b>
<b>Grand total</b>	<b>131</b>	<b>473</b>	<b>7 823 213</b>	<b>26 694 889</b>	<b>23 274</b>	<b>95 959</b>	<b>2</b>	<b>37</b>	<b>271</b>	<b>671</b>	<b>6 068 177</b>	<b>54 972 016</b>	<b>27 893</b>	<b>130 209</b>	<b>4</b>	<b>191</b>



Rapport comparatif pour l'intervalle du 01/04/2020 au 30/04/2020

VILLE DE SAINT-HYACINTHE

	Du 01/04/2020 au 30/04/2020				Du 01/04/2019 au 30/04/2019			
<b>District électoral: Sainte-Rosalie</b>								
Type permis	* Créés	Émis	Valeur	Montant	* Créés	Émis	Valeur	Montant
<i>Agrandissement de bâtiment</i>						2	40 000.00	115.00
<i>Bâtiment accessoire / de service</i>		1	25 000.00	75.00		7	66 650.00	430.00
<i>Captage des eaux souterraines (Puits)</i>		1	11 500.00	50.00				
<i>Clôture</i>		1	4 337.00	50.00		3	10 300.00	150.00
<i>Construction Nouvelle</i>	1	2	3 800 000.00	5 332.00				
<i>Démolition</i>		3	37 289.00	175.87		1	10 000.00	50.00
<i>Enseigne</i>						1	3 500.00	50.00
<i>Installation septique</i>		4	66 875.00	228.00				
<i>Piscine</i>		1	12 000.00	50.00		6	135 739.00	409.92
<i>Raccordement services d'aqueduc et d'égouts</i>		2		305.10		9		96.90
<i>Transformation / Rénovation de bâtiment</i>		5	106 000.00	417.00		11	177 875.00	604.32
<i>Travaux dans l'emprise de rue</i>		1		93.02		1		91.20
<i>Utilisation de l'emprise de rue et équipements municipaux</i>						1		148.20
<i>Vente de garage/Bazar</i>						2		110.00
<i>Lotissement</i>						2		165.00
<b>Total:</b>	<b>1</b>	<b>21</b>	<b>4 063 001.00</b>	<b>6 775.99</b>		<b>46</b>	<b>444 064.00</b>	<b>2 420.54</b>

<b>District électoral: Cascades</b>								
Type permis	* Créés	Émis	Valeur	Montant	* Créés	Émis	Valeur	Montant
<i>Agrandissement de bâtiment</i>		1	90 000.00	270.00				
<i>Changement d'usage ou de destination</i>						3		220.00
<i>Terrasse saisonnière</i>		1		214.00		10		2 100.00
<i>Transformation / Rénovation de bâtiment</i>		3	91 300.00	290.00		10	99 950.00	524.80

	Du 01/04/2020 au 30/04/2020				Du 01/04/2019 au 30/04/2019			
<i>Utilisation de l'emprise de rue et équipements municipaux</i>		2		244.18		6		957.60
<i>Lotissement</i>						2		165.00
<b>Total:</b>		<b>7</b>	<b>181 300.00</b>	<b>1 018.18</b>		<b>31</b>	<b>99 950.00</b>	<b>3 967.40</b>

<b>District électoral: Hertel-Notre-Dame</b>								
Type permis	* Créés	Émis	Valeur	Montant	* Créés	Émis	Valeur	Montant
<i>Abattage d'arbres</i>		1	800.00	31.00				
<i>Bâtiment accessoire / de service</i>		1	4 000.00	50.00		5	29 000.00	250.00
<i>Bâtiment temporaire</i>						1		
<i>Changement d'usage ou de destination</i>						1		110.00
<i>Clôture</i>						1	3 000.00	50.00
<i>Piscine</i>		1	8 000.00	50.00		1	6 000.00	50.00
<i>Raccordement services d'aqueduc et d'égouts</i>		2		251.73				
<i>Transformation / Rénovation de bâtiment</i>		4	1 721 085.00	5 019.26		6	86 710.00	346.75
<i>Travaux dans l'emprise de rue</i>		1		151.16				
<i>Utilisation de l'emprise de rue et équipements municipaux</i>		1		93.02		1		148.20
<i>Lotissement</i>						2		165.00
<b>Total:</b>		<b>11</b>	<b>1 733 885.00</b>	<b>5 646.17</b>		<b>18</b>	<b>124 710.00</b>	<b>1 119.95</b>

<b>District électoral: Yamaska</b>								
Type permis	* Créés	Émis	Valeur	Montant	* Créés	Émis	Valeur	Montant
<i>Bâtiment accessoire / de service</i>		2	31 200.00	140.00		5	73 800.00	506.00
<i>Captage des eaux souterraines (Puits)</i>						1	4 500.00	50.00
<i>Changement d'usage ou de destination</i>						2	2 000.00	110.00
<i>Clôture</i>						2	2 839.00	100.00
<i>Démolition</i>		1		50.00				
<i>Enseigne</i>						1	500.00	50.00
<i>Piscine</i>		2	37 000.00	155.00		2	35 000.00	134.50
<i>Raccordement services d'aqueduc et d'égouts</i>						1		96.90
<i>Transformation / Rénovation de bâtiment</i>		4	68 000.00	295.00		10	66 809.00	502.00
<i>Travaux dans l'emprise de rue</i>						1		91.20
<i>Utilisation de l'emprise de rue et équipements municipaux</i>						2		296.40

\* Nombre de logement créés

	Du 01/04/2020 au 30/04/2020				Du 01/04/2019 au 30/04/2019			
<i>Lotissement</i>						2		165.00
<b>Total:</b>		<b>9</b>	<b>136 200.00</b>	<b>640.00</b>		<b>29</b>	<b>185 448.00</b>	<b>2 102.00</b>

<b>District électoral: Saint-Joseph</b>								
Type permis	* Créés	Émis	Valeur	Montant	* Créés	Émis	Valeur	Montant
<i>Agrandissement de bâtiment</i>						1	5 000.00	50.00
<i>Bâtiment accessoire / de service</i>		3	26 300.00	160.00		1	2 000.00	50.00
<i>Changement d'usage ou de destination</i>						2		110.00
<i>Clôture</i>		6	23 597.00	300.00		6	4 300.00	250.00
<i>Construction Nouvelle</i>					1	2	325 000.00	416.20
<i>Piscine</i>		5	99 300.00	414.00		1	28 000.00	72.80
<i>Raccordement services d'aqueduc et d'égouts</i>		1		152.55		1		96.90
<i>Transformation / Rénovation de bâtiment</i>		2	211 000.00	650.00		15	136 400.00	831.00
<i>Utilisation de l'emprise de rue et équipements municipaux</i>		1		151.16		3		478.80
<i>Lotissement</i>						2		165.00
<b>Total:</b>		<b>18</b>	<b>360 197.00</b>	<b>1 827.71</b>	<b>1</b>	<b>34</b>	<b>500 700.00</b>	<b>2 520.70</b>

<b>District électoral: La Providence</b>								
Type permis	* Créés	Émis	Valeur	Montant	* Créés	Émis	Valeur	Montant
<i>Bâtiment accessoire / de service</i>		4	13 000.00	200.00		2	38 000.00	102.00
<i>Clôture</i>		1	4 850.00	50.00		1	2 000.00	50.00
<i>Installation septique</i>						1		50.00
<i>Piscine</i>		2	6 800.00	100.00		2	12 765.00	100.00
<i>Raccordement services d'aqueduc et d'égouts</i>						3		96.90
<i>Transformation / Rénovation de bâtiment</i>		4	151 606.00	480.82	1	13	173 214.00	808.00
<i>Travaux dans l'emprise de rue</i>						1		91.20
<i>Utilisation de l'emprise de rue et équipements municipaux</i>		1		93.02		1		91.20
<i>Lotissement</i>						2		165.00
<b>Total:</b>		<b>12</b>	<b>176 256.00</b>	<b>923.84</b>	<b>1</b>	<b>26</b>	<b>225 979.00</b>	<b>1 554.30</b>

<b>District électoral: Douville</b>								
Type permis	* Créés	Émis	Valeur	Montant	* Créés	Émis	Valeur	Montant

	Du 01/04/2020 au 30/04/2020				Du 01/04/2019 au 30/04/2019			
<i>Agrandissement de bâtiment</i>		1	100 000.00	300.00		3	170 000.00	466.00
<i>Bâtiment accessoire / de service</i>		5	12 200.00	250.00		4	12 000.00	250.00
<i>Changement d'usage ou de destination</i>						3		330.00
<i>Clôture</i>						1	1 600.00	50.00
<i>Construction Nouvelle</i>						2	1 600 000.00	4 160.00
<i>Enseigne</i>						2	2 500.00	100.00
<i>Piscine</i>		3	22 100.00	151.00		2	65 625.00	170.63
<i>Raccordement services d'aqueduc et d'égouts</i>		1		99.18		5		290.70
<i>Transformation / Rénovation de bâtiment</i>		5	95 094.00	370.18		7	99 500.00	456.70
<i>Travaux dans l'emprise de rue</i>						1		91.20
<i>Travaux dans l'emprise de rue - Sciage de bordures et trottoirs</i>		4		904.92				
<i>Utilisation de l'emprise de rue et équipements municipaux</i>		1		93.02				
<i>Lotissement</i>						2		165.00
<b>Total:</b>		<b>20</b>	<b>229 394.00</b>	<b>2 168.30</b>		<b>32</b>	<b>1 951 225.00</b>	<b>6 530.23</b>

District électoral: Saint-Thomas-d'Aquin								
Type permis	* Créés	Émis	Valeur	Montant	* Créés	Émis	Valeur	Montant
<i>Bâtiment accessoire / de service</i>		4	216 500.00	737.50		9	213 800.00	766.00
<i>Bâtiment temporaire</i>		1		856.00		2		1 026.00
<i>Changement d'usage ou de destination</i>						2		110.00
<i>Construction Nouvelle</i>	1	1	300 000.00	332.00	1	1	250 000.00	325.00
<i>Enseigne</i>						2	106 000.00	275.60
<i>Piscine</i>		2	19 000.00	100.00		2	77 000.00	200.20
<i>Raccordement services d'aqueduc et d'égouts</i>		2		251.73		3		290.70
<i>Transformation / Rénovation de bâtiment</i>		3	49 780.00	223.00		8	315 601.00	925.00
<i>Travaux dans l'emprise de rue</i>		1		93.02		1		91.20
<i>Utilisation de l'emprise de rue et équipements municipaux</i>						1		136.80
<i>Vente de garage/Bazar</i>						1		55.00
<i>Lotissement</i>						2		165.00
<b>Total:</b>	<b>1</b>	<b>14</b>	<b>585 280.00</b>	<b>2 593.25</b>	<b>1</b>	<b>34</b>	<b>962 401.00</b>	<b>4 366.50</b>

Du 01/04/2020 au 30/04/2020					Du 01/04/2019 au 30/04/2019			
District électoral: Saint-Sacrement								
Type permis	* Créés	Émis	Valeur	Montant	* Créés	Émis	Valeur	Montant
<i>Bâtiment temporaire</i>						1		210.00
<i>Clôture</i>						3	6 540.00	150.00
<i>Piscine</i>		1	40 800.00	122.40				
<i>Raccordement services d'aqueduc et d'égouts</i>		1		99.18				
<i>Stationnement</i>						3	400 000.00	1 040.00
<i>Transformation / Rénovation de bâtiment</i>		3	65 500.00	265.00	1	4	104 500.00	330.10
<i>Utilisation de l'emprise de rue et équipements municipaux</i>		2		232.56		1		136.80
<i>Lotissement</i>						2		165.00
<b>Total:</b>		<b>7</b>	<b>106 300.00</b>	<b>719.14</b>	<b>1</b>	<b>14</b>	<b>511 040.00</b>	<b>2 031.90</b>

District électoral: Bois-Joli								
Type permis	* Créés	Émis	Valeur	Montant	* Créés	Émis	Valeur	Montant
<i>Abattage d'arbres</i>						1		30.00
<i>Bâtiment accessoire / de service</i>		2	5 800.00	100.00		2	1 800.00	100.00
<i>Bâtiment temporaire</i>						2		210.00
<i>Changement d'usage ou de destination</i>						1		110.00
<i>Clôture</i>		1	6 000.00	50.00		1	5 600.00	50.00
<i>Piscine</i>		1	7 000.00	50.00				
<i>Réparation d'une construction</i>						1	337 910.00	
<i>Transformation / Rénovation de bâtiment</i>		2	45 000.00	140.00		8	516 550.00	1 458.40
<i>Utilisation de l'emprise de rue et équipements municipaux</i>						1		91.20
<i>Lotissement</i>						2		165.00
<b>Total:</b>		<b>6</b>	<b>63 800.00</b>	<b>340.00</b>		<b>19</b>	<b>861 860.00</b>	<b>2 214.60</b>

District électoral: Sacré-Coeur								
Type permis	* Créés	Émis	Valeur	Montant	* Créés	Émis	Valeur	Montant
<i>Abattage d'arbres</i>		1	600.00	25.00				
<i>Bâtiment accessoire / de service</i>						2	35 000.00	102.00
<i>Piscine</i>		1	26 000.00	78.00				
<i>Transformation / Rénovation de bâtiment</i>		4	161 000.00	518.00		5	165 800.00	521.80

\* Nombre de logement créés

	Du 01/04/2020 au 30/04/2020				Du 01/04/2019 au 30/04/2019			
<i>Utilisation de l'emprise de rue et équipements municipaux</i>						1		91.20
<i>Lotissement</i>						2		165.00
<b>Total:</b>		<b>6</b>	<b>187 600.00</b>	<b>621.00</b>		<b>10</b>	<b>200 800.00</b>	<b>880.00</b>
<b>Total:</b>	<b>2</b>	<b>131</b>	<b>7 823 213.00</b>	<b>23 273.58</b>	<b>4</b>	<b>293</b>	<b>6 068 177.00</b>	<b>29 708.12</b>

---

**SECTION V - LISTE DES PERMIS GÉNÉRAUX ET CERTIFICATS ÉMIS ..... 27**

5.1.	<i>Catégorie d'immeuble – Agricole.....</i>	27
5.2.	<i>Catégorie d'immeuble – Commercial .....</i>	29
5.3.	<i>Catégorie d'immeuble – Industriel.....</i>	36
5.4.	<i>Catégorie d'immeuble – Institutionnel et gouvernemental.....</i>	39
5.5.	<i>Catégorie d'immeuble – Résidentiel.....</i>	42





## VILLE DE SAINT-HYACINTHE

## Liste des permis généraux et certificats émis

Permis/ Cert.	Type / Nature / Matricule / Cadastre	Propriétaire/Entrepreneur/Emplacement/ Secteur	Nb. log. Créé(s) / Supprimé(s)	Émission / Début / Fin prévue	Valeur	Montant	Reçu
Permis 2020-00369	Bâtiment accessoire / de service <i>Agriculture et activités agricoles</i> 4354-30-9134-0-000-0000 2255613,4349322	OVERBEEK LOUISE LES FERMES OVERBEEK INC. 7600 GRAND RANG		15/04/2020 20/04/2020 30/09/2020	187 500,00 \$	562,50 \$	202000311
Certificat 2020-00392	Installation septique <i>Agricole</i> 5354-08-3156-0-000-0000 6288777	PERREAULT CLAUDE Excavation Laflamme & Ménard 5255 4E RANG		22/04/2020 04/05/2020 06/07/2020	13 875,00 \$	50,00 \$	202000385
Permis 2020-00407	Transformation / Rénovation de bâtiment <i>Agricole</i> 5354-08-3156-0-000-0000 6288777	PERREAULT CLAUDE PERREAULT CLAUDE 5255 4E RANG		23/04/2020 09/03/2020 06/07/2020	40 000,00 \$	120,00 \$	202000385

<b>Nombre de logements créés</b>	0
<b>Nombre de logements supprimés</b>	0
<b>Nombre total de permis/cert.:</b>	3
<b>Valeur totale des travaux:</b>	241 375,00 \$
<b>Montant total des coûts:</b>	732.50

*Le total "Nombre de logements créés" ne contient pas le nombre de logements créés des permis révoqués.  
Le total "Nombre de logements supprimés" ne contient pas le nombre de logements supprimés des permis révoqués.  
Le total "Valeur totale des travaux" ne contient pas la valeur des travaux des permis révoqués.*



Imprimé le 11 mai 2020

Catégorie d'immeuble: Commercial  
Date d'émission du 01/04/2020 au 30/04/2020  
Toutes valeurs déclarées

VILLE DE SAINT-HYACINTHE

Liste des permis généraux et certificats émis

Permis/ Cert.	Type / Nature / Matricule / Cadastre	Propriétaire/Entrepreneur/Emplacement/ Secteur	Nb. log. Créé(s) / Supprimé(s)	Émission / Début / Fin prévue	Valeur	Montant	Reçu
Certificat 2020-00302	Bâtiment temporaire <i>Commerce et bureaux structurants</i> 4655-20-3077-0-000-0000 1966508,1966512,1966515,1966516	CP REIT PPL QUEBEC DEVELOPMENTS LTD CP REIT PPL QUEBEC DEVELOPMENTS LTD 2000 BOULEVARD CASAVANT OUEST		27/04/2020 27/04/2020 22/06/2020	0,00 \$	856,00 \$	202000305
Permis 2020-00372	Construction Nouvelle <i>Commerce de gros non structurant</i> 5155-05-9592-0-000-0000 6311410	9286-8082 Québec inc. CONSTRUCTION PHILIPPE TRUDEL 4245 BOULEVARD LAURIER EST		16/04/2020 20/04/2020 30/11/2020	3 500 000,00 \$	5 000,00 \$	202000314
Permis 2020-00390	Transformation / Rénovation de bâtiment <i>Commercial</i> 4854-80-5059-0-000-0000 3445706	CONSTRUCTION R LEMAY INC CONSTRUCTION C.P.L 2002 INC 15845 AVENUE SAINT-LOUIS		21/04/2020 26/04/2020 21/07/2020	200 000,00 \$	600,00 \$	202000352
Permis 2020-00420	Utilisation de l'emprise de rue et équipements municipaux <i>Commercial</i> 4854-01-0477-0-000-0000 1439775	LOUISE SOLY INC CONSTRUCTION ISOCÈLE 1375 1385 RUE GIROUARD OUEST		27/04/2020 27/04/2020 03/05/2020	0,00 \$	151,16 \$	202000410
Certificat 2020-00427	Terrasse saisonnière <i>Commerce et bureaux non structurants</i> 4854-00-3455-0-000-0000 1439563	COTE GUILLAUME CAFÉ BAR LE ZARICOT 1460 RUE DES CASCADES		27/04/2020 04/05/2020 31/10/2020	0,00 \$	214,00 \$	
Permis 2020-00453	Démolition <i>Commercial</i> 5052-09-1995-0-000-0000 4324814	LAMARCHE ANDRE LAMARCHE ANDRE 605 RUE DE L' UNION		28/04/2020 04/05/2020 04/07/2020	0,00 \$	50,00 \$	202000382

Permis 2020-00463	Piscine <i>Résidence mixte</i> 4351-74-3929-0-000-0000 2255400	MUTZ JEAN-SEBASTIEN MUTZ JEAN-SEBASTIEN 7280 BOULEVARD LAURIER OUEST		30/04/2020 01/05/2020 30/06/2020	1 200,00 \$	50,00 \$	
----------------------	---	--	--	--	-------------	----------	--

<b>Nombre de logements créés</b>	0
<b>Nombre de logements supprimés</b>	0
<b>Nombre total de permis/cert.:</b>	7
<b>Valeur totale des travaux:</b>	3 701 200,00 \$
<b>Montant total des coûts:</b>	6 921.16

*Le total "Nombre de logements créés" ne contient pas le nombre de logements créés des permis révoqués.  
Le total "Nombre de logements supprimés" ne contient pas le nombre de logements supprimés des permis révoqués.  
Le total "Valeur totale des travaux" ne contient pas la valeur des travaux des permis révoqués.*



## VILLE DE SAINT-HYACINTHE

## Liste des permis généraux et certificats émis

Permis/ Cert.	Type / Nature / Matricule / Cadastre	Propriétaire/Entrepreneur/Emplacement/ Secteur	Nb. log. Créé(s) / Supprimé(s)	Émission / Début / Fin prévue	Valeur	Montant	Reçu
Permis 2020-00345	Utilisation de l'emprise de rue et équipements municipaux <i>Industrie à incidences faibles</i> 4454-15-1279-0-000-0000 1967795	ALIMENTS BCI INC (LES) GICLEURS BG INC. 4800 AVENUE PINARD		06/04/2020 06/04/2020 06/04/2020	0,00 \$	139,54 \$	202000324
Permis 2020-00421	Transformation / Rénovation de bâtiment <i>Industrie à incidences faibles</i> 4653-49-6571-0-000-0000 1966791,1966792,1966798	PLACEMENTS J-F D N INC (LES) PLACEMENTS J-F D N INC (LES) 2925 RUE NELSON		24/04/2020 01/05/2020 30/11/2020	55 000,00 \$	165,00 \$	202000384

<b>Nombre de logements créés</b>	0
<b>Nombre de logements supprimés</b>	0
<b>Nombre total de permis/cert.:</b>	2
<b>Valeur totale des travaux:</b>	55 000,00 \$
<b>Montant total des coûts:</b>	304.54

Le total "Nombre de logements créés" ne contient pas le nombre de logements créés des permis révoqués.  
Le total "Nombre de logements supprimés" ne contient pas le nombre de logements supprimés des permis révoqués.  
Le total "Valeur totale des travaux" ne contient pas la valeur des travaux des permis révoqués.



## VILLE DE SAINT-HYACINTHE

## Liste des permis généraux et certificats émis

Permis/ Cert.	Type / Nature / Matricule / Cadastre	Propriétaire/Entrepreneur/Emplacement/ Secteur	Nb. log. Créé(s) / Supprimé(s)	Émission / Début / Fin prévue	Valeur	Montant	Reçu
Permis 2020-00367	Transformation / Rénovation de bâtiment <i>Institutionnel</i> 4653-14-2243-0-000-0000 1969208,1969209 P	MINISTERE DE L'AGRICULTURE COUVERTURE MONTRÉAL NORD LTÉE 3218 3300 RUE SICOTTE		15/04/2020 15/05/2019 31/07/2019	360 000,00 \$	936,00 \$	
Permis 2020-00385	Transformation / Rénovation de bâtiment <i>Institutionnel</i> 4553-63-8103-0-000-0000 5457493 A	C E G E P DE SAINT-HYACINTHE CONSTRUCTION BENOIT MOREAU INC 3000 AVENUE BOULLE		21/04/2020 25/05/2020 30/11/2020	1 242 585,00 \$	3 727,76 \$	

<b>Nombre de logements créés</b>	0
<b>Nombre de logements supprimés</b>	0
<b>Nombre total de permis/cert.:</b>	2
<b>Valeur totale des travaux:</b>	1 602 585,00 \$
<b>Montant total des coûts:</b>	4 663.76

Le total "Nombre de logements créés" ne contient pas le nombre de logements créés des permis révoqués.  
Le total "Nombre de logements supprimés" ne contient pas le nombre de logements supprimés des permis révoqués.  
Le total "Valeur totale des travaux" ne contient pas la valeur des travaux des permis révoqués.



## VILLE DE SAINT-HYACINTHE

## Liste des permis généraux et certificats émis

Permis/ Cert.	Type / Nature / Matricule / Cadastre	Propriétaire/Entrepreneur/Emplacement/ Secteur	Nb. log. Créé(s) / Supprimé(s)	Émission / Début / Fin prévue	Valeur	Montant	Reçu
Permis 2020-00344	Utilisation de l'emprise de rue et équipements municipaux <i>Bifamiliale isolée</i> 4754-41-9602-0-000-0000 1439679	TETREAUULT SYLVIE NASSAN DRUMMOND 1100 1110 AVENUE BOURDAGES NORD		02/04/2020 02/04/2020 04/04/2020	0,00 \$	93,02 \$	202000420
Permis 2020-00346	Transformation / Rénovation de bâtiment <i>Unifamiliale isolée</i> 4955-54-3271-0-000-0000 1701664	DESROSIERS JOCELYN CONSTRUCTION C.N.G. INC 2240 RUE SAINT-MAURICE		06/04/2020 01/05/2020 30/06/2020	22 000,00 \$	66,00 \$	202000299
Permis 2020-00347	Raccordement services d'aqueduc et d'égouts <i>Résidence: 5-6 logis isolés</i> 4652-18-7067-0-000-0000 1966983	BEAUCHEMIN PIERRE-LUC EXCAVATION LAFLAMME ET MÉNARD INC. 1000 1010 AVENUE BIENVILLE		27/04/2020 27/04/2020 27/05/2020	0,00 \$	152,55 \$	202000329
Permis 2020-00348	Raccordement services d'aqueduc et d'égouts <i>Résidence: 5-6 logis isolés</i> 4652-18-7067-0-000-0000 1966983	BEAUCHEMIN PIERRE-LUC EXCAVATION LAFLAMME ET MÉNARD INC. 1000 1010 AVENUE BIENVILLE		27/04/2020 27/04/2020 27/05/2020	0,00 \$	99,18 \$	202000329
Permis 2020-00349	Travaux dans l'emprise de rue <i>Résidence: 5-6 logis isolés</i> 4652-18-7067-0-000-0000 1966983	BEAUCHEMIN PIERRE-LUC EXCAVATION LAFLAMME ET MÉNARD INC. 1000 1010 AVENUE BIENVILLE		27/04/2020 27/04/2020 03/05/2020	0,00 \$	151,16 \$	202000329

Permis 2020-00350	Bâtiment accessoire / de service <i>Unifamiliale isolée</i> 4752-85-8135-0-000-0000 1298033	BROUSSEAU-GAUTHIER ANTHONY BROUSSEAU-GAUTHIER ANTHONY 16675 BOULEVARD LAFLAMME		07/04/2020 07/04/2020 07/06/2020	2 500,00 \$	50,00 \$	202000296
Permis 2020-00351	Bâtiment accessoire / de service <i>Unifamiliale jumelée</i> 4456-41-5938-0-000-0000 2255859	PELLETIER DIANE PELLETIER DIANE 6150 AVENUE DUROCHER		07/04/2020 07/04/2020 07/04/2021	3 500,00 \$	50,00 \$	202000300
Permis 2020-00352	Transformation / Rénovation de bâtiment <i>Unifamiliale isolée</i> 4752-49-9231-0-000-0000 1296940	RAYMOND LUC RAYMOND LUC 2825 RUE SAINT-CHARLES		07/04/2020 14/04/2020	45 000,00 \$	135,00 \$	202000297
Permis 2020-00353	Transformation / Rénovation de bâtiment <i>Trifamiliale isolée</i> 4753-82-1218-0-000-0000 1297118	CONSTRUCTION JOCELYN MARTEL INC CONSTRUCTION JOCELYN MARTEL INC 16032 AVENUE DEMERS		07/04/2020 05/04/2020 05/04/2021	75 000,00 \$	225,00 \$	202000336
Permis 2020-00354	Transformation / Rénovation de bâtiment <i>Unifamiliale isolée</i> 4955-52-1726-0-000-0000 1296036	EL AKRAD LAILA ARMOIRES STM 2019 2065 RUE BERNARD		07/04/2020 07/04/2020 31/03/2021	43 000,00 \$	129,00 \$	
Permis 2020-00355	Transformation / Rénovation de bâtiment <i>Unifamiliale isolée</i> 4955-23-2046-0-000-0000 1296088	MARTEL KRYSTEL MARTEL KRYSTEL 12740 AVENUE RIGAUD		08/04/2020 07/04/2020 31/10/2020	3 000,00 \$	50,00 \$	202000298
Certificat 2020-00356	Abattage d'arbres <i>Bifamiliale isolée</i> 4753-56-2331-0-000-0000 1968653	DECELLES CAROLINE DECELLES CAROLINE 2485 2495 RUE GIROUARD OUEST		08/04/2020 15/04/2020 30/04/2020	800,00 \$	31,00 \$	202000302
Permis 2020-00357	Transformation / Rénovation de bâtiment <i>Résidentiel</i> 4854-42-1980-0-000-0000 1439798	SOCIETE D'HABITATION DU QUEBEC (SHQ)  400 AVENUE VAUDREUIL		08/04/2020 01/05/2020 30/09/2020	50 000,00 \$	150,00 \$	202000316
Permis 2020-00358	Transformation / Rénovation de bâtiment <i>Unifamiliale isolée</i> 4854-11-4490-0-000-0000 1439596	ROCRAY CARL CONSTRUCTION CHRISTIAN HOFER INC. 550 AVENUE SAINTE-MARIE		08/04/2020 01/06/2020 31/08/2020	11 300,00 \$	50,00 \$	202000303

Permis 2020-00359	Transformation / Rénovation de bâtiment <i>Résidentiel</i> 4655-95-6771-0-000-0000 1438829,1700736	GESTION IMMOBILIERE KAMA INC CONSTRUCTION PROGAMA INC. 640 RUE ROULEAU		08/04/2020 01/07/2020 31/03/2020	25 000,00 \$	75,00 \$	
Permis 2020-00360	Transformation / Rénovation de bâtiment <i>Unifamiliale isolée</i> 4953-70-3270-0-000-0000 4803758	SASSEVILLE LOUIS SASSEVILLE LOUIS 17855 AVENUE DES JARDINIERS		09/04/2020 15/04/2020 15/05/2020	3 000,00 \$	50,00 \$	202000301
Permis 2020-00361	Bâtiment accessoire / de service <i>Unifamiliale isolée</i> 4960-32-5723-0-000-0000 1702213	RAINVILLE MARIE-LISE RAINVILLE MARIE-LISE 8195 CHEMIN DU RAPIDE-PLAT NORD		14/04/2020 15/04/2020 15/05/2020	500,00 \$	50,00 \$	202000306
Permis 2020-00362	Raccordement services d'aqueduc et d'égouts <i>Résidence 4 logis isolés</i> 4754-43-6505-0-000-0000 1438388	GUERTIN DANIEL Excavation Pierre Laramée 2070 AVENUE SAINT-JOSEPH		14/04/2020 14/04/2020 16/04/2020	0,00 \$	99,18 \$	202000355
Permis 2020-00363	Utilisation de l'emprise de rue et équipements municipaux <i>Résidence 4 logis isolés</i> 4754-43-6505-0-000-0000 1438388	GUERTIN DANIEL Excavation Pierre Laramée 2070 AVENUE SAINT-JOSEPH		14/04/2020 14/04/2020 16/04/2020	0,00 \$	93,02 \$	202000355
Permis 2020-00364	Transformation / Rénovation de bâtiment <i>Unifamiliale isolée</i> 4551-83-5542-0-000-0000 1967311	TREMBLAY-CLOUTIER GABRIEL BJR CONSTRUCTION INC. 5390 RUE GAMELIN		14/04/2020 01/09/2020 31/10/2020	56 000,00 \$	168,00 \$	202000323
Permis 2020-00365	Bâtiment accessoire / de service <i>Unifamiliale isolée</i> 4955-76-0027-0-000-0000 1701738	THERIAULT PIERRE THERIAULT PIERRE 12240 AVENUE DE CLAIRE-VALLEE		15/04/2020 20/04/2020 20/05/2020	1 200,00 \$	50,00 \$	202000308
Certificat 2020-00366	Clôture <i>Unifamiliale isolée</i> 4753-40-1223-0-000-0000 1296933	LAPOINTE SERGE CLÔTURE PRESTIGE 15825 BOULEVARD LAFLAMME		15/04/2020 11/05/2020 18/05/2020	4 850,00 \$	50,00 \$	202000307
Permis 2020-00368	Transformation / Rénovation de bâtiment <i>Bifamiliale isolée</i> 4753-04-5664-0-000-0000 1966130	ST-ONGE RENE GESTION RENO SOLUTION 2825 2845 RUE NOTRE-DAME		15/04/2020 20/04/2020 16/05/2020	28 500,00 \$	85,50 \$	202000309



Permis 2020-00370	Bâtiment accessoire / de service <i>Unifamiliale isolée</i> 4550-85-8272-0-000-0000 1968521	MONTIGNY SOPHIE MONTIGNY SOPHIE 5970 RUE FRONTENAC		15/04/2020 01/05/2020 01/05/2021	2 500,00 \$	50,00 \$	202000312
Permis 2020-00371	Raccordement services d'aqueduc et d'égouts <i>Résidentiel</i> 4456-17-5817-0-000-0000 2255340	CHENETTE LISE PATRICK GOSSELIN 7035 BOULEVARD LAFRAMBOISE		16/04/2020 16/04/2020 16/04/2020	0,00 \$	152,55 \$	202000358
Permis 2020-00373	Agrandissement de bâtiment <i>Unifamiliale isolée</i> 4551-51-1001-0-000-0000 1968324	ALIE PIERRE ALIE PIERRE 405 AVENUE DE DIEPPE		16/04/2020 08/04/2020 30/04/2021	100 000,00 \$	300,00 \$	202000313
Permis 2020-00376	Bâtiment accessoire / de service <i>Unifamiliale isolée</i> 4452-97-4587-0-000-0000 6222627	SASSEVILLE YVES SASSEVILLE YVES 2140 AVENUE JEANNE-DAIGLE		16/04/2020 20/04/2020 30/05/2020	4 000,00 \$	50,00 \$	202000334
Certificat 2020-00377	Clôture <i>Unifamiliale isolée</i> 4853-77-6219-0-000-0000 1298416	BEAUDOIN-CORDEAU AMELIE BEAUDOIN-CORDEAU AMELIE 16325 AVENUE JODOIN		16/04/2020 18/05/2020 25/05/2020	3 000,00 \$	50,00 \$	202000315
Permis 2020-00378	Transformation / Rénovation de bâtiment <i>Unifamiliale isolée</i> 4655-62-6204-0-000-0000 1700679	LAMBERT NOEMIE NOVECO INC 1290 RUE ROULEAU		17/04/2020 23/04/2020 30/05/2020	5 000,00 \$	50,00 \$	202000325
Permis 2020-00379	Transformation / Rénovation de bâtiment <i>Unifamiliale isolée</i> 4457-20-4514-0-000-0000 2256521	DUQUETTE RENE PRO-DESIGN 6960 RUE CHAMPETRE		17/04/2020 21/04/2020 31/10/2020	41 000,00 \$	123,00 \$	202000319
Permis 2020-00380	Transformation / Rénovation de bâtiment <i>Trifamiliale isolée</i> 4655-01-8049-0-000-0000 1969181	ST-GERMAIN SYLVIE ST-GERMAIN SYLVIE 2480 2482 RUE DEROME		20/04/2020 20/04/2020 30/06/2020	500,00 \$	50,00 \$	202000317
Certificat 2020-00381	Abattage d'arbres <i>Unifamiliale isolée</i> 4755-51-5801-0-000-0000 1438777	BRETON DANIEL BRETON DANIEL 750 RUE DU SACRE-COEUR OUEST		20/04/2020 01/05/2020 01/10/2020	600,00 \$	25,00 \$	202000321

Permis 2020-00382	Transformation / Rénovation de bâtiment <i>Unifamiliale isolée</i> 4755-51-5801-0-000-0000 1438777	BRETON DANIEL EXCAVATION P. LARAMÉE / VITROTEC 750 RUE DU SACRE-COEUR OUEST		20/04/2020 20/04/2020 01/10/2020	31 000,00 \$	93,00 \$	202000320
Permis 2020-00383	Raccordement services d'aqueduc et d'égouts <i>Unifamiliale isolée</i> 5256-01-2571-0-000-0000 4885786	LEVEILLE DANY LES ENTREPRISES JPH JODOIN INC. 14415 AVENUE JOSEPH-LEVEILLE		22/04/2020 22/04/2020 24/04/2020	0,00 \$	152,55 \$	202000411
Permis 2020-00384	Travaux dans l'emprise de rue <i>Unifamiliale isolée</i> 5256-01-2571-0-000-0000 4885786	LEVEILLE DANY LES ENTREPRISES JPH JODOIN INC. 14415 AVENUE JOSEPH-LEVEILLE		22/04/2020 22/04/2020 24/04/2020	0,00 \$	93,02 \$	202000411
Permis 2020-00386	Piscine <i>Unifamiliale isolée</i> 4550-65-7251-0-000-0000 1968974	ST-ONGE MARIE-EVE ST-ONGE MARIE-EVE 161 AVENUE DUQUESNE		21/04/2020 26/05/2020 26/06/2020	3 900,00 \$	50,00 \$	202000340
Permis 2020-00387	Transformation / Rénovation de bâtiment <i>Unifamiliale isolée</i> 4855-43-3642-0-000-0000 1701034	BONIN LISE BONIN LISE 1055 RUE LANCAULT		21/04/2020 01/05/2020 31/07/2020	15 000,00 \$	50,00 \$	202000350
Permis 2020-00388	Bâtiment accessoire / de service <i>Bifamiliale isolée</i> 4853-02-6407-0-000-0000 1296553	BIENVENUE FRANCOIS BIENVENUE FRANCOIS 2140 2150 RUE SAINT-PAUL		21/04/2020 26/04/2020 15/05/2020	5 500,00 \$	50,00 \$	202000318
Permis 2020-00389	Transformation / Rénovation de bâtiment <i>Unifamiliale isolée</i> 5159-24-5751-0-000-0000 1839787	PEPIN-ROY ALEXANDRE PEPIN-ROY ALEXANDRE 8630 2E RANG		21/04/2020 24/04/2020 24/05/2020	10 000,00 \$	50,00 \$	202000351
Permis 2020-00391	Agrandissement de bâtiment <i>Trifamiliale isolée</i> 4854-02-3052-0-000-0000 2768619	CHAGNON JOCELYNE CHAGNON JOCELYNE 1205 1255 RUE GIROUARD OUEST		22/04/2020 01/05/2020 31/07/2020	90 000,00 \$	270,00 \$	202000342
Permis 2020-00393	Bâtiment accessoire / de service <i>Unifamiliale isolée</i> 5055-06-2435-0-000-0000 2037789	ST-PIERRE EMMANUEL ST-PIERRE EMMANUEL 2945 RUE GODBOUT		22/04/2020 15/05/2020 01/08/2020	30 000,00 \$	90,00 \$	202000343

Permis 2020-00394	Transformation / Rénovation de bâtiment <i>Unifamiliale isolée</i> 5055-06-2435-0-000-0000 2037789	ST-PIERRE EMMANUEL ST-PIERRE EMMANUEL 2945 RUE GODBOUT		22/04/2020 15/05/2020 01/08/2020	0,00 \$	50,00 \$	202000343
Permis 2020-00395	Piscine <i>Unifamiliale isolée</i> 4755-50-3465-0-000-0000 1438779	DUBOIS ALAIN OKÉANOS 780 RUE DU SACRE-COEUR OUEST		22/04/2020 24/04/2020 24/05/2020	26 000,00 \$	78,00 \$	202000353
Permis 2020-00396	Bâtiment accessoire / de service <i>Unifamiliale isolée</i> 4755-67-4552-0-000-0000 1700840	CHAMPAGNE GUILLAUME CHAMPAGNE GUILLAUME 2615 AVENUE T.-D.-BOUCHARD		22/04/2020 01/05/2020 31/05/2020	5 000,00 \$	50,00 \$	202000326
Permis 2020-00397	Piscine <i>Unifamiliale isolée</i> 5156-56-9545-0-000-0000 6299201	CORBEIL ROXANNE CORBEIL ROXANNE 13505 AVENUE RACHEL-TURGEON		22/04/2020 01/05/2020 22/06/2020	12 000,00 \$	50,00 \$	202000339
Permis 2020-00398	Piscine <i>Unifamiliale isolée</i> 4652-96-3003-0-000-0000 1296890	LAMBERT VINCENT CLUB PISCINE SAINT-HYACINTHE 15825 RUE DES POMMETIERS		22/04/2020 11/05/2020 15/05/2020	5 300,00 \$	50,00 \$	202000363
Certificat 2020-00399	Clôture <i>Unifamiliale isolée</i> 4755-37-7029-0-000-0000 1438923	LETOURNEAU REAL CLÔTURES HI-TECH 755 RUE COMTOIS		22/04/2020 01/06/2020 01/07/2020	6 000,00 \$	50,00 \$	202000354
Permis 2020-00400	Piscine <i>Unifamiliale isolée</i> 4855-40-3032-0-000-0000 5220051	ST-ONGE MICHEL ST-ONGE MICHEL 805 RUE GIROUARD EST		23/04/2020 31/05/2020 31/05/2020	7 000,00 \$	50,00 \$	202000349
Permis 2020-00401	Piscine <i>Unifamiliale isolée</i> 4952-29-4564-0-000-0000 3776473	LUSSIER HUGO LUSSIER HUGO 17520 AVENUE DU MANOIR		23/04/2020 24/04/2020 23/06/2020	1 000,00 \$	50,00 \$	
Permis 2020-00402	Raccordement services d'aqueduc et d'égouts <i>Unifamiliale isolée</i> 4562-07-8933-0-000-0000 2257052	GAUCHER DANY ENTREPRISES VINCENT HOULE INC. 8970 RANG DE LA POINTE-DU-JOUR		27/04/2020 27/04/2020 27/04/2020	0,00 \$	99,18 \$	

Permis 2020-00403	Travaux dans l'emprise de rue <i>Unifamiliale isolée</i> 4562-07-8933-0-000-0000 2257052	GAUCHER DANY ENTREPRISES VINCENT HOULE INC. 8970 RANG DE LA POINTE-DU-JOUR		27/04/2020 27/04/2020 29/04/2020	0,00 \$	93,02 \$	
Permis 2020-00404	Transformation / Rénovation de bâtiment <i>Unifamiliale jumelée</i> 5053-28-1536-0-000-0000 1298190	LEVESQUE BRIGITTE P.E GAGNON ENTREPRENEUR GÉNÉRAL 17470 AVENUE FREDETTE		23/04/2020 04/05/2020 31/05/2020	11 000,00 \$	50,00 \$	202000348
Permis 2020-00405	Transformation / Rénovation de bâtiment <i>Unifamiliale isolée</i> 5554-95-9591-0-000-0000 1840288	MARSAN STEVEN CONSTRUCTION P.E. GAGNON 6700 RANG DES ERABLES		23/04/2020 18/05/2020 14/06/2020	49 000,00 \$	147,00 \$	202000345
Permis 2020-00406	Bâtiment accessoire / de service <i>Unifamiliale isolée</i> 4551-07-7823-0-000-0000 1968018	DESCHESNES DAVID DESCHESNES DAVID 5715 AVENUE THEROUX		23/04/2020 14/04/2020 31/08/2020	5 000,00 \$	50,00 \$	202000366
Permis 2020-00408	Piscine <i>Unifamiliale isolée</i> 4654-62-3147-0-000-0000 1966853	GIASSON SYLVAIN PISCINES / BÉTON AB 2645 RUE BOURASSA		23/04/2020 15/05/2020 23/06/2020	40 800,00 \$	122,40 \$	202000335
Permis 2020-00409	Démolition <i>Unifamiliale jumelée</i> 5055-99-3261-0-000-0000 2037700	ST-ONGE MELANIE ST-ONGE MELANIE 4315 RUE JOLIBOIS		23/04/2020 23/04/2020 30/06/2020	0,00 \$	50,00 \$	202000347
Certificat 2020-00410	Captage des eaux souterraines (Puits) <i>Unifamiliale isolée</i> 5453-72-9734-0-000-0000 6334944	BENOIT GERARD Groupe Puitbec 16855 AVENUE GUY		23/04/2020 24/04/2020 02/05/2020	11 500,00 \$	50,00 \$	202000333
Permis 2020-00411	Bâtiment accessoire / de service <i>Unifamiliale jumelée</i> 4550-65-7251-0-000-0000 1968974	ST-ONGE MARIE-EVE ST-ONGE MARIE-EVE 161 AVENUE DUQUESNE		23/04/2020 01/05/2020 01/07/2020	0,00 \$	50,00 \$	202000340
Permis 2020-00412	Transformation / Rénovation de bâtiment <i>Unifamiliale isolée</i> 5052-29-6203-0-000-0000 1295543	BENOIT GENEVIEVE BENOIT GENEVIEVE 725 RUE CHOINIÈRE		23/04/2020 04/05/2020 15/12/2020	4 000,00 \$	50,00 \$	202000346

Permis 2020-00413	Transformation / Rénovation de bâtiment <i>Unifamiliale isolée</i> 4456-23-4841-0-000-0000 2255906	BERNIER PIERRE LEON DERY EXCAVATION 6365 AVENUE DUROCHER		23/04/2020 01/06/2020 30/06/2020	4 600,00 \$	50,00 \$	202000367
Permis 2020-00414	Bâtiment accessoire / de service <i>Unifamiliale jumelée</i> 4953-69-4932-0-000-0000 5789352	LOCAS BRUNO LOCAS BRUNO 16855 AVENUE GERARD-PRESSEAU		23/04/2020 01/05/2020 17/06/2020	2 100,00 \$	50,00 \$	202000337
Permis 2020-00415	Piscine <i>Unifamiliale isolée</i> 4551-70-7375-0-000-0000 2525636	DESROSIERS FRANCOIS CLUB PISCINE 300 AVENUE DENONVILLE		23/04/2020 01/05/2020 23/06/2020	17 000,00 \$	51,00 \$	202000369
Permis 2020-00416	Utilisation de l'emprise de rue et équipements municipaux <i>Résidence: 5-6 logis isolés</i> 4652-18-7067-0-000-0000 1966983	BEAUCHEMIN PIERRE-LUC EXCAVATION LAFLAMME ET MÉNARD INC. 1000 1010 AVENUE BIENVILLE		22/04/2020 22/04/2020 24/04/2020	0,00 \$	93,02 \$	202000329
Permis 2020-00417	Bâtiment accessoire / de service <i>Unifamiliale jumelée</i> 4755-97-6212-0-000-0000 1701997	TETREULT LINE TETREULT LINE 1095 RUE LORANGE		23/04/2020 01/05/2020 01/11/2020	800,00 \$	50,00 \$	202000362
Permis 2020-00418	Transformation / Rénovation de bâtiment <i>Unifamiliale isolée</i> 4548-14-9247-0-000-0000 2037119	POULIN ALAIN POULIN ALAIN 7160 RUE SAINT-PIERRE OUEST		23/04/2020 27/04/2020 31/10/2020	5 500,00 \$	50,00 \$	202000338
Permis 2020-00419	Piscine <i>Unifamiliale isolée</i> 5055-04-9520-0-000-0000 2037748	AUGER LOUISE AUGER LOUISE 12920 AVENUE LANOUE		24/04/2020 21/04/2020 24/06/2020	2 000,00 \$	50,00 \$	202000344
Permis 2020-00422	Piscine <i>Unifamiliale isolée</i> 4955-36-3928-0-000-0000 1701719	LANOIE LAURENCE PISCINE MULTIFORME 12287 AVENUE DE CLAIRE-VALLEE		24/04/2020 15/05/2020 20/06/2020	35 000,00 \$	105,00 \$	202000341
Permis 2020-00423	Travaux dans l'emprise de rue - Sciage de bordures et trottoirs <i>Unifamiliale jumelée</i> 4651-43-7322-0-000-0000 6295004	ENTREPRISES FRANCIS CHAGNON INC (LES) 4840 RUE DU VERT		27/04/2020	0,00 \$	226,23 \$	202000356

Permis 2020-00424	Travaux dans l'emprise de rue - Sciage de bordures et trottoirs <i>Unifamiliale jumelée</i> 4651-43-6629-0-000-0000 6295003	ENTREPRISES FRANCIS CHAGNON INC (LES)  4842 RUE DU VERT		27/04/2020	0,00 \$	226,23 \$	202000356
Permis 2020-00425	Travaux dans l'emprise de rue - Sciage de bordures et trottoirs <i>Unifamiliale jumelée</i> 4651-43-5938-0-000-0000 6295002	ENTREPRISES FRANCIS CHAGNON INC (LES)  4850 RUE DU VERT		27/04/2020	0,00 \$	226,23 \$	202000356
Permis 2020-00428	Transformation / Rénovation de bâtiment <i>Trifamiliale isolée</i> 4654-81-5780-0-000-0000 1966871	HAINAULT SAMUEL ATELIER MARIO BENOIT 2500 RUE DUVERNAY		27/04/2020 01/05/2020 31/05/2020	10 000,00 \$	50,00 \$	202000374
Permis 2020-00429	Transformation / Rénovation de bâtiment <i>Unifamiliale isolée</i> 4651-27-0708-0-000-0000 1968779	CHOQUETTE ANNIE FRANCIS ROY 4725 RUE FRONTENAC		27/04/2020 01/05/2020 01/11/2020	6 200,00 \$	50,00 \$	202000365
Certificat 2020-00430	Clôture <i>Unifamiliale isolée</i> 4854-71-4170-0-000-0000 1297501	LUSSIER-GAUDETTE BERTRAND PELLETIER GENEVIEVE 15325 AVENUE SAINT-LOUIS		27/04/2020 28/04/2020 28/10/2020	2 000,00 \$	50,00 \$	202000364
Certificat 2020-00431	Installation septique <i>Unifamiliale isolée</i> 5261-64-9948-0-000-0000 1839741,1839749	FERME COPOR INC Excavation Laflamme & Ménard 9955 2E RANG		27/04/2020 30/04/2020 30/05/2020	15 000,00 \$	50,00 \$	202000379
Certificat 2020-00432	Clôture <i>Unifamiliale isolée</i> 4953-75-8482-0-000-0000 1295644	GUAY ERIC CLÔTURES H-TECH 17345 AVENUE DES PLAINES		27/04/2020 04/05/2020 29/06/2020	4 067,00 \$	50,00 \$	202000368
Permis 2020-00433	Utilisation de l'emprise de rue et équipements municipaux <i>Trifamiliale isolée</i> 4953-18-0622-0-000-0000 1298428,1298423	LARAMEE ALAIN PLOMBERIE A L P 16505 16525 AVENUE SAINT-LOUIS		22/04/2020 22/04/2020 28/04/2020	0,00 \$	151,16 \$	202000404

Permis 2020-00434	Raccordement services d'aqueduc et d'égouts <i>Unifamiliale isolée</i> 4551-73-5156-0-000-0000 1967332	RAMIREZ CARLOS Excavation Michel Bernier Inc. 5470 RUE GARNEAU		28/04/2020 28/04/2020 30/04/2020	0,00 \$	99,18 \$	
Permis 2020-00435	Utilisation de l'emprise de rue et équipements municipaux <i>Unifamiliale isolée</i> 4551-73-5156-0-000-0000 1967332	RAMIREZ CARLOS Excavation Michel Bernier Inc. 5470 RUE GARNEAU		28/04/2020 28/04/2020 30/04/2020	0,00 \$	93,02 \$	
Certificat 2020-00436	Installation septique <i>Unifamiliale isolée</i> 5453-72-9734-0-000-0000 6334944	BENOIT FRANCOIS SÉBASTIEN AUDI 16855 AVENUE GUY		27/04/2020	12 000,00 \$	50,00 \$	
Permis 2020-00437	Transformation / Rénovation de bâtiment <i>Unifamiliale isolée</i> 4750-09-3619-0-000-0000 2037940	ROBICHAUD JEAN-LUC ROBICHAUD JEAN-LUC 16750 GRAND RANG SAINT-FRANCOIS		27/04/2020 28/04/2020 31/07/2020	8 000,00 \$	50,00 \$	202000332
Permis 2020-00438	Transformation / Rénovation de bâtiment <i>Unifamiliale isolée</i> 4457-20-0317-0-000-0000 2256523	GAGNON MARIO KEVIN BLANCHARD 7020 RUE CHAMPETRE		27/04/2020 01/05/2020 31/05/2020	4 180,00 \$	50,00 \$	
Certificat 2020-00439	Clôture <i>Maison mobile</i> 4857-65-5715-0-000-0000 1702158	DEMERS SOLANGES CLÔTURE DISTINCTION 2805 AVENUE SCOTT		28/04/2020 28/04/2020 17/05/2020	4 337,00 \$	50,00 \$	202000373
Permis 2020-00440	Transformation / Rénovation de bâtiment <i>Unifamiliale isolée</i> 4551-66-9318-0-000-0000 1967398	ST-GEORGES AMELIE ST-GEORGES AMELIE 5350 RUE JALOBERT		28/04/2020 28/04/2020 28/04/2021	10 000,00 \$	50,00 \$	202000370
Permis 2020-00441	Transformation / Rénovation de bâtiment <i>Unifamiliale isolée</i> 4551-11-9489-0-000-0000 1968183	MARTIN GINETTE PATRICK CHAGNON 645 AVENUE DUCHESNAY		28/04/2020 01/05/2020 31/05/2020	17 394,00 \$	52,18 \$	202000371
Permis 2020-00442	Bâtiment accessoire / de service <i>Unifamiliale jumelée</i> 4452-71-0024-0-000-0000 3743019	OUELLET CLAUDE OUELLET CLAUDE 1625 AVENUE ROLAND-SALVAIL		28/04/2020 01/05/2020 01/11/2020	700,00 \$	50,00 \$	202000331

Permis 2020-00443	Bâtiment accessoire / de service <i>Unifamiliale jumelée</i> 4452-72-0819-0-000-0000 3743027	VEILLETTE MARIO VEILLETTE MARIO 1705 AVENUE ROLAND-SALVAIL		28/04/2020 15/05/2020 15/07/2020	4 000,00 \$	50,00 \$	202000383
Permis 2020-00444	Démolition <i>Unifamiliale isolée</i> 5052-29-0005-0-000-0000 1295549	WHITE RICHARD SORESTO 680 RUE CHOINIÈRE		28/04/2020 13/02/2020	25 289,00 \$	75,87 \$	202000377
Permis 2020-00445	Démolition <i>Unifamiliale isolée</i> 5250-35-6633-0-000-0000 5578299	DUFAULT FRANCIS DUFAULT FRANCIS 23500 AVENUE SAINT-LOUIS		28/04/2020 01/11/2020 01/02/2021	12 000,00 \$	50,00 \$	202000327; 202000328; 202000330
Permis 2020-00446	Piscine <i>Unifamiliale isolée</i> 4052-89-1596-0-000-0000 2255566	LALIBERTE DANIEL LALIBERTE DANIEL 8485 GRAND RANG		28/04/2020 24/04/2020 24/06/2020	3 000,00 \$	50,00 \$	202000359
Permis 2020-00447	Piscine <i>Unifamiliale isolée</i> 4953-59-5313-0-000-0000 5789315	FAFARD FRANCOIS FAFARD FRANCOIS 16795 AVENUE GEORGES-AIME		28/04/2020 01/05/2020 01/07/2020	2 300,00 \$	50,00 \$	202000372
Permis 2020-00448	Transformation / Rénovation de bâtiment <i>Trifamiliale isolée</i> 4752-06-8203-0-000-0000 1296880	CHARETTE GIDES JR EXCAVATION S. LECLAIR INC. 15975 15985 AVENUE ROY		28/04/2020 01/05/2020 30/11/2020	23 606,00 \$	70,82 \$	202000381
Permis 2020-00449	Piscine <i>Unifamiliale isolée</i> 4753-12-1051-0-000-0000 1966420	ROY RITA ROY RITA 2933 2937 RUE GIROUARD OUEST		28/04/2020 08/05/2020 08/06/2020	8 000,00 \$	50,00 \$	
Permis 2020-00451	Piscine <i>Unifamiliale isolée</i> 4953-68-0462-0-000-0000 5789319	DE GRANDPRE MATHIEU PISCINE RENÉ PITRE 16875 AVENUE GEORGES-AIME		28/04/2020 01/05/2020 31/05/2020	33 000,00 \$	99,00 \$	202000361
Certificat 2020-00452	Clôture <i>Unifamiliale isolée</i> 4953-68-0462-0-000-0000 5789319	DE GRANDPRE MATHIEU PISCINE RENÉ PITRE 16875 AVENUE GEORGES-AIME		28/04/2020 01/05/2020 31/05/2020	8 000,00 \$	50,00 \$	202000361



Permis 2020-00454	Utilisation de l'emprise de rue et équipements municipaux <i>Résidence: 5-6 logis isolés</i> 4753-42-6233-0-000-0000 1297870	DURAND STEVE GILLES GOSSELIN 2605 RUE SAINT-PIERRE OUEST		28/04/2020 28/04/2020 30/04/2020	0,00 \$	93,02 \$	202000403
Permis 2020-00455	Construction Nouvelle <i>Unifamiliale isolée</i> 4053-60-4157-0-000-0000 6324680	BOISSE KARINE CONSTRUCTION CPL (2002) INC 8580 GRAND RANG	1	28/04/2020 01/04/2020 01/08/2020	300 000,00 \$	332,00 \$	202000401
Permis 2020-00456	Bâtiment accessoire / de service <i>Unifamiliale isolée</i> 5557-72-2242-0-000-0000 1839486	CREVIER-CARDINAL JONATHAN CREVIER-CARDINAL JONATHAN 7485 5E RANG		29/04/2020 24/06/2020 31/12/2020	25 000,00 \$	75,00 \$	202000375
Permis 2020-00457	Bâtiment accessoire / de service <i>Unifamiliale isolée</i> 4953-68-1650-0-000-0000 5789320	GUILBAULT MARC cabanon r. sam 16895 AVENUE GEORGES-AIME		29/04/2020 08/05/2020 30/08/2020	4 200,00 \$	50,00 \$	202000360
Certificat 2020-00458	Installation septique <i>Unifamiliale isolée</i> 5250-35-6633-0-000-0000 5578299	DUFAULT FRANCIS Excavation Sylvain Plante 23500 AVENUE SAINT-LOUIS		29/04/2020 01/11/2020 31/12/2020	26 000,00 \$	78,00 \$	
Permis 2020-00459	Transformation / Rénovation de bâtiment <i>Unifamiliale isolée</i> 4856-40-8707-0-000-0000 1700888	BLANCHETTE SIMON BLANCHETTE SIMON 1645 RUE GIROUARD EST		29/04/2020 29/04/2020 30/06/2020	30 000,00 \$	90,00 \$	202000392
Permis 2020-00460	Transformation / Rénovation de bâtiment <i>Résidence : 9 logis et plus variés</i> 4654-90-4007-0-000-0000 4609695	IMMEUBLES ROBIN INC (LES) LES CONSTRUCTIONS ROBIN INC. 1420 AVENUE DESAULNIERS		29/04/2020 27/04/2020 30/06/2020	90 000,00 \$	270,00 \$	
Certificat 2020-00462	Clôture <i>Unifamiliale jumelée</i> 4953-69-2411-0-000-0000 5789360	DORE SYLVAIN PAYSAGES UNIQUE 16860 AVENUE GEORGES-AIME		29/04/2020 04/05/2020 23/05/2020	3 530,00 \$	50,00 \$	202000408
Certificat 2020-00464	Clôture <i>Bifamiliale isolée</i> 4953-35-0338-0-000-0000 1296385	DURAND JULIE DURAND JULIE 595 RUE BIRON		30/04/2020 01/05/2020 30/09/2020	3 000,00 \$	50,00 \$	202000380

Permis 2020-00466	Piscine <i>Unifamiliale isolée</i> 4853-54-6835-0-000-0000 1297648	CASAVANT JO-ANIE TRÉVI 16405 AVENUE MARGUERITE-D'YOUVILLE		30/04/2020 01/05/2020 19/06/2020	55 000,00 \$	165,00 \$	202000378
Permis 2020-00467	Construction Nouvelle <i>Unifamiliale isolée</i> 5250-35-6633-0-000-0000 5578299	DUFAULT FRANCIS DUFAULT FRANCIS 23500 AVENUE SAINT-LOUIS	1	30/04/2020 01/04/2020 31/12/2021	300 000,00 \$	332,00 \$	
Permis 2020-00468	Raccordement services d'aqueduc et d'égouts <i>Unifamiliale isolée</i> 5250-35-6633-0-000-0000 5578299	DUFAULT FRANCIS  23500 AVENUE SAINT-LOUIS		30/04/2020	0,00 \$	152,55 \$	
Permis 2020-00469	Transformation / Rénovation de bâtiment <i>Trifamiliale isolée</i> 4754-41-5150-0-000-0000 1439675	IMMEUBLES BALEX INC BALEX CONSTRUCTION 1184 1196 AVENUE BOURDAGES NORD		30/04/2020 11/05/2020 30/06/2020	30 000,00 \$	90,00 \$	202000391
Permis 2020-00472	Raccordement services d'aqueduc et d'égouts <i>Trifamiliale isolée</i> 4953-18-0622-0-000-0000 1298428	LARAMEE ALAIN PLOMBERIE A L P 16505 16525 AVENUE SAINT-LOUIS		22/04/2020  22/04/2020 22/04/2020	0,00 \$	152,55 \$	
Permis 2020-00473	Transformation / Rénovation de bâtiment <i>Unifamiliale isolée</i> 4754-58-2859-0-000-0000 1438703	PROULX SERGE JEAN DUMAS 2264 AVENUE BEUPARLANT		30/04/2020 08/07/2020 31/10/2020	100 000,00 \$	300,00 \$	202000389
Permis 2020-00474	Bâtiment accessoire / de service <i>Unifamiliale isolée</i> 4752-28-9194-0-000-0000 1296827	THIBEAULT DONALD THIBEAULT DONALD 15835 AVENUE DESGRANGES		30/04/2020 07/05/2020 17/08/2020	1 500,00 \$	50,00 \$	202000386
Permis 2020-00475	Bâtiment accessoire / de service <i>Résidence : 7-8 logis isolés</i> 4953-37-1622-0-000-0000 6129198,6129200	9251-5717 QUEBEC INC LES ENTREPRISES DEMOFIX INC. 571 RUE VILLENEUVE EST		30/04/2020 01/05/2020 15/05/2020	20 000,00 \$	60,00 \$	202000407
Permis 2020-00476	Piscine <i>Unifamiliale isolée</i> 4356-86-7267-0-000-0000 2256159	PAQUET JEAN-CLAUDE PAQUET JEAN-CLAUDE 6635 AVENUE BOULANGER		30/04/2020 15/05/2020 01/07/2020	16 000,00 \$	50,00 \$	202000387

Permis 2020-00477	Bâtiment accessoire / de service <i>Unifamiliale isolée</i> 4053-60-4157-0-000-0000 6324680	BOISSE KARINE CONSTRUCTION CPL (2002)INC 8580 GRAND RANG		30/04/2020 15/05/2020 31/07/2020	25 000,00 \$	75,00 \$	202000401
Permis 2020-00478	Piscine <i>Unifamiliale isolée</i> 4853-96-9992-0-000-0000 1296332	ROBERT GAETAN ROBERT GAETAN 16540 AVENUE PETIT		30/04/2020 01/05/2020 15/05/2020	8 000,00 \$	50,00 \$	
Permis 2020-00479	Bâtiment accessoire / de service <i>Unifamiliale isolée</i> 4652-96-0837-0-000-0000 1296892	ST-LAURENT MATHIEU ST-LAURENT MATHIEU 15805 RUE DES POMMETIERS		30/04/2020 01/05/2020 31/07/2020	3 500,00 \$	50,00 \$	202000388
Permis 2020-00480	Piscine <i>Unifamiliale isolée</i> 4652-96-0837-0-000-0000 1296892	ST-LAURENT MATHIEU ST-LAURENT MATHIEU 15805 RUE DES POMMETIERS		30/04/2020 01/05/2020 31/07/2020	1 500,00 \$	50,00 \$	202000388

<b>Nombre de logements créés</b>	2
<b>Nombre de logements supprimés</b>	0
<b>Nombre total de permis/cert.:</b>	116
<b>Valeur totale des travaux:</b>	2 223 053,00 \$
<b>Montant total des coûts:</b>	10 425.39

*Le total "Nombre de logements créés" ne contient pas le nombre de logements créés des permis révoqués.  
Le total "Nombre de logements supprimés" ne contient pas le nombre de logements supprimés des permis révoqués.  
Le total "Valeur totale des travaux" ne contient pas la valeur des travaux des permis révoqués.*

---

***SECTION VI - RAPPORT DES DOSSIERS D'URBANISME ..... 69***



**Rapport des dossiers d'urbanisme**

Ville de Saint-Hyacinthe

**Tous les dossiers**

PIIA (Plan d'implantation et d'intégration architecturale)							
No demande Date demande	Propriétaire / Emplacement		Demandeur			Demande annulée	Date complétée
2020-30097 02/04/2020	9129-4900 QUEBEC INC 1348 RUE DES CASCADES, Code invalide - District		Compagnie Les Artisans de Zaméra inc. 1348, rue des Cascades			__/__/__	__/__/__
	Processus d'adoption	Date prévue	Date effectuée	Responsable	Délai (jours)	État	No résolution
	Recommandation du CCU	__/__/__	__/__/__			Non définie	
	Présentation au conseil	__/__/__	__/__/__			Non définie	
	Décision du conseil	__/__/__	__/__/__			Non définie	
No demande Date demande	Propriétaire / Emplacement		Demandeur			Demande annulée	Date complétée
2020-30100 08/04/2020	CONSTRUCTIONS ROBIN INC (LES) AVENUE JEANNE-DAIGLE, Code invalide - District		CONSTRUCTIONS ROBIN INC (LES) 101-1395 RUE DANIEL-JOHNSON EST			__/__/__	__/__/__
	Processus d'adoption	Date prévue	Date effectuée	Responsable	Délai (jours)	État	No résolution
	Recommandation du CCU	21/04/2020	__/__/__	Jean-Philippe Bellerose, chef Division planif		Non définie	
	Présentation au conseil	27/04/2020	__/__/__	Salima Hachachena, urbaniste, directrice		Non définie	
	Décision du conseil	05/05/2020	__/__/__	Salima Hachachena, urbaniste, directrice		Non définie	
No demande Date demande	Propriétaire / Emplacement		Demandeur			Demande annulée	Date complétée
2020-30109 21/04/2020	CENTRE D'INSEMINATION ARTIFICIELLE DU QUEBEC ( C.I.A.Q.) 3450 RUE SICOTTE, Code invalide - District		SAMUEL GIROUARD 16325 AVENUE ROY			__/__/__	__/__/__
	Processus d'adoption	Date prévue	Date effectuée	Responsable	Délai (jours)	État	No résolution
	Recommandation du CCU	__/__/__	__/__/__			Non définie	

	Présentation au conseil	__/__/__	__/__/__			Non définie	
	Décision du conseil	__/__/__	__/__/__			Non définie	
No demande Date demande	Propriétaire / Emplacement			Demandeur		Demande annulée	Date complétée
2020-30110 21/04/2020	CAMPEAU-PELOQUIN ANTOINE 2325 RUE BOBBY-HACHEY, Code invalide - District			CAMPEAU-PELOQUIN ANTOINE 2325 RUE BOBBY-HACHEY		__/__/__	__/__/__
	Processus d'adoption	Date prévue	Date effectuée	Responsable	Délai (jours)	État	No résolution
	Recommandation du CCU	__/__/__	__/__/__			Non définie	
	Présentation au conseil	__/__/__	__/__/__			Non définie	
	Décision du conseil	__/__/__	__/__/__			Non définie	
No demande Date demande	Propriétaire / Emplacement			Demandeur		Demande annulée	Date complétée
2020-30113 08/04/2020	C E G E P DE SAINT-HYACINTHE 3000 AVENUE BOULLE, Code invalide - District			C E G E P DE SAINT-HYACINTHE 3000 AVENUE BOULLE		__/__/__	__/__/__
	Processus d'adoption	Date prévue	Date effectuée	Responsable	Délai (jours)	État	No résolution
	Recommandation du CCU	__/__/__	__/__/__			Non définie	
	Présentation au conseil	__/__/__	__/__/__			Non définie	
	Décision du conseil	__/__/__	__/__/__			Non définie	
No demande Date demande	Propriétaire / Emplacement			Demandeur		Demande annulée	Date complétée
2020-30116 24/04/2020	LEDUC GUY 2445 RUE SAINT-PIERRE OUEST, Code invalide - District			LEDUC GUY 2445 RUE SAINT-PIERRE OUEST		__/__/__	__/__/__
	Processus d'adoption	Date prévue	Date effectuée	Responsable	Délai (jours)	État	No résolution
	Recommandation du CCU	__/__/__	__/__/__			Non définie	
	Présentation au conseil	__/__/__	__/__/__			Non définie	
	Décision du conseil	__/__/__	__/__/__			Non définie	

PIIA (Plan d'implantation et d'intégration architecturale)

Nombre de demandes : 6

**Dérogation mineure**

No demande Date demande	Propriétaire / Emplacement	Demandeur				Demande annulée	Date complétée
2020-30101 08/04/2020	AGROCENTRE ST-HYACINTHE INC 7755 AVENUE DUPLESSIS, Code invalide - District	Dominique Gingras Arpenteur-Géomètre 1995, Rue Girouard Ouest				__/__/__	__/__/__
Processus d'adoption	Date prévue	Date effectuée	Responsable	Délai (jours)	État	No résolution	
Réception de la demande	__/__/__	02/04/2020	Danny Gignac, Tech. aménagement du territoire		Non définie		
Recommandation du CCU	21/04/2020	__/__/__	Jean-Philippe Bellerose, chef Division planif		Non définie		
Décision du Conseil en séance plénière	27/04/2020	__/__/__	Salima Hachachena, urbaniste, directrice		Non définie		
Avis public dans les journeaux	__/__/__	__/__/__		15	Non définie		
Assemblée du Conseil et entrée en vigueur	__/__/__	__/__/__	Jean-Philippe Bellerose, chef Division planif		Non définie		

Dérogation mineure

Nombre de demandes : 1

PPCMOI (Projet particulier de const., de mod. ou d'occ. d'un immeuble)							
No demande Date demande	Propriétaire / Emplacement	Demandeur				Demande annulée	Date complétée
2020-30111 23/04/2020	JEFO IMMOBILIER CANADA INC 5090 AVENUE GERMAIN-GUILLEMETTE, Code invalide - District	Justin Viens Architecte 2684, Rue Nichols				__/__/__	__/__/__
Processus d'adoption	Date prévue	Date effectuée	Responsable	Délai (jours)	État	No résolution	
Réception de la demande	__/__/__	21/04/2020			Non définie		
Recommandation du CCU	05/05/2020	__/__/__	Jean-Philippe Bellerose, chef Division planif		Non définie		
Décision du Conseil en séance plénière	__/__/__	__/__/__			Non définie		
Avis public	__/__/__	__/__/__			Non définie		
Assemblée du Conseil et entrée en vigueur	__/__/__	__/__/__			Non définie		
No demande Date demande	Propriétaire / Emplacement	Demandeur				Demande annulée	Date complétée
2020-30112 23/04/2020	GESTIONS RIENDEAU & LEVESQUE INC (LES) 1705 RUE GIROUARD OUEST, Code invalide - District	Justin Viens Architecte 2684, Rue Nichols				__/__/__	__/__/__
Processus d'adoption	Date prévue	Date effectuée	Responsable	Délai (jours)	État	No résolution	
Réception de la demande	__/__/__	21/04/2020	Caroline Dos Santos, Aide-tech. aménagement		Non définie		

Recommandation du CCU	05/05/2020	_/_/_	Jean-Philippe Bellerose, chef Division planif		Non définie	
Décision du Conseil en séance plénière	_/_/_	_/_/_			Non définie	
Avis public	_/_/_	_/_/_			Non définie	
Assemblée du Conseil et entrée en vigueur	_/_/_	_/_/_			Non définie	

No demande Date demande	Propriétaire / Emplacement	Demandeur			Demande annulée	Date complétée
2020-30114 17/04/2020	9218-3573 QUEBEC INC 5520 RUE MARTINEAU, Code invalide - District	ANGERS TOYOTA 3395, BOULEVARD LAFRAMBOISE			_/_/_	_/_/_

Processus d'adoption	Date prévue	Date effectuée	Responsable	Délai (jours)	État	No résolution
Réception de la demande	_/_/_	_/_/_			Non définie	
Recommandation du CCU	_/_/_	_/_/_	Lynda Cadorette, chef planification		Non définie	
Décision du Conseil en séance plénière	_/_/_	_/_/_			Non définie	
Avis public	_/_/_	_/_/_			Non définie	
Assemblée du Conseil et entrée en vigueur	_/_/_	_/_/_			Non définie	

PPCMOI (Projet particulier de const., de mod. ou d'occ. d'un immeuble)

Nombre de demandes : 3

### Modification d'un règlement d'urbanisme local (MRU)

No demande Date demande	Propriétaire / Emplacement	Demandeur			Demande annulée	Date complétée
2020-30107 20/04/2020	PETROLIERE IMPERIALE RESSOURCES LIMITEE RUE DESSAULLES, Code invalide - District	PETROLIERE IMPERIALE RESSOURCES LIMITEE P O BOX 6384 STATION D			_/_/_	_/_/_

Processus d'adoption	Date prévue	Date effectuée	Responsable	Délai (jours)	État	No résolution
Réception de la demande	_/_/_	_/_/_			Non définie	
Recommandation du CCU	_/_/_	_/_/_	Lynda Cadorette, chef planification		Non définie	
Décision du Conseil en séance plénière	_/_/_	24/02/2020	Jean-Philippe Bellerose, chef Division planif		Acceptée	
Avis de motion en assemblée publique du Conseil	_/_/_	16/03/2020	Jean-Philippe Bellerose, chef Division planif		Acceptée	20-16
Entrée en vigueur du règlement	01/05/2020	_/_/_	Jean-Philippe Bellerose, chef Division planif		Non définie	



No demande Date demande	Propriétaire / Emplacement	Demandeur				Demande annulée	Date complétée
2020-30108 20/04/2020		VILLE DE SAINT-HYACINTHE 955 RUE MORISON				__/__/__	__/__/__
Processus d'adoption	Date prévue	Date effectuée	Responsable	Délai (jours)	État	No résolution	
Réception de la demande	__/__/__	__/__/__			Non définie		
Recommandation du CCU	__/__/__	__/__/__			Non définie		
Décision du Conseil en séance plénière	__/__/__	14/04/2020	Jean-Philippe Bellerose, chef Division planif		Acceptée		
Avis de motion en assemblée publique du Conseil	20/04/2020	__/__/__	Jean-Philippe Bellerose, chef Division planif		Non définie		
Entrée en vigueur du règlement	19/06/2020	__/__/__	Jean-Philippe Bellerose, chef Division planif		Non définie		

Modification d'un règlement d'urbanisme local (MRU)

Nombre de demandes : 2

Demande de modification d'un bâtiment cité monument historique							
No demande Date demande	Propriétaire / Emplacement	Demandeur				Demande annulée	Date complétée
2020-30106 16/04/2020	VILLE DE SAINT-HYACINTHE 700 AVENUE DE L' HOTEL-DE-VILLE, Code invalide - District	VILLE DE SAINT-HYACINTHE 700 AVENUE DE L'HOTEL-DE-VILLE				__/__/__	__/__/__
Processus d'adoption	Date prévue	Date effectuée	Responsable	Délai (jours)	État	No résolution	
Recommandation du CCU	21/04/2020	__/__/__	Louis-Marc Sicotte, Technicien en aménagement		Non définie		
Avis public	__/__/__	__/__/__			Non définie		
Présentation au conseil	__/__/__	__/__/__			Non définie		
Décision du conseil	__/__/__	__/__/__			Non définie		

Demande de modification d'un bâtiment cité monument historique

Nombre de demandes : 1

Demande d'attestation d'usage							
No demande Date demande	Propriétaire / Emplacement	Demandeur				Demande annulée	Date complétée
2020-30103 07/04/2020	OUELLET GISELE 7630 BOULEVARD LAURIER OUEST, Code invalide - District	OUELLET GISELE 7160 BOULEVARD LAURIER OUEST				__/__/__	07/05/2020

Demande d'attestation d'usage

Nombre de demandes : 1

Demande d'attestation de droit acquis				
2020-30099 07/04/2020	PROVOST LYNE 2629 RUE DESSAULLES, Code invalide - District	PROVOST MENARD LILIA 2-2550 RUE SAINT-PIERRE OUEST	__/__/__	21/04/2020
2020-30117 29/04/2020	DARSIGNY LUC 685 RUE BIRON, Code invalide - District	DARSIGNY LUC 140 RUE DESNOYERS	__/__/__	29/04/2020
2020-30121 30/04/2020	THIBAUT MARIE-JOSEE 2290 RUE CARTIER, Code invalide - District	THIBAUT MARIE-JOSEE 2290 RUE CARTIER	__/__/__	__/__/__

Demande d'attestation de droit acquis

Nombre de demandes : 3

Demande Régie des Alcools, des Courses et des Jeux (RACJ)				
2020-30119 30/04/2020	DARMIEUX INC 3755 RUE PICARD, Code invalide - District	9367-1063 QUÉBEC INC 3755, RUE PICARD, PORTE 3	__/__/__	30/04/2020

Demande Régie des Alcools, des Courses et des Jeux (RACJ)

Nombre de demandes : 1

Demande d'analyse réglementaire (ÉTUDE)				
2020-30102 08/04/2020	9249-8278 QUEBEC INC BOULEVARD LAURIER OUEST, Code invalide - District	VILLE DE SAINT-HYACINTHE 955 RUE MORISON	__/__/__	14/04/2020

Demande d'analyse réglementaire (ÉTUDE)

Nombre de demandes : 1

Avis de changement de numéro civique				
2020-30104 16/04/2020	9286-8082 Québec inc. 4245 BOULEVARD LAURIER EST, Code invalide - District	Acam Transport inc. 3785, boulevard Laurier Est	__/__/__	16/04/2020
2020-30105 16/04/2020	AGROCENTRE ST-HYACINTHE INC 7755 AVENUE DUPLESSIS, Code invalide - District	AGROCENTRE ST-HYACINTHE INC 7605 AV DUPLESSIS	__/__/__	__/__/__

Avis de changement de numéro civique

Nombre de demandes : 2

Avis d'incendie				
2020-30118 23/04/2020	NOVACYCLE M M INC 2990 BOULEVARD LAFRAMBOISE, Code invalide - District	SERVICE DE SÉCURITÉ INCENDIE	__/__/__	29/04/2020

Avis d'incendie

Nombre de demandes : 1

**Nombre total des demandes : 22**

---

**SECTION VII - PERMIS DE LOTISSEMENT..... 80**



## VILLE DE SAINT-HYACINTHE

## Rapport mensuel du mois de avril 2020

No permis	Propriétaire / Adresse	Arpenteur	Emplacement / Cadastre / Matricule	Lots projetés	Parc et espace vert	Montant
2020-20013	TRANSPORT 1941 (QUEBEC) INC 5330 RUE GARNEAU	Dominique Gingras Arpenteur-Géomètre 1995, Rue Girouard Ouest	GRAND RANG, Code invalide - District Cadastres: 2255527	Cadastres: 6366242, 6366243	0,00 \$	0,00 \$
<b>No demande</b>	SAINT-HYACINTHE QC	Saint-Hyacinthe (Québec)				
2020-20012	J2S 1E9	<b>Plan</b> DG1856 <b>Minute</b> 2953	4453-71-1158-0-000-0000			
Lotissement afin d'identifier l'emprise municipale (portion de pavage)						

No permis	Propriétaire / Adresse	Arpenteur	Emplacement / Cadastre / Matricule	Lots projetés	Parc et espace vert	Montant
2020-20014	PERRON CLAIRE 16880 AVENUE MERCURE	François Malo Arpenteur-Géomètre 1995, Rue Girouard Ouest	8710 3E RANG, Code invalide - District Cadastres: 1839697,1839698	Cadastres: 1839697, 1839698	0,00 \$	0,00 \$
<b>No demande</b>	SAINT-HYACINTHE QC	Saint-Hyacinthe (Québec)				
2020-20013	J2T 2Y6	<b>Plan</b> FM2893 <b>Minute</b> 8055	5258-54-8596-0-000-0000			
Lotissement visant à faire suite à l'établissement de la limite séparative des lots (abornement sans formalité)						

No permis	Propriétaire / Adresse	Arpenteur	Emplacement / Cadastre / Matricule	Lots projetés	Parc et espace vert	Montant
2020-20015	VILLE DE SAINT-HYACINTHE 700 AVENUE DE L'HOTEL-DE-VILLE	Dominique Gingras Arpenteur-Géomètre 1995, Rue Girouard Ouest	AVENUE BEAUDRY, Code invalide - District Cadastres: 1967785	Cadastres: 6368612, 6368613,	0,00 \$	0,00 \$
<b>No demande</b>	SAINT-HYACINTHE QC	Saint-Hyacinthe (Québec)				
2020-20014	J2S 5B2	<b>Plan</b> DG1862 <b>Minute</b> 2972	4454-88-1848-0-000-0000			
Subdivision visant à créer une parcelle à titre transitoire en vue d'un remembrement pour agrandissement d'un terrain.						

No permis	Propriétaire / Adresse	Arpenteur	Emplacement / Cadastre / Matricule	Lots projetés	Parc et espace vert	Montant
2020-20016	LAFLAMME LEO 6505 RUE DES SEIGNEURS EST	Dominique Gingras Arpenteur-Géomètre 1995, Rue Girouard Ouest	6505 RUE DES SEIGNEURS EST, Code invalide - District Cadastres: 1841061	Cadastres: 6370455, 6370456	0,00 \$	168,00 \$
<b>No demande</b>	SAINT-HYACINTHE QC	Saint-Hyacinthe (Québec)				
2020-20017	J2R 1P3	<b>Plan</b> DG1850 <b>Minute</b> 2990	5357-02-2408-0-000-0000			

Subdivision d'une terre agricole pour aliénation à l'agriculteur adjacent - Propriétés contigues conservant 40 ha minimum.

	<i>Nombre permis</i>	<i>Parc et espace vert</i>	<i>Montant total</i>	<i>Grand total</i>
<b>Mensuel:</b>	4	0,00 \$	168,00 \$	168,00 \$
<b>Cumulatif jusqu'à fin avril :</b>	16	2 607,50 \$	2 854,00 \$	5 461,50 \$
<b>Annuel:</b>	17	2 607,50 \$	3 078,00 \$	5 685,50 \$

Ville de Saint-Hyacinthe