

RAPPORT DE CONSTRUCTION

Novembre 2020



Service de l'urbanisme

TABLE DES MATIÈRES

SECTION I - TABLEAUX COMPARATIFS.....	4	SECTION V - LISTE DES PERMIS GÉNÉRAUX ET CERTIFICATS ÉMIS	27
1.1. Nombre de permis émis	4	5.1. Catégorie d'immeuble – Agricole.....	27
1.2. Valeur des travaux des permis.....	5	5.2. Catégorie d'immeuble – Commercial.....	28
1.3. Unités de logements créées.....	6	5.3. Catégorie d'immeuble – Industriel	35
SECTION II	8	5.4. Catégorie d'immeuble – Institutionnel et gouvernemental.....	37
2.1. Rapport comparatif par regroupement des types de permis	8	5.5. Catégorie d'immeuble – Résidentiel	40
SECTION III	11	SECTION VI - RAPPORT DES DOSSIERS D'URBANISME	55
3.1. Analyse par catégorie d'immeuble	11	SECTION VII - PERMIS DE LOTISSEMENT	66
SECTION IV	15		
4.1. Rapport comparatif par catégorie d'immeuble.....	15		
4.2. Rapport comparatif par district électoral du mois de novembre 2020	20		

SECTION I - TABLEAUX COMPARATIFS..... 4

1.1. *Nombre de permis émis 4*

1.2. *Valeur des travaux des permis 5*

1.3. *Unités de logements créées 6*



Nombre de permis émis

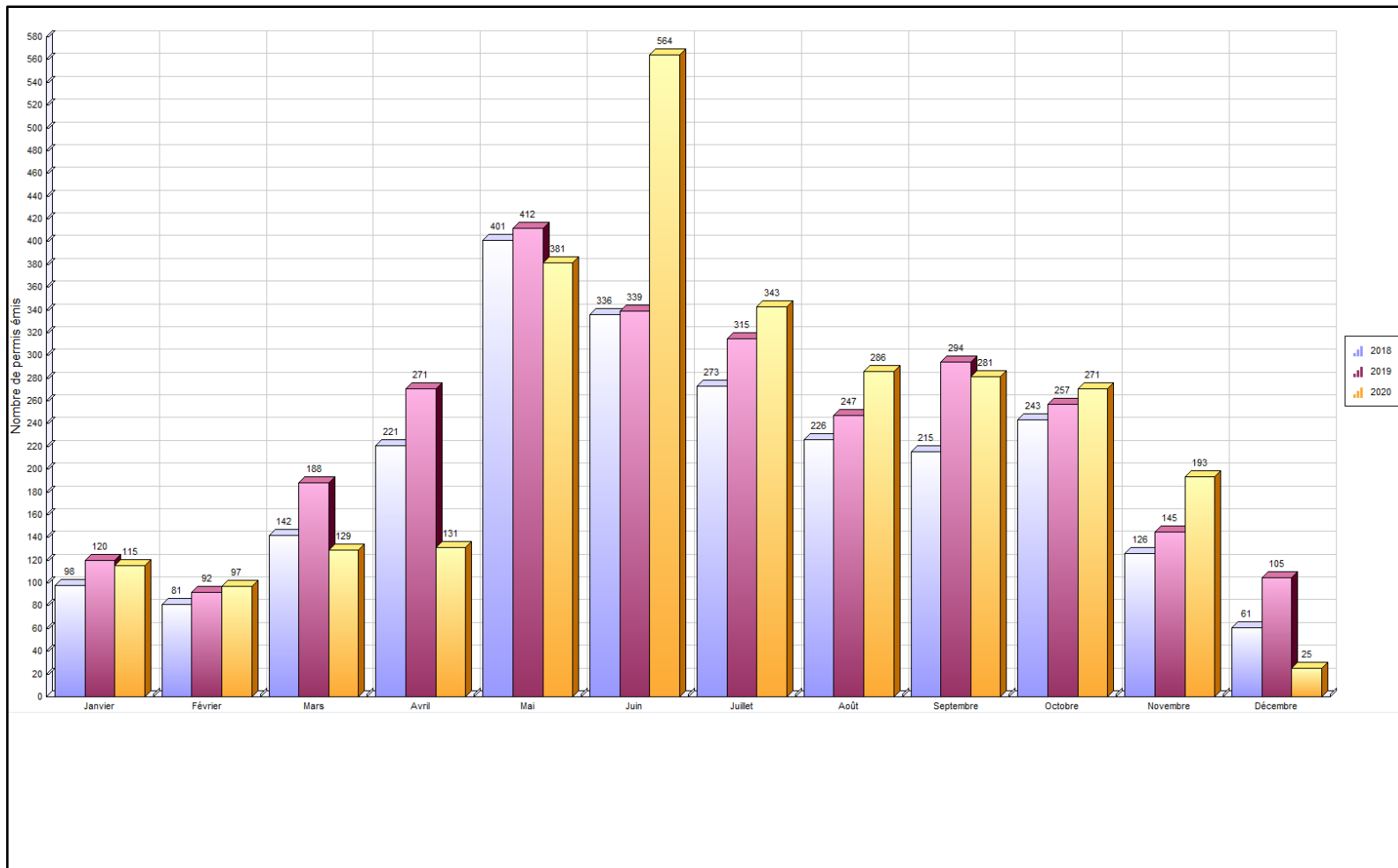



Valeur des travaux

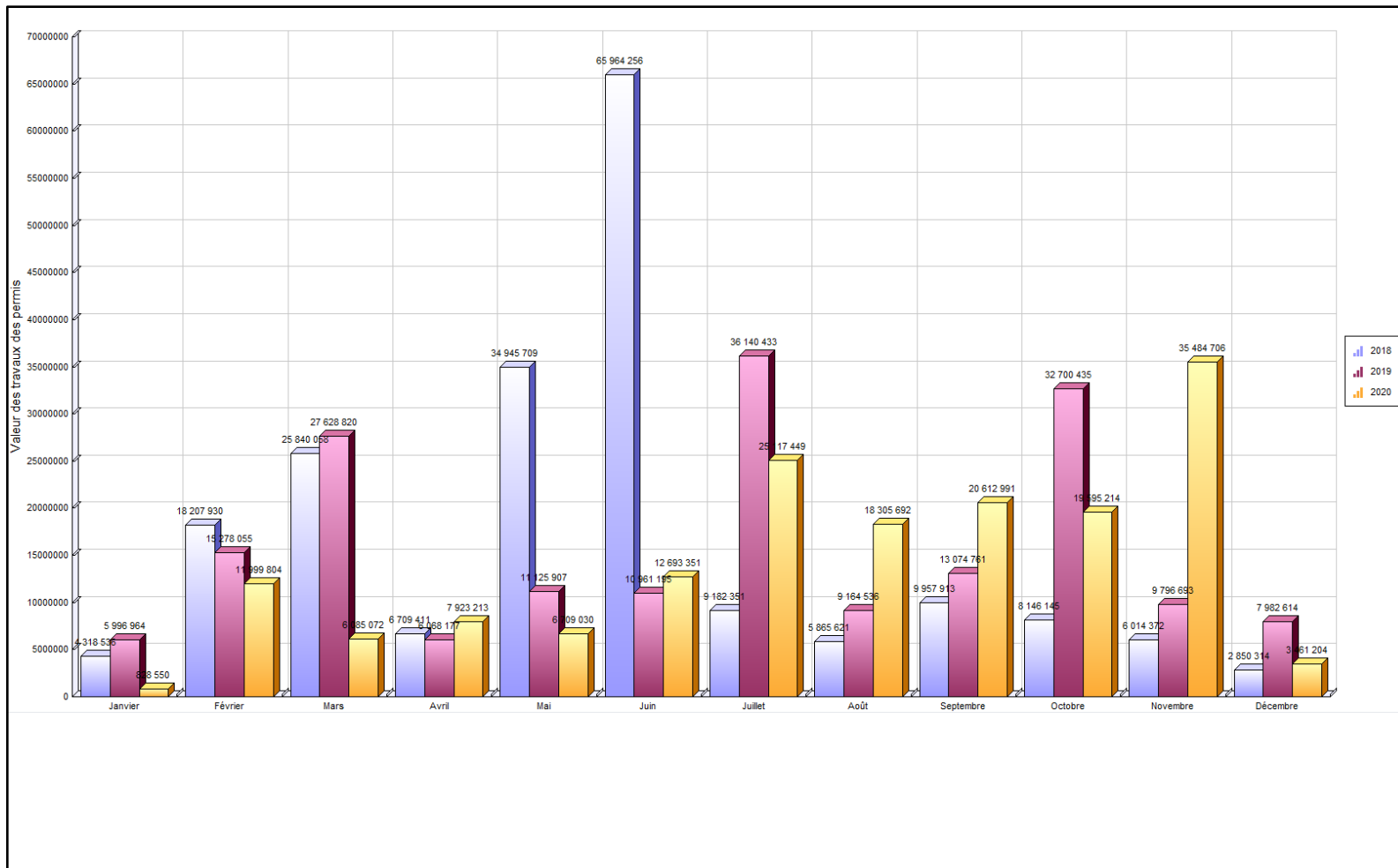



Unités de logements créées

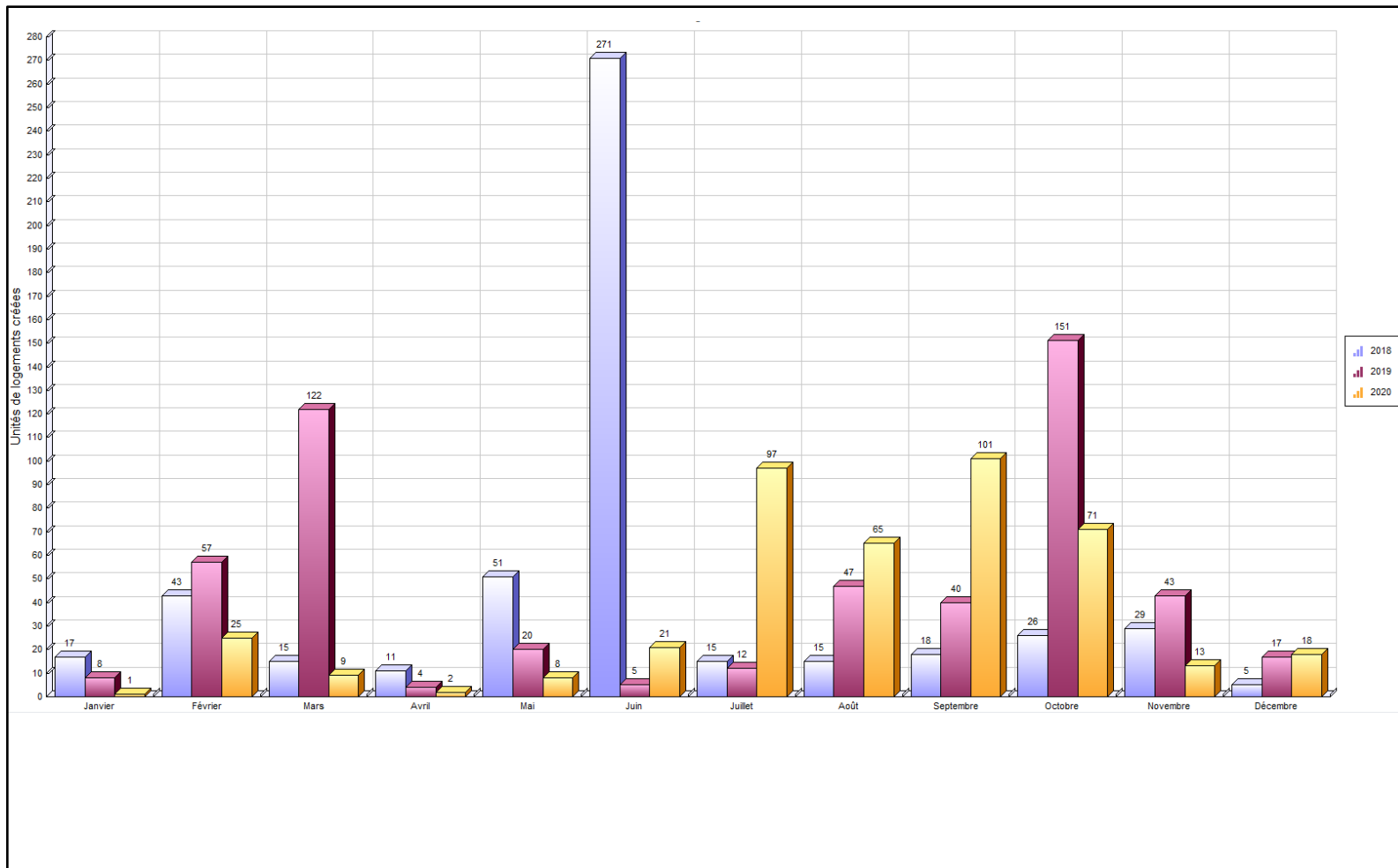

SECTION II **8**

2.1. *Rapport comparatif par regroupement des types de permis 8*



Regroupement / Type de permis	novembre 2020				Cumulatif au 30 novembre 2020				novembre 2019				Cumulatif au 30 novembre 2019			
	Log. Créés	Émis	Valeur	Montant	Log. Créés	Émis	Valeur	Montant	Log. Créés	Émis	Valeur	Montant	Log. Créés	Émis	Valeur	Montant
Permis																
SANS REGROUPEMENT																
Système géothermie		1	156 000,00	468,00		1	156 000,00	468,00						2	406 000,00	1 074,40
Total		1	156 000,00	468,00		1	156 000,00	468,00						2	406 000,00	1 074,40
Urbanisme																
Abattage d'arbres		4	5 458,00	118,00		25	32 158,00	715,00		5	17 186,00	150,00		40	36 786,00	1 125,00
Agrandissement de bâtiment		6	9 068 700,00	6 431,00		53	20 654 375,00	24 976,25		6	3 132 959,00	8 187,89	4	65	45 571 363,00	49 671,54
Arrosage		3		112,00		300		16 669,90						154		8 250,00
Bac de récupération de vêtements						14								14		
Bâtiment accessoire / de service		14	158 449,00	686,00		233	2 886 283,00	16 962,91		6	251 400,00	796,00		232	5 764 957,00	19 134,60
Bâtiment temporaire		1		214,00		7		2 140,00		1		210,00		30	2 251,00	6 326,00
Captage des eaux souterraines (Puits)						7	66 500,00	350,00		1	10 000,00	50,00		10	75 645,00	500,00
Changement d'usage ou de destination		14		1 344,00		119	923 261,00	11 532,00		19		1 540,00		121	107 000,00	10 426,64
Clôture		13	37 240,00	650,00		173	650 758,00	8 635,00		5	74 000,00	382,00		125	418 616,00	6 259,00
Construction Nouvelle	11	14	25 395 000,00	9 252,00	402	90	95 811 100,00	82 175,36	57	25	11 140 000,00	18 610,20	511	133	92 305 081,00	114 414,90
Conteneur d'entreposage																320,00
Démolition		3	300,00	150,00		58	685 221,00	3 639,10		8	720 483,00	1 988,02		74	1 599 708,00	5 281,32
Déplacement d'une construction		1	12 000,00	50,00		3	52 100,00	220,00						1	13 000,00	50,00
Enseigne		9	21 414,00	450,00		68	749 885,00	4 175,53		20	236 128,00	1 344,59		111	721 890,00	6 400,84
Installation septique		3	20 000,00	160,00		33	510 635,00	1 772,20		1	7 000,00	50,00		9	90 000,00	400,00
Lavethon																
Muret						2	47 006,00	201,33		1	25 778,00	67,02		10	105 878,00	526,22
Opération - Deux générations / Bi-génération (Renouvellement)						59		25 974,00		5		1 087,50		60		24 795,00
Piscine						235	2 793 634,00	14 776,17		1	38 000,00	98,80		136	1 716 183,00	8 088,02
Réparation d'une construction						2	13 000,00							9	402 282,00	215,00
Stationnement		1	650,00	50,00		12	2 734 583,00	8 489,30		1	1 500,00			17	1 601 093,00	3 388,43
Terrasse saisonnière						13								13		2 730,00

Regroupement / Type de permis	novembre 2020				Cumulatif au 30 novembre 2020				novembre 2019				Cumulatif au 30 novembre 2019			
	Log. Créés	Émis	Valeur	Montant	Log. Créés	Émis	Valeur	Montant	Log. Créés	Émis	Valeur	Montant	Log. Créés	Émis	Valeur	Montant
Transformation / Rénovation de bâtiment	2	35	609 495,00	2 553,46	11	703	36 563 573,00	99 915,09	3	57	2 124 873,00	6 402,82	11	829	34 980 857,00	94 009,51
Travaux sur la rive / Littoral / Plaine inondable						2	25 000,00	75,00								50,00
Vente de garage/Bazar														20		880,00
Vente temporaire / Saisonnière				214,00				214,00				210,00				210,00
Total	13	122	35 328 706,00	22 434,46	413	2 212	165 199 072,00	323 608,14	60	163	17 779 307,00	41 174,84	526	2 217	185 512 590,00	363 452,02

Travaux publics																
Raccordement services d'aqueduc et d'égouts		27		3 691,89		207		25 279,74		41		3 294,60		259		20 541,96
Travaux dans l'emprise de rue		8		744,16		61		5 604,46		11		1 060,20		60		5 677,20
Travaux dans l'emprise de rue - Sciage de bordures et trottoirs		6		1 055,22		38		13 260,19		3		627,88		24		7 172,69
Travaux dans l'emprise de rue - Réfection de bordures et trottoirs						2		5 274,99						4		11 682,25
Utilisation de l'emprise de rue et équipements municipaux		29		4 104,62		270		40 034,38		32		4 924,80		219		30 871,20
Total		70		9 595,89		578		89 453,76		87		9 907,48		566		75 945,30

Grand total	13	193	35 484 706,00	32 498,35	413	2 791	165 355 072,00	413 529,90	60	250	17 779 307,00	51 082,32	526	2 785	185 918 590,00	440 471,72
--------------------	-----------	------------	----------------------	------------------	------------	--------------	-----------------------	-------------------	-----------	------------	----------------------	------------------	------------	--------------	-----------------------	-------------------

SECTION III	11
3.1. <i>Analyse par catégorie d'immeuble</i>	11



VILLE DE SAINT-HYACINTHE

Analyse par catégorie d'immeuble

	Nbre de permis émis		Valeur		Montant		Nombre de logements	
	2020	2019	2020	2019			2020	2019
Résidentiel								
Unifamiliale isolée	1 482	1 266	23 104 024	20 585 689	143 382	106 188	31	31
Unifamiliale jumelée	199	153	4 438 387	5 391 082	17 896	16 903	16	23
Unifamiliale en rangée	46	32	2 292 113	2 903 848	7 262	2 839	12	4
Bifamiliale isolée	152	160	2 328 952	1 683 949	14 703	9 812	5	3
Bifamiliale jumelée	2	8	12 000	32 200	100	458	0	0
Bifamiliale en rangée	0	2	0	0	0	110	0	0
Trifamiliale isolée	63	90	1 451 882	7 508 438	6 482	14 936	5	45
Trifamiliale jumelée	0	2	0	9 200	0	141	0	0
Trifamiliale en rangée	0	3	0	15 000	0	150	0	0
Résidence 4 logis isolés	46	51	812 490	3 165 743	3 659	6 719	4	17
Résidence 4 logis jumelés	0	4	0	12 058	0	215	0	0
Résidence 4 logis en rangée	0	1	0	0	0	97	0	0
Résidence: 5-6 logis isolés	68	90	5 850 567	15 220 271	11 942	28 512	39	117
Résidence : 5-6 logis jumelés	1	5	0	0	56	275	0	0
Résidence : 7-8 logis isolés	27	14	1 727 837	6 032 000	3 201	5 988	7	42
Résidence : 7-8 logis jumelés	1	2	500	0	50	110	0	0
Résidence : 9 logis et plus variés	58	49	39 154 414	35 385 440	30 280	39 627	291	221
Résidence communautaire : 1-6 chambres	2	0	125 000	0	410	0	1	0
Résidence communautaire : 7-16 chambres	6	1	250 000	50 000	3 423	130	0	0
Résidence communautaire : 25 chambres et plus	0	1	0	20 000	0	52	0	0
Maison mobile	15	19	56 037	364 564	831	1 573	0	1
Résidence deux générations	2	33	0	0	888	14 355	0	0
Résidentiel	31	87	490 346	576 704	3 765	6 956	0	0
Résidence mixte	3	0	55 000	0	409	0	0	0
Commerce associable à la résidence	0	1	0	500	0	50	0	0
Commerce et bureaux non structurants	0	1	0	40 000	0	104	0	0

	Nbre de permis émis		Valeur		Montant		Nombre de logements	
	2020	2019	2020	2019			2020	2019
Commerce et bureaux structurants	1	0	0	0	93	0	0	0
Institution non structurante de quartier	1	0	0	0	99	0	0	0
Total Résidentiel :	2 206	2 075	82 149 549	98 996 686	248 931	256 301	411	504
Industriel								
Unifamiliale isolée	0	1	0	0	0	97	0	0
Unifamiliale jumelée	0	2	0	0	0	188	0	0
Résidentiel	0	2	0	0	0	188	0	0
Industriel	37	48	12 009 142	8 027 391	19 214	22 941	0	0
Industrie à incidences faibles	26	22	4 129 800	5 407 000	12 222	14 919	0	0
Industrie à incidences moyennes à fortes	5	14	15 000	2 946 600	539	7 371	0	0
Industrie agroalimentaire à incidences faibles	0	2	0	5 000	0	100	0	0
Industries agroalimentaires à incidences moyennes à fortes	0	2	0	250 000	0	741	0	0
Industrie de hautes technologies	1	2	23 000 000	9 200 000	5 000	10 000	0	0
Total Industriel :	69	95	39 153 942	25 835 991	36 975	56 545	0	0
Institutionnel et gouvernemental								
Résidentiel	0	1	0	0	0	91	0	0
Commerce et bureaux non structurants	0	1	0	0	0	91	0	0
Récréatif extensif (Parcs et espaces verts)	5	0	961 261	0	0	0	0	0
Récréatif extensif (Incidence sur le milieu)	3	1	46 500	20 000	297	0	0	0
Institution non structurante de quartier	7	5	224 832	6 000	882	50	0	0
Institution non structurante de la Ville	6	2	9 124 500	1 500 000	7 916	110	0	0
Institution structurante de la région	8	11	866 035	25 600 000	2 787	7 158	0	0
Institution de services publics	4	7	0	0	750	243	0	0
Institutionnel	50	42	13 568 037	5 590 144	25 768	12 225	0	0
Voie publique	7	0	10 000	0	698	0	0	0
Total Institutionnel et gouvernemental	90	70	24 801 165	32 716 144	39 098	19 968	0	0
Commercial								
Résidentiel	0	6	0	0	0	621	0	0
Industrie à incidences faibles	1	0	0	0	279	0	0	0
Industrie à incidences moyennes à fortes	1	1	0	0	279	91	0	0
Usage commercial et résidentiel mixte	3	0	0	0	261	0	0	0

	Nbre de permis émis		Valeur		Montant		Nombre de logements	
	2020	2019	2020	2019			2020	2019
Résidence mixte	30	42	489 772	1 510 550	4 547	7 485	2	5
Commerce de quartier	0	2	0	0	0	110	0	0
Commerce et bureaux non structurants	54	80	924 612	3 864 125	6 463	18 187	0	0
Commerce et bureaux structurants	11	27	765 000	2 754 750	3 672	9 593	0	0
Commerce de gros non structurant	23	9	3 924 150	283 000	8 024	1 207	0	0
Commerces aéroportuaires	3	1	200 000	3 500	846	50	0	0
Commerces autoroutiers	1	0	0	0	151	0	0	0
Commerces agroalimentaires	1	0	85 000	0	255	0	0	0
Commerces agricoles	0	1	0	0	0	110	0	0
Commercial	208	231	8 650 507	5 023 605	41 646	27 901	0	0
Total Commercial :	336	400	15 039 041	13 439 530	66 423	65 355	2	5
Agricole								
Agricole	23	25	891 875	5 340 625	3 475	15 328	0	0
Agriculture et activités agricoles	12	15	3 319 500	1 607 000	10 788	4 811	0	0
Total Agricole :	35	40	4 211 375	6 947 625	14 263	20 140	0	0
Non défini								
Unifamiliale isolée	27	0	0	0	3 319	0	0	0
Unifamiliale jumelée	4	0	0	0	875	0	0	0
Bifamiliale isolée	3	0	0	0	343	0	0	0
Trifamiliale isolée	1	0	0	0	99	0	0	0
Résidentiel	3	0	0	0	285	0	0	0
Industrie à incidences faibles	2	0	0	0	192	0	0	0
Commerce et bureaux non structurants	2	0	0	0	246	0	0	0
Commercial	13	0	0	0	2 479	0	0	0
Total Non défini :	55	0	0	0	7 839	0	0	0
GRAND TOTAL	2 791	2 680	165 355 072	177 935 976	413 530	418 308	413	509

SECTION IV	15
4.1. <i>Rapport comparatif par catégorie d'immeuble.....</i>	15
4.2. <i>Rapport comparatif par district électoral du mois de novembre 2020</i>	20



Catégorie / type	2020								2019							
	Nb permis émis		Valeur		Montant		Nb de logements		Nb permis émis		Valeur		Montant		Nb de logements	
	novembre	Cumulatif	novembre	Cumulatif	novembre	Cumulatif	novembre	Cumulatif	novembre	Cumulatif	novembre	Cumulatif	novembre	Cumulatif	novembre	Cumulatif
Non défini																
Changement d'usage ou de destination	0	1	0	0	0	112	0	0	0	0	0	0	0	0	0	0
Opération - Deux générations / Bi-génération (Renouvellement)	0	1	0	0	0	444	0	0	0	0	0	0	0	0	0	0
Raccordement services d'aqueduc et d'égouts	1	16	0	0	153	1 907	0	0	0	0	0	0	0	0	0	0
Travaux dans l'emprise de rue	0	5	0	0	0	465	0	0	0	0	0	0	0	0	0	0
Travaux dans l'emprise de rue - Sciage de bordures et trottoirs	0	2	0	0	0	341	0	0	0	0	0	0	0	0	0	0
Utilisation de l'emprise de rue et équipements municipaux	3	30	0	0	698	4 570	0	0	0	0	0	0	0	0	0	0
Total	4	55	0	0	850	7 839	0	0	0	0	0	0	0	0	0	0
Agricole																
Agrandissement de bâtiment	0	1	0	75 000	0	225	0	0	0	1	0	175 000	0	455	0	0
Bâtiment accessoire / de service	0	9	0	850 500	0	2 672	0	0	1	13	150 000	2 104 000	390	5 600	0	0
Bâtiment temporaire	0	1	0	0	0	214	0	0	0	0	0	0	0	0	0	0
Captage des eaux souterraines (Puits)	0	0	0	0	0	0	0	0	0	2	0	25 000	0	100	0	0
Changement d'usage ou de destination	1	2	0	0	0	0	0	0	0	0	0	0	0	0	0	0
Clôture	0	1	0	12 000	0	50	0	0	0	1	0	800	0	50	0	0
Construction Nouvelle	0	2	0	3 017 000	0	9 251	0	0	0	2	0	4 000 000	0	7 600	0	0
Démolition	0	2	0	3 000	0	100	0	0	0	3	0	105 000	0	310	0	0
Enseigne	0	2	0	150 000	0	398	0	0	0	3	0	109 325	0	326	0	0
Installation septique	0	3	0	53 875	0	170	0	0	0	4	0	32 000	0	200	0	0

Catégorie / type	2020								2019							
	Nb permis émis		Valeur		Montant		Nb de logements		Nb permis émis		Valeur		Montant		Nb de logements	
	novembre	Cumulatif	novembre	Cumulatif	novembre	Cumulatif	novembre	Cumulatif	novembre	Cumulatif	novembre	Cumulatif	novembre	Cumulatif	novembre	Cumulatif
Raccordement services d'aqueduc et d'égouts	1	5	0	0	99	549	0	0	0	3	0	0	0	291	0	0
Transformation / Rénovation de bâtiment	0	2	0	50 000	0	170	0	0	0	4	0	396 500	0	1 083	0	0
Travaux dans l'emprise de rue	1	5	0	0	93	465	0	0	0	3	0	0	0	274	0	0
Travaux dans l'emprise de rue - Réfection de bordures et trottoirs	0	0	0	0	0	0	0	0	0	1	0	0	0	3 852	0	0
Total	3	35	0	4 211 375	192	14 263	0	0	1	40	150 000	6 947 625	390	20 140	0	0

Commercial																
Abattage d'arbres	0	0	0	0	0	0	0	0	0	2	0	100	0	60	0	0
Agrandissement de bâtiment	2	5	130 000	960 000	390	2 880	0	0	0	4	0	1 130 000	0	2 938	0	4
Arrosage	0	2	0	0	0	112	0	0	0	3	0	0	0	165	0	0
Bac de récupération de vêtements	0	9	0	0	0	0	0	0	0	9	0	0	0	0	0	0
Bâtiment accessoire / de service	0	2	0	120 000	0	360	0	0	0	5	0	63 300	0	304	0	0
Bâtiment temporaire	1	6	0	0	214	1 926	0	0	1	27	0	251	210	6 116	0	0
Changement d'usage ou de destination	12	80	0	0	1 232	7 724	0	0	6	84	0	107 000	440	7 023	0	0
Clôture	0	2	0	17 000	0	100	0	0	0	1	0	750	0	50	0	0
Construction Nouvelle	1	3	200 000	4 400 000	600	7 700	0	0	1	5	750 000	4 050 000	1 950	10 530	0	0
Démolition	0	7	0	115 800	0	427	0	0	3	9	341 200	427 985	916	1 251	0	0
Enseigne	8	44	19 914	305 688	400	2 488	0	0	9	71	169 279	424 080	764	4 121	0	0
Piscine	0	1	0	1 200	0	50	0	0	0	0	0	0	0	0	0	0
Raccordement services d'aqueduc et d'égouts	2	9	0	0	305	1 060	0	0	0	10	0	0	0	969	0	0
Réparation d'une construction	0	0	0	0	0	0	0	0	0	2	0	38 000	0	65	0	0
Stationnement	1	2	650	15 650	50	100	0	0	0	5	0	754 000	0	1 994	0	0
Terrasse saisonnière	0	13	0	0	0	0	0	0	0	13	0	0	0	2 730	0	0
Transformation / Rénovation de bâtiment	10	77	330 185	9 103 703	1 159	27 907	1	2	4	95	361 200	6 444 064	948	16 526	0	1
Travaux dans l'emprise de rue	1	6	0	0	93	558	0	0	1	6	0	0	148	604	0	0
Travaux dans l'emprise de rue - Sciage de bordures et trottoirs	0	0	0	0	0	0	0	0	1	2	0	0	384	636	0	0

Catégorie / type	2020								2019							
	Nb permis émis		Valeur		Montant		Nb de logements		Nb permis émis		Valeur		Montant		Nb de logements	
	novembre	Cumulatif	novembre	Cumulatif	novembre	Cumulatif	novembre	Cumulatif	novembre	Cumulatif	novembre	Cumulatif	novembre	Cumulatif	novembre	Cumulatif
Travaux dans l'emprise de rue - Réfection de bordures et trottoirs	0	1	0	0	0	2 921	0	0	0	0	0	0	0	0	0	0
Travaux sur la rive / Littoral / Plaine inondable	0	1	0	0	0	0	0	0	0	0	0	0	0	0	0	0
Utilisation de l'emprise de rue et équipements municipaux	13	65	0	0	1 663	9 895	0	0	3	46	0	0	536	9 063	0	0
Vente temporaire / Saisonnière	1	1	0	0	214	214	0	0	1	1	0	0	210	210	0	0
Total	52	336	680 749	15 039 041	6 320	66 423	1	2	30	400	1 621 679	13 439 530	6 507	65 355	0	5

<i>Institutionnel et gouvernemental</i>																
Abattage d'arbres	1	5	3 000	6 000	31	155	0	0	1	5	9 986	11 986	30	150	0	0
Agrandissement de bâtiment	1	1	8 591 700	8 591 700	5 000	5 000	0	0	0	2	0	25 508 000	0	6 321	0	0
Arrosage	0	1	0	0	0	0	0	0	0	4	0	0	0	165	0	0
Bac de récupération de vêtements	0	5	0	0	0	0	0	0	0	5	0	0	0	0	0	0
Bâtiment accessoire / de service	3	7	53 400	87 232	50	200	0	0	0	5	0	1 514 100	0	150	0	0
Bâtiment temporaire	0	0	0	0	0	0	0	0	0	1	0	0	0	0	0	0
Changement d'usage ou de destination	0	9	0	923 261	0	672	0	0	0	2	0	0	0	110	0	0
Clôture	0	1	0	10 000	0	0	0	0	0	2	0	6 000	0	100	0	0
Démolition	0	4	0	293 000	0	734	0	0	0	0	0	0	0	0	0	0
Enseigne	1	11	1 500	8 050	50	200	0	0	0	4	0	15 653	0	100	0	0
Lavethon	0	0	0	0	0	0	0	0	0	1	0	0	0	0	0	0
Muret	0	1	0	46 006	0	151	0	0	0	0	0	0	0	0	0	0
Raccordement services d'aqueduc et d'égouts	0	2	0	0	0	99	0	0	1	2	0	0	97	194	0	0
Réparation d'une construction	0	0	0	0	0	0	0	0	0	2	0	351 682	0	50	0	0
Stationnement	0	2	0	2 406 433	0	7 219	0	0	0	1	0	250 000	0	0	0	0
Système géothermie	1	1	156 000	156 000	468	468	0	0	0	1	0	394 000	0	1 024	0	0
Transformation / Rénovation de bâtiment	0	21	0	12 273 483	0	20 362	0	0	0	13	0	4 664 723	0	9 404	0	0
Travaux dans l'emprise de rue	0	2	0	0	0	186	0	0	1	1	0	0	91	91	0	0
Utilisation de l'emprise de rue et équipements municipaux	5	17	0	0	837	3 651	0	0	2	15	0	0	148	2 109	0	0
Vente de garage/Bazar	0	0	0	0	0	0	0	0	0	4	0	0	0	0	0	0

Catégorie / type	2020								2019							
	Nb permis émis		Valeur		Montant		Nb de logements		Nb permis émis		Valeur		Montant		Nb de logements	
	novembre	Cumulatif	novembre	Cumulatif	novembre	Cumulatif	novembre	Cumulatif	novembre	Cumulatif	novembre	Cumulatif	novembre	Cumulatif	novembre	Cumulatif
Total	12	90	8 805 600	24 801 165	6 436	39 098	0	0	5	70	9 986	32 716 144	366	19 968	0	0
Industriel																
Abattage d'arbres	0	1	0	12 000	0	25	0	0	1	3	0	0	30	80	0	0
Agrandissement de bâtiment	0	6	0	8 326 400	0	8 925	0	0	0	7	0	13 550 000	0	26 050	0	0
Bâtiment accessoire / de service	0	4	0	159 500	0	505	0	0	0	2	0	45 000	0	154	0	0
Bâtiment temporaire	0	0	0	0	0	0	0	0	0	1	0	2 000	0	210	0	0
Changement d'usage ou de destination	1	12	0	0	112	1 344	0	0	2	13	0	0	220	1 320	0	0
Clôture	0	2	0	16 000	0	100	0	0	0	1	0	20 000	0	52	0	0
Construction Nouvelle	2	4	23 000 000	26 025 000	5 000	12 775	0	0	2	3	2 000 000	3 600 000	5 200	8 060	0	0
Conteneur d'entreposage	0	0	0	0	0	0	0	0	0	1	0	0	0	320	0	0
Démolition	0	1	0	1 000	0	50	0	0	0	2	0	77 000	0	245	0	0
Enseigne	0	6	0	285 627	0	840	0	0	1	15	7 575	103 898	50	923	0	0
Raccordement services d'aqueduc et d'égouts	3	8	0	0	351	1 007	0	0	3	8	0	0	291	872	0	0
Stationnement	0	1	0	150 000	0	450	0	0	0	6	0	564 093	0	1 194	0	0
Transformation / Rénovation de bâtiment	0	12	0	4 178 415	0	8 954	0	0	0	17	0	7 874 000	0	14 682	0	0
Travaux dans l'emprise de rue	3	7	0	0	279	651	0	0	2	6	0	0	182	638	0	0
Utilisation de l'emprise de rue et équipements municipaux	0	5	0	0	0	1 349	0	0	4	10	0	0	1 003	1 744	0	0
Total	9	69	23 000 000	39 153 942	5 742	36 975	0	0	15	95	2 007 575	25 835 991	6 976	56 545	0	0
Résidentiel																
Abattage d'arbres	3	19	2 458	14 158	87	535	0	0	2	29	5 400	22 900	60	805	0	0
Agrandissement de bâtiment	3	40	347 000	2 701 275	1 041	7 946	0	0	1	46	128 159	2 203 563	333	6 053	0	0
Arrosage	3	297	0	0	112	16 558	0	0	0	147	0	0	0	7 920	0	0
Bâtiment accessoire / de service	11	211	105 049	1 669 051	636	13 226	0	0	4	206	91 400	2 028 557	356	12 877	0	0
Bâtiment temporaire	0	0	0	0	0	0	0	0	0	1	0	0	0	0	0	0
Captage des eaux souterraines (Puits)	0	7	0	66 500	0	350	0	0	1	8	10 000	50 645	50	400	0	0
Changement d'usage ou de destination	0	15	0	0	0	1 680	0	0	0	11	0	0	0	1 094	0	0
Clôture	13	167	37 240	595 758	650	8 385	0	0	5	120	74 000	391 066	382	6 007	0	0

Catégorie / type	2020								2019							
	Nb permis émis		Valeur		Montant		Nb de logements		Nb permis émis		Valeur		Montant		Nb de logements	
	novembre	Cumulatif	novembre	Cumulatif	novembre	Cumulatif	novembre	Cumulatif	novembre	Cumulatif	novembre	Cumulatif	novembre	Cumulatif	novembre	Cumulatif
Construction Nouvelle	11	81	2 195 000	62 369 100	3 652	52 449	11	402	12	113	5 180 000	77 445 081	7 608	84 373	42	496
Démolition	3	44	300	272 421	150	2 328	0	0	4	59	49 783	660 223	215	2 619	0	0
Déplacement d'une construction	1	3	12 000	52 100	50	220	0	0	0	1	0	13 000	0	50	0	0
Enseigne	0	5	0	520	0	250	0	0	0	8	0	9 660	0	400	0	0
Installation septique	3	30	20 000	456 760	160	1 602	0	0	0	4	0	51 000	0	150	0	0
Muret	0	1	0	1 000	0	50	0	0	1	10	25 778	105 878	67	526	0	0
Opération - Deux générations / Bi-génération (Renouvellement)	0	58	0	0	0	25 530	0	0	1	56	0	0	218	23 925	0	0
Piscine	0	234	0	2 792 434	0	14 726	0	0	1	136	38 000	1 716 183	99	8 088	0	0
Raccordement services d'aqueduc et d'égouts	20	167	0	0	2 784	20 657	0	0	22	221	0	0	1 647	16 957	0	0
Réparation d'une construction	0	2	0	13 000	0	0	0	0	0	5	0	12 600	0	100	0	0
Stationnement	0	7	0	162 500	0	720	0	0	0	4	0	31 500	0	200	0	0
Système géothermie	0	0	0	0	0	0	0	0	0	1	0	12 000	0	50	0	0
Transformation / Rénovation de bâtiment	25	591	279 310	10 957 972	1 394	42 521	1	9	23	670	404 933	14 242 830	1 497	48 357	1	8
Travaux dans l'emprise de rue	3	36	0	0	279	3 279	0	0	5	42	0	0	456	3 887	0	0
Travaux dans l'emprise de rue - Sciage de bordures et trottoirs	6	36	0	0	1 055	12 919	0	0	2	22	0	0	244	6 537	0	0
Travaux dans l'emprise de rue - Réfection de bordures et trottoirs	0	1	0	0	0	2 354	0	0	0	3	0	0	0	7 830	0	0
Travaux sur la rive / Littoral / Plaine inondable	0	1	0	25 000	0	75	0	0	0	1	0	0	0	50	0	0
Utilisation de l'emprise de rue et équipements municipaux	8	153	0	0	907	20 569	0	0	10	135	0	0	1 448	16 165	0	0
Vente de garage/Bazar	0	0	0	0	0	0	0	0	0	16	0	0	0	880	0	0
Total	113	2 206	2 998 357	82 149 549	12 957	248 931	12	411	94	2 075	6 007 453	98 996 686	14 679	256 301	43	504
Grand total	193	2 791	35 484 706	165 355 072	32 498	413 530	13	413	145	2 680	9 796 693	177 935 976	28 919	418 308	43	509



Rapport comparatif pour l'intervalle du 01/11/2020 au 30/11/2020

VILLE DE SAINT-HYACINTHE

	Du 01/11/2020 au 30/11/2020				Du 01/11/2019 au 30/11/2019			
District électoral:								
Type permis	* Créés	Émis	Valeur	Montant	* Créés	Émis	Valeur	Montant
<i>Construction Nouvelle</i>	6	6	1 060 000,00	1 992,00				
<i>Raccordement services d'aqueduc et d'égouts</i>		6		915,30				
<i>Lotissement</i>		2		560,00		1		165,00
Total:	6	14	1 060 000,00	3 467,30		1		165,00

District électoral: Sainte-Rosalie								
Type permis	* Créés	Émis	Valeur	Montant	* Créés	Émis	Valeur	Montant
<i>Abattage d'arbres</i>		1	958,00	31,00		1	400,00	30,00
<i>Captage des eaux souterraines (Puits)</i>						1	10 000,00	50,00
<i>Changement d'usage ou de destination</i>		1						
<i>Clôture</i>						1	70 000,00	182,00
<i>Construction Nouvelle</i>					18	3	1 500 000,00	2 781,00
<i>Démolition</i>		1		50,00				
<i>Enseigne</i>		1	4 050,00	50,00				
<i>Installation septique</i>		1	20 000,00	60,00				
<i>Raccordement services d'aqueduc et d'égouts</i>		3		297,54		2		
<i>Transformation / Rénovation de bâtiment</i>		2	31 000,00	100,00		3	35 000,00	152,00
<i>Travaux dans l'emprise de rue</i>		1		93,02		1		148,20
<i>Travaux dans l'emprise de rue - Sciage de bordures et trottoirs</i>		2		261,60				
<i>Lotissement</i>		2		560,00		1		165,00
Total:		15	56 008,00	1 503,16	18	13	1 615 400,00	3 508,20

Du 01/11/2020 au 30/11/2020					Du 01/11/2019 au 30/11/2019			
District électoral: Cascades								
Type permis	* Créés	Émis	Valeur	Montant	* Créés	Émis	Valeur	Montant
<i>Abattage d'arbres</i>						1	9 986,00	30,00
<i>Changement d'usage ou de destination</i>		1		112,00		2		110,00
<i>Clôture</i>		1	1 400,00	50,00				
<i>Démolition</i>						1	275 000,00	715,00
<i>Enseigne</i>		3	5 464,00	150,00		2	590,00	100,00
<i>Raccordement services d'aqueduc et d'égouts</i>		1		152,55		2		96,90
<i>Transformation / Rénovation de bâtiment</i>	1	8	158 685,00	596,46		3	36 000,00	150,00
<i>Utilisation de l'emprise de rue et équipements municipaux</i>		18		2 651,12		6		1 128,60
<i>Lotissement</i>		2		560,00		1		165,00
Total:	1	34	165 549,00	4 272,13		18	321 576,00	2 495,50

District électoral: Hertel-Notre-Dame								
Type permis	* Créés	Émis	Valeur	Montant	* Créés	Émis	Valeur	Montant
<i>Abattage d'arbres</i>		3	4 500,00	87,00		1	5 000,00	30,00
<i>Bâtiment accessoire / de service</i>		1	1 149,00	50,00				
<i>Clôture</i>		2	11 047,00	100,00				
<i>Construction Nouvelle</i>	1	1	375 000,00	332,00	7	2	1 060 000,00	1 252,00
<i>Raccordement services d'aqueduc et d'égouts</i>		1		152,55		1		96,90
<i>Transformation / Rénovation de bâtiment</i>	1	2	11 649,00	100,00		3	53 997,00	165,00
<i>Utilisation de l'emprise de rue et équipements municipaux</i>		2		186,04				
<i>Lotissement</i>		2		560,00		1		165,00
Total:	2	14	403 345,00	1 567,59	7	8	1 118 997,00	1 708,90

District électoral: Yamaska								
Type permis	* Créés	Émis	Valeur	Montant	* Créés	Émis	Valeur	Montant
<i>Bâtiment accessoire / de service</i>		2	51 500,00	50,00				
<i>Clôture</i>		1	1 000,00	50,00				
<i>Construction Nouvelle</i>						1	750 000,00	1 950,00
<i>Démolition</i>						1	8 000,00	50,00
<i>Enseigne</i>		1	600,00	50,00				

* Nombre de logement créés

	Du 01/11/2020 au 30/11/2020				Du 01/11/2019 au 30/11/2019			
<i>Raccordement services d'aqueduc et d'égouts</i>		1		152,55				
<i>Transformation / Rénovation de bâtiment</i>		4	20 200,00	200,00		2	13 810,00	100,00
<i>Travaux dans l'emprise de rue - Sciage de bordures et trottoirs</i>		1		125,69				
<i>Utilisation de l'emprise de rue et équipements municipaux</i>		1		93,02		3		421,80
<i>Lotissement</i>		2		560,00		1		165,00
Total:		13	73 300,00	1 281,26		8	771 810,00	2 686,80

District électoral: Saint-Joseph								
Type permis	* Créés	Émis	Valeur	Montant	* Créés	Émis	Valeur	Montant
<i>Agrandissement de bâtiment</i>		2	297 000,00	891,00				
<i>Bâtiment accessoire / de service</i>		2	19 000,00	100,00		2	19 400,00	150,00
<i>Clôture</i>		3	3 701,00	150,00				
<i>Construction Nouvelle</i>					3	1	400 000,00	597,00
<i>Démolition</i>		1		50,00				
<i>Raccordement services d'aqueduc et d'égouts</i>						3		290,70
<i>Transformation / Rénovation de bâtiment</i>		3	58 500,00	215,00		1	26 200,00	68,12
<i>Utilisation de l'emprise de rue et équipements municipaux</i>						2		182,40
<i>Lotissement</i>		2		560,00		1		165,00
Total:		13	378 201,00	1 966,00	3	10	445 600,00	1 453,22

District électoral: La Providence								
Type permis	* Créés	Émis	Valeur	Montant	* Créés	Émis	Valeur	Montant
<i>Agrandissement de bâtiment</i>		1	85 000,00	255,00				
<i>Bâtiment accessoire / de service</i>		2	5 500,00	100,00				
<i>Clôture</i>		5	15 900,00	250,00		1	3 000,00	50,00
<i>Construction Nouvelle</i>	2	2	350 000,00	664,00	6	3	900 000,00	1 370,00
<i>Démolition</i>		1	300,00	50,00		1	25 000,00	65,00
<i>Muret</i>						1	25 778,00	67,02
<i>Opération - Deux générations / Bi-génération (Renouvellement)</i>						1		217,50
<i>Raccordement services d'aqueduc et d'égouts</i>		2		305,10		4		290,70
<i>Transformation / Rénovation de bâtiment</i>		6	38 811,00	310,00		4	10 826,00	200,00

* Nombre de logement créés

	Du 01/11/2020 au 30/11/2020				Du 01/11/2019 au 30/11/2019			
<i>Travaux dans l'emprise de rue</i>						1		91,20
<i>Utilisation de l'emprise de rue et équipements municipaux</i>						1		91,20
<i>Lotissement</i>		2		560,00		1		165,00
Total:	2	21	495 511,00	2 494,10	6	18	964 604,00	2 607,62

District électoral: Douville								
Type permis	* Créés	Émis	Valeur	Montant	* Créés	Émis	Valeur	Montant
<i>Agrandissement de bâtiment</i>		1	45 000,00	135,00				
<i>Bâtiment accessoire / de service</i>		3	33 400,00	140,00		1	12 000,00	50,00
<i>Changement d'usage ou de destination</i>		3		336,00		2		220,00
<i>Clôture</i>						2	1 000,00	100,00
<i>Construction Nouvelle</i>	2	3	610 000,00	1 264,00	6	1	760 000,00	958,20
<i>Démolition</i>						2	64 483,00	201,32
<i>Déplacement d'une construction</i>		1	12 000,00	50,00				
<i>Enseigne</i>		1	1 650,00	50,00		2	1 750,00	100,00
<i>Raccordement services d'aqueduc et d'égouts</i>		4		610,20		4		290,70
<i>Stationnement</i>		1	650,00	50,00				
<i>Transformation / Rénovation de bâtiment</i>		1	5 000,00	50,00		3	65 300,00	180,00
<i>Travaux dans l'emprise de rue</i>		1		93,02				
<i>Travaux dans l'emprise de rue - Sciage de bordures et trottoirs</i>		2		409,38		1		143,64
<i>Utilisation de l'emprise de rue et équipements municipaux</i>		2		290,70		2		296,40
<i>Vente temporaire / Saisonnière</i>		1		214,00		1		210,00
<i>Lotissement</i>		2		560,00		1		165,00
Total:	2	26	707 700,00	4 252,30	6	22	904 533,00	2 915,26

District électoral: Saint-Thomas-d'Aquin								
Type permis	* Créés	Émis	Valeur	Montant	* Créés	Émis	Valeur	Montant
<i>Agrandissement de bâtiment</i>		1	50 000,00	150,00		1	128 159,00	333,21
<i>Arrosage</i>		3		112,00				
<i>Bâtiment accessoire / de service</i>		1	32 000,00	96,00		2	210 000,00	546,00
<i>Changement d'usage ou de destination</i>		5		560,00		1		110,00

	Du 01/11/2020 au 30/11/2020				Du 01/11/2019 au 30/11/2019			
<i>Clôture</i>		1	4 192,00	50,00				
<i>Construction Nouvelle</i>		1			2	2	560 000,00	650,00
<i>Démolition</i>						1	17 500,00	50,00
<i>Enseigne</i>		1	5 000,00	50,00		1	140 000,00	364,00
<i>Installation septique</i>		2		100,00				
<i>Piscine</i>						1	38 000,00	98,80
<i>Raccordement services d'aqueduc et d'égouts</i>		5		656,01		6		581,40
<i>Transformation / Rénovation de bâtiment</i>		2	38 000,00	125,00		2	25 000,00	100,00
<i>Travaux dans l'emprise de rue</i>		4		372,08		4		364,80
<i>Travaux dans l'emprise de rue - Sciage de bordures et trottoirs</i>						1		384,24
<i>Utilisation de l'emprise de rue et équipements municipaux</i>		4		697,70				
<i>Lotissement</i>		2		560,00		1		165,00
Total:		32	129 192,00	3 528,79	2	23	1 118 659,00	3 747,45

District électoral: Saint-Sacrement								
Type permis	* Créés	Émis	Valeur	Montant	* Créés	Émis	Valeur	Montant
<i>Abattage d'arbres</i>						1		30,00
<i>Bâtiment accessoire / de service</i>		2	12 500,00	100,00				
<i>Changement d'usage ou de destination</i>		1		112,00		2		110,00
<i>Construction Nouvelle</i>		1	23 000 000,00	5 000,00		2	2 000 000,00	5 200,00
<i>Démolition</i>						1	1 000,00	50,00
<i>Enseigne</i>						2	7 575,00	100,00
<i>Raccordement services d'aqueduc et d'égouts</i>		2		198,36		3		290,70
<i>Transformation / Rénovation de bâtiment</i>		1	25 000,00	75,00				
<i>Travaux dans l'emprise de rue</i>		1		93,02		2		182,40
<i>Utilisation de l'emprise de rue et équipements municipaux</i>						3		877,80
<i>Lotissement</i>		2		560,00		1		165,00
Total:		10	23 037 500,00	6 138,38		17	2 008 575,00	7 005,90

District électoral: Bois-Joli								
Type permis	* Créés	Émis	Valeur	Montant	* Créés	Émis	Valeur	Montant

	Du 01/11/2020 au 30/11/2020				Du 01/11/2019 au 30/11/2019			
<i>Bâtiment accessoire / de service</i>		1	3 400,00	50,00				
<i>Bâtiment temporaire</i>		1		214,00		1		210,00
<i>Changement d'usage ou de destination</i>		1		112,00		1		110,00
<i>Enseigne</i>						3	26 939,00	150,00
<i>Transformation / Rénovation de bâtiment</i>		6	222 650,00	782,00		2	325 000,00	845,00
<i>Travaux dans l'emprise de rue</i>		1		93,02				
<i>Travaux dans l'emprise de rue - Sciage de bordures et trottoirs</i>						1		100,00
<i>Utilisation de l'emprise de rue et équipements municipaux</i>		1		93,02				
<i>Lotissement</i>		2		560,00		1		165,00
Total:		13	226 050,00	1 904,04		9	351 939,00	1 580,00

District électoral: Sacré-Coeur								
Type permis	* Créés	Émis	Valeur	Montant	* Créés	Émis	Valeur	Montant
<i>Agrandissement de bâtiment</i>		1	8 591 700,00	5 000,00				
<i>Changement d'usage ou de destination</i>		2		112,00				
<i>Clôture</i>						1		50,00
<i>Enseigne</i>		2	4 650,00	100,00				
<i>Raccordement services d'aqueduc et d'égouts</i>		2		251,73		1		96,90
<i>Système géothermie</i>		1	156 000,00	468,00				
<i>Transformation / Rénovation de bâtiment</i>					1	4	175 000,00	485,00
<i>Travaux dans l'emprise de rue</i>						1		91,20
<i>Travaux dans l'emprise de rue - Sciage de bordures et trottoirs</i>		1		258,55				
<i>Utilisation de l'emprise de rue et équipements municipaux</i>		1		93,02		2		136,80
<i>Lotissement</i>		2		560,00		1		165,00
Total:		12	8 752 350,00	6 843,30	1	10	175 000,00	1 024,90
Total:	13	217	35 484 706,00	39 218,35	43	157	9 796 693,00	30 898,75

SECTION V - LISTE DES PERMIS GÉNÉRAUX ET CERTIFICATS ÉMIS..... 27

5.1.	<i>Catégorie d'immeuble – Agricole.....</i>	27
5.2.	<i>Catégorie d'immeuble – Commercial</i>	28
5.3.	<i>Catégorie d'immeuble – Industriel</i>	35
5.4.	<i>Catégorie d'immeuble – Institutionnel et gouvernemental.....</i>	37
5.5.	<i>Catégorie d'immeuble – Résidentiel.....</i>	40



VILLE DE SAINT-HYACINTHE

Liste des permis généraux et certificats émis

Permis/ Cert.	Type / Nature / Matricule / Cadastre	Propriétaire/Entrepreneur/Emplacement/ Secteur	Nb. log. Créé(s) / Supprimé(s)	Émission / Début / Fin prévue	Valeur	Montant	Reçu
Certificat 2020-02642	Changement d'usage ou de destination <i>Agricole</i> 5354-08-3156-0-000-0000 6288777	PERREAULT CLAUDE 5255 4E RANG		04/11/2020 01/03/2021	0,00 \$	0,00 \$	
Permis 2020-02771	Raccordement services d'aqueduc et d'égouts <i>Agricole</i> 4357-86-7881-0-000-0000 2256561,2257097,2257098	FERMES A GAUVIN & FILS INC (LES) EXCAVATION LUC BEAUREGARD 7500 RANG DE LA POINTE-DU-JOUR		23/11/2020 23/11/2020 23/12/2020	0,00 \$	99,18 \$	202002463
Permis 2020-02772	Travaux dans l'emprise de rue <i>Agricole</i> 4357-86-7881-0-000-0000 2256561,2257097,2257098	FERMES A GAUVIN & FILS INC (LES) EXCAVATION LUC BEAUREGARD 7500 RANG DE LA POINTE-DU-JOUR		23/11/2020 23/11/2020 25/11/2020	0,00 \$	93,02 \$	202002463

Nombre de logements créés	0
Nombre de logements supprimés	0
Nombre total de permis/cert.:	3
Valeur totale des travaux:	0,00 \$
Montant total des coûts:	192,20

Le total "Nombre de logements créés" ne contient pas le nombre de logements créés des permis révoqués.
Le total "Nombre de logements supprimés" ne contient pas le nombre de logements supprimés des permis révoqués.
Le total "Valeur totale des travaux" ne contient pas la valeur des travaux des permis révoqués.



VILLE DE SAINT-HYACINTHE

Liste des permis généraux et certificats émis

Permis/ Cert.	Type / Nature / Matricule / Cadastre	Propriétaire/Entrepreneur/Emplacement/ Secteur	Nb. log. Créé(s) / Supprimé(s)	Émission / Début / Fin prévue	Valeur	Montant	Reçu
Certificat 2020-02354	Bâtiment temporaire <i>Commerce et bureaux non structurants</i> 4655-55-0135-0-000-0000 4473715	CENTRES D'ACHATS BEAUWARD LTEE (LES) AUCUN TRAVAUX 3200 BOULEVARD LAFRAMBOISE		18/11/2020 18/11/2020 24/12/2020	0,00 \$	214,00 \$	202002160
Permis 2020-02608	Utilisation de l'emprise de rue et équipements municipaux <i>Commercial</i> 4753-78-3036-0-000-0000 1439959	9045-3861 QUEBEC INC CONSTRUCTION LESSARD 2085 RUE GIROUARD OUEST		02/11/2020 02/11/2020 08/11/2020	0,00 \$	151,16 \$	202002364
Certificat 2020-02609	Enseigne <i>Commercial</i> 5055-87-5642-0-000-0000 3070301	GESTION MORISSETTE (2012) INC GESTION MORISSETTE (2012) INC 4020 BOULEVARD LAURIER EST		02/11/2020 01/11/2020 30/11/2020	600,00 \$	50,00 \$	202002317
Certificat 2020-02614	Changement d'usage ou de destination <i>Commercial</i> 4451-96-7704-0-000-0000 1968108	GESTION MEMPHRE 2000 INC 5820 BOULEVARD LAURIER OUEST		02/11/2020	0,00 \$	112,00 \$	202002349
Permis 2020-02616	Utilisation de l'emprise de rue et équipements municipaux <i>Commerce et bureaux non structurants</i> 4753-99-0934-0-000-0000 1439726	9024-2843 QUEBEC INC 9024-2843 QUEBEC INC 1742 1756 RUE DES CASCADES		04/11/2020 04/11/2020 06/11/2020	0,00 \$	93,02 \$	202002323
Certificat 2020-02625	Changement d'usage ou de destination <i>Commercial</i> 4854-21-0028-0-000-0000 6312906	CLINIQUE COIFFURE JAFRATE INC 1191 RUE DES CASCADES		03/11/2020	0,00 \$	112,00 \$	202002431

Permis 2020-02631	Utilisation de l'emprise de rue et équipements municipaux <i>Commercial</i> 4853-09-4966-0-000-0000 1439562	VILLE DE SAINT-HYACINTHE VILLE DE SAINT-HYACINTHE 1555 RUE DES CASCADES		03/11/2020 03/11/2020 30/11/2020	0,00 \$	0,00 \$	
Permis 2020-02639	Transformation / Rénovation de bâtiment <i>Commercial</i> 4555-47-8087-0-000-0000 2256753	ECONO-MALLS HOLDINGS #25 INC KAMCO CONSTRUCTION INC. 5975 RUE MARTINEAU		04/11/2020 26/10/2020 06/11/2020	25 000,00 \$	75,00 \$	202002398
Certificat 2020-02640	Changement d'usage ou de destination <i>Commerce de gros non structurant</i> 4354-93-2277-0-000-0000 6313539	CONSTRUCTION BUGERE INC 7225 BOULEVARD CHOQUETTE		04/11/2020 01/04/2021	0,00 \$	112,00 \$	202002351
Certificat 2020-02643	Changement d'usage ou de destination <i>Commercial</i> 4555-47-8087-0-000-0000 2256753	ECONO-MALLS HOLDINGS #25 INC 5975 RUE MARTINEAU		04/11/2020	0,00 \$	112,00 \$	202002357
Permis 2020-02644	Transformation / Rénovation de bâtiment <i>Résidence mixte</i> 4754-41-6238-0-000-0000 1439676	HOULE DANIEL EBF INC. 1174 AVENUE BOURDAGES NORD		04/11/2020 04/11/2020 27/11/2020	2 800,00 \$	50,00 \$	202002347
Permis 2020-02645	Utilisation de l'emprise de rue et équipements municipaux <i>Commerce et bureaux non structurants</i> 4854-21-0028-0-000-0000 6312906	CLINIQUE COIFFURE JAFRATE INC 1191 RUE DES CASCADES		06/11/2020 06/11/2020 08/11/2020	0,00 \$	93,02 \$	202002359
Certificat 2020-02646	Enseigne <i>Commercial</i> 4555-47-8087-0-000-0000 2256753	ECONO-MALLS HOLDINGS #25 INC METEOR SIGNS 5975 RUE MARTINEAU		04/11/2020 31/10/2020 15/11/2020	5 000,00 \$	50,00 \$	202002377
Permis 2020-02647	Utilisation de l'emprise de rue et équipements municipaux <i>Résidence mixte</i> 4753-98-7156-0-000-0000 1439968	PLACEMENTS G BRABANT INC LAVAGE AVENIR 2000 INC. 410 440 HOTEL-DIEU / RUE SAINT-ANTOINE		06/11/2020 06/11/2020 08/11/2020	0,00 \$	93,02 \$	202002498

Certificat 2020-02657	Stationnement <i>Commercial</i> 4551-79-5993-0-000-0000 1967119	ASSOCIATION DES ELEVEURS AYRSHIRE DU CANADA EXCAVATION PATRICK CHAGNON 4855 BOULEVARD LAURIER OUEST		05/11/2020 01/11/2020 01/11/2020	650,00 \$	50,00 \$	202002381
Permis 2020-02675	Transformation / Rénovation de bâtiment <i>Commercial</i> 4655-87-6140-0-000-0000 1700619,2544440	CONSTRUCTIONS ROBERT ROBIN INC (LES) CONSTRUCTIONS ROBERT ROBIN INC (LES) 650 BOULEVARD CASAVANT OUEST app.101		06/11/2020 02/11/2020 18/12/2020	8 000,00 \$	50,00 \$	202002393
Permis 2020-02680	Utilisation de l'emprise de rue et équipements municipaux <i>Commercial</i> 4753-99-4809-0-000-0000 1439973	DIRAMA INC CONSTRUCTION FRANÇOIS CABANA 1723 1735 RUE DES CASCADES / AVENUE SAINTE-ANNE		10/11/2020 10/11/2020 23/11/2020	0,00 \$	302,32 \$	202002373
Permis 2020-02682	Transformation / Rénovation de bâtiment <i>Commercial</i> 4753-99-4809-0-000-0000 1439973	DIRAMA INC CONSTRUCTION FRANCOIS CABANA INC. 1723 1735 RUE DES CASCADES		09/11/2020 26/10/2020 30/11/2020	57 799,00 \$	173,40 \$	202002379
Certificat 2020-02683	Enseigne <i>Commercial</i> 4854-02-7511-0-000-0000 1439783	TREMBLAY MICHEL KOUAME JEAN CLAUDE OURA 1200 RUE CALIXA-LAVALLEE		09/11/2020 10/11/2020 30/11/2020	2 914,00 \$	50,00 \$	
Certificat 2020-02684	Enseigne <i>Commerce et bureaux non structurants</i> 4753-88-9554-0-000-0000 1439748	ANGURU INC DANIEL LÉVESQUE 1855 RUE DES CASCADES		09/11/2020 01/11/2020 01/12/2020	1 800,00 \$	50,00 \$	202002384
Certificat 2020-02685	Enseigne <i>Commercial</i> 4753-88-3362-0-000-0000 1439739	MORIN MARYSE SG DESIGN 1906 RUE DES CASCADES		09/11/2020 05/10/2020 31/10/2020	750,00 \$	50,00 \$	202002405
Permis 2020-02688	Agrandissement de bâtiment <i>Commerces agroalimentaires</i> 4652-32-3916-0-000-0000 2037944,2037945,2037946,2037947	COMPTOIR AGRICOLE DE ST-HYACINTHE Les Habitations Pello inc. 4410 4430 RUE SAINT-PIERRE OUEST		10/11/2020 15/10/2020 15/11/2020	85 000,00 \$	255,00 \$	202002380

Permis 2020-02689	Utilisation de l'emprise de rue et équipements municipaux <i>Commercial</i> 4753-78-3036-0-000-0000 1439959	9045-3861 QUEBEC INC CONSTRUCTION LESSARD 2085 RUE GIROUARD OUEST		10/11/2020 10/11/2020 16/11/2020	0,00 \$	151,16 \$	202002439
Permis 2020-02690	Utilisation de l'emprise de rue et équipements municipaux <i>Résidence mixte</i> 4753-98-7156-0-000-0000 1439968	PLACEMENTS G BRABANT INC CLÔTURES ET PATIOS D'AUJOURD'HUI 410 440 HOTEL-DIEU / RUE SAINT-ANTOINE		12/11/2020 12/11/2020 12/11/2020	0,00 \$	93,02 \$	202002387
Permis 2020-02691	Agrandissement de bâtiment <i>Commercial</i> 4351-94-9338-0-000-0000 2255375	LANCHEROS SALAZAR GENTIL YANN MALOUIN 6960 6962 BOULEVARD LAURIER OUEST		10/11/2020 20/03/2020 20/05/2020	45 000,00 \$	135,00 \$	202002408
Permis 2020-02692	Construction Nouvelle <i>Commerces aéroportuaires</i> 4251-75-3141-0-000-0000 2784121	CONSTRUCTIONS ROBERT ROBIN INC (LES) CONSTRUCTIONS ROBERT ROBIN INC (LES) 1255 AVENUE DE L' AEROPORT		10/11/2020 09/11/2020 07/06/2021	200 000,00 \$	600,00 \$	202002392
Certificat 2020-02693	Changement d'usage ou de destination <i>Résidence mixte</i> 4351-94-9338-0-000-0000 2255375	LANCHEROS SALAZAR GENTIL 6962 BOULEVARD LAURIER OUEST		10/11/2020	0,00 \$	112,00 \$	202002408
Permis 2020-02700	Raccordement services d'aqueduc et d'égouts <i>Commerces aéroportuaires</i> 4251-75-3141-0-000-0000 2784121	CONSTRUCTIONS ROBERT ROBIN INC (LES) CONSTRUCTIONS ROBERT ROBIN INC (LES) 1255 AVENUE DE L' AEROPORT		11/11/2020 11/11/2020 11/12/2020	0,00 \$	152,55 \$	202002394
Permis 2020-02701	Travaux dans l'emprise de rue <i>Commerces aéroportuaires</i> 4251-75-3141-0-000-0000 2784121	CONSTRUCTIONS ROBERT ROBIN INC (LES) CONSTRUCTIONS ROBERT ROBIN INC (LES) 1255 AVENUE DE L' AEROPORT		11/11/2020 11/11/2020 13/11/2020	0,00 \$	93,02 \$	202002394
Permis 2020-02703	Transformation / Rénovation de bâtiment <i>Résidence mixte</i> 4854-22-6772-0-000-0000 1439292	HEBERT BERTRAND LES ENTREPRISES MATT LAMOUREUX INC. 900 906 RUE DES CASCADES	1	11/11/2020 06/11/2020 31/12/2020	15 000,00 \$	50,00 \$	202002400
Certificat 2020-02709	Changement d'usage ou de destination <i>Commercial</i> 4754-17-5220-0-000-0000 1439812	LE PETIT PONT 2465 2475 AVENUE SAINTE-ANNE		12/11/2020	0,00 \$	112,00 \$	202002410

Certificat 2020-02714	Changement d'usage ou de destination <i>Commercial</i> 4655-70-6940-0-000-0000 1700668	GESTION IMMOBILIERE ROBERT POIRIER INC 2840 BOULEVARD LAFRAMBOISE		13/11/2020	0,00 \$	112,00 \$	202002461
Certificat 2020-02716	Enseigne <i>Commercial</i> 4655-70-6940-0-000-0000 1700668	GESTION IMMOBILIERE ROBERT POIRIER INC Électricité M D enseignes inc. 2840 BOULEVARD LAFRAMBOISE		13/11/2020 01/12/2020 31/12/2020	3 150,00 \$	50,00 \$	202002461
Permis 2020-02718	Utilisation de l'emprise de rue et équipements municipaux <i>Commercial</i> 4753-78-3036-0-000-0000 1439959	9045-3861 QUEBEC INC CONSTRUCTION LESSARD 2085 RUE GIROUARD OUEST		17/11/2020 17/11/2020 23/11/2020	0,00 \$	151,16 \$	202002471
Permis 2020-02720	Transformation / Rénovation de bâtiment <i>Commercial</i> 4453-61-4846-0-000-0000 2255528	RENALD RACINE LTEE CONSTRUCTION MICHEL LECLERC 6365 GRAND RANG		16/11/2020 07/11/2020 30/11/2020	5 000,00 \$	50,00 \$	202002415
Permis 2020-02725	Transformation / Rénovation de bâtiment <i>Commercial</i> 4655-87-6140-0-000-0000 1700619,2544440	CONSTRUCTIONS ROBERT ROBIN INC (LES) CONSTRUCTIONS ROBERT ROBIN INC (LES) 760 770 BOULEVARD CASAVANT OUEST		16/11/2020 09/11/2020 20/02/2021	175 000,00 \$	525,00 \$	202002482
Certificat 2020-02734	Changement d'usage ou de destination <i>Commercial</i> 4655-87-6140-0-000-0000 1700619,2544440	CONSTRUCTIONS ROBERT ROBIN INC (LES) 770 BOULEVARD CASAVANT OUEST		16/11/2020	0,00 \$	112,00 \$	202002420
Certificat 2020-02746	Changement d'usage ou de destination <i>Commercial</i> 4754-09-6087-0-000-0000 1438533,1438535,3553933	MULTI-SERVICES SANTE RICHELIEU-YAMASKA 1275 RUE BLANCHET		17/11/2020	0,00 \$	0,00 \$	
Certificat 2020-02747	Enseigne <i>Commerce de gros non structurant</i> 5155-05-9592-0-000-0000 6311410	9286-8082 QUEBEC INC LES ENSEIGNES LECO LTÉE 4245 BOULEVARD LAURIER EST		17/11/2020 14/12/2020 31/12/2020	4 050,00 \$	50,00 \$	202002470

Permis 2020-02748	Utilisation de l'emprise de rue et équipements municipaux <i>Usage commercial et résidentiel mixte</i> 4853-19-1579-0-000-0000 1439555	IMMEUBLES G F INC (LES) IMMEUBLES G F INC (LES) 400 404 SAINT-SIMON / RUE SAINT-ANTOINE		16/11/2020 16/11/2020 18/11/2020	0,00 \$	93,02 \$	202002424
Permis 2020-02750	Transformation / Rénovation de bâtiment <i>Commercial</i> 4854-71-9446-0-000-0000 1297498	9015-8643 QUEBEC INC PLOMBERIE CHAUFFAGE ST-HYACINTHE 510 RUE SAINT-PIERRE OUEST		18/11/2020 23/11/2020 23/12/2020	3 500,00 \$	50,00 \$	202002429
Permis 2020-02753	Vente temporaire / Saisonnière <i>Commerce et bureaux non structurants</i> 4551-68-2598-0-000-0000 1967131	DEUX FRERES RIVEST SENC (LES) 5205 BOULEVARD LAURIER OUEST		19/11/2020 19/11/2020 22/12/2020	0,00 \$	214,00 \$	202002446
Permis 2020-02755	Transformation / Rénovation de bâtiment <i>Commerce et bureaux non structurants</i> 4753-99-1842-0-000-0000 5252047	DECORATION MALAR INC LES CONSTRUCTION PALARDY INC 1720 RUE DES CASCADES		18/11/2020 02/11/2020 30/11/2020	9 400,00 \$	50,00 \$	202002449
Permis 2020-02757	Utilisation de l'emprise de rue et équipements municipaux <i>Commerce et bureaux non structurants</i> 4451-94-8894-0-000-0000 5352458	GESTIONS RIENDEAU & LEVESQUE INC (LES) FPROTECTION INCENDIE 5925 BOULEVARD LAURIER OUEST		20/11/2020 20/11/2020 20/11/2020	0,00 \$	139,54 \$	202002458
Permis 2020-02761	Utilisation de l'emprise de rue et équipements municipaux <i>Commercial</i> 4854-00-7724-0-000-0000 1439558	9121-6143 QUEBEC INC CONSTRUCTION DENIS RIVARD 1405 1445 RUE DES CASCADES		20/11/2020 20/11/2020 26/11/2020	0,00 \$	151,16 \$	202002460
Permis 2020-02762	Transformation / Rénovation de bâtiment <i>Commercial</i> 4854-14-9809-0-000-0000 1439253	COURTEMANCHE & FRERE LTEE GIREL 875 RUE DESSAULLES		20/11/2020	28 686,00 \$	86,06 \$	202002465
Certificat 2020-02763	Enseigne <i>Commercial</i> 4551-05-1716-0-000-0000 5664742,5667707	ASSOCIATION DE LA CONSTRUCTION RICHELIEU-YAMASKA Électricité M D enseignes inc. 5875 BOULEVARD LAURIER OUEST		20/11/2020 15/10/2020 31/10/2020	1 650,00 \$	50,00 \$	202002479

Certificat 2020-02769	Changement d'usage ou de destination <i>Commercial</i> 4556-43-4103-0-000-0000 1700503	BONI TRANSPORT MENARD INC 3630 BOULEVARD LAFRAMBOISE		20/11/2020	0,00 \$	112,00 \$	
Permis 2020-02773	Raccordement services d'aqueduc et d'égouts <i>Commerce et bureaux non structurants</i> 4451-24-4054-0-000-0000 2255374,6311467	LAYOUN RAMY LAYOUN RAMY 6690 BOULEVARD LAURIER OUEST		24/11/2020 24/11/2020 27/11/2020	0,00 \$	152,55 \$	202002485
Permis 2020-02774	Utilisation de l'emprise de rue et équipements municipaux <i>Commercial</i> 4753-78-3036-0-000-0000 1439959	9045-3861 QUEBEC INC CONSTRUCTION LESSARD 2085 RUE GIROUARD OUEST		24/11/2020 24/11/2020 30/11/2020	0,00 \$	151,16 \$	202002508
Certificat 2020-02785	Changement d'usage ou de destination <i>Commerce et bureaux non structurants</i> 4551-38-1720-0-000-0000 2556590	9325-6725 QUEBEC INC. 5440 5460 BOULEVARD LAURIER OUEST		26/11/2020	0,00 \$	112,00 \$	
Certificat 2020-02791	Changement d'usage ou de destination <i>Commerce et bureaux non structurants</i> 4656-12-9952-0-000-0000 1700584,1700585,1700591	9218-3573 QUEBEC INC 5520 RUE MARTINEAU		30/11/2020 19/10/2020 19/10/2023	0,00 \$	112,00 \$	202002497

Nombre de logements créés	1
Nombre de logements supprimés	0
Nombre total de permis/cert.:	52
Valeur totale des travaux:	680 749,00 \$
Montant total des coûts:	6 320,34

*Le total "Nombre de logements créés" ne contient pas le nombre de logements créés des permis révoqués.
Le total "Nombre de logements supprimés" ne contient pas le nombre de logements supprimés des permis révoqués.
Le total "Valeur totale des travaux" ne contient pas la valeur des travaux des permis révoqués.*



VILLE DE SAINT-HYACINTHE

Liste des permis généraux et certificats émis

Permis/ Cert.	Type / Nature / Matricule / Cadastre	Propriétaire/Entrepreneur/Emplacement/ Secteur	Nb. log. Créé(s) / Supprimé(s)	Émission / Début / Fin prévue	Valeur	Montant	Reçu
Permis 2020-02613	Travaux dans l'emprise de rue <i>Industriel</i> 4756-03-9832-0-000-0000 1701918	8504865 CANADA INC Bertrand Mathieu Ltée 1195 RUE DANIEL-JOHNSON EST		05/11/2020 05/11/2020 07/11/2020	0,00 \$	93,02 \$	
Permis 2020-02617	Raccordement services d'aqueduc et d'égouts <i>Industriel</i> 4557-71-7682-0-000-0000 5012747	GESTION NODA INC EXCAVATION LUC BEAUREGARD 8605 AVENUE EMILIE-LETARTE		02/11/2020 02/11/2020 02/12/2020	0,00 \$	99,18 \$	202002348
Permis 2020-02624	Raccordement services d'aqueduc et d'égouts <i>Industrie à incidences faibles</i> 4354-93-2277-0-000-0000 6313539	CONSTRUCTION BUGERE INC LES ENTREPRISES PION 7225 7229 BOULEVARD CHOQUETTE		04/11/2020 04/11/2020 04/12/2020	0,00 \$	152,55 \$	202002338
Permis 2020-02626	Travaux dans l'emprise de rue <i>Industrie à incidences faibles</i> 4354-93-2277-0-000-0000 6313539	CONSTRUCTION BUGERE INC LES ENTREPRISES PION 7225 7229 BOULEVARD CHOQUETTE		04/11/2020 04/11/2020 06/11/2020	0,00 \$	93,02 \$	202002338
Permis 2020-02634	Construction Nouvelle <i>Industrie à incidences faibles</i> 4354-93-2277-0-000-0000 6313539	CONSTRUCTION BUGERE INC CONSTRUCTION BUGERE INC 7225 7229 BOULEVARD CHOQUETTE		04/11/2020 28/09/2020 01/03/2021	0,00 \$	0,00 \$	

Permis 2020-02662	Raccordement services d'aqueduc et d'égouts <i>Industriel</i> 4555-22-8365-0-000-0000 3675478	VITOEUF INC Excavation Laflamme et Ménard Inc. 3475 RUE PICARD		05/11/2020 05/11/2020 13/11/2020	0,00 \$	99,18 \$	202002388
Permis 2020-02663	Travaux dans l'emprise de rue <i>Industriel</i> 4555-22-8365-0-000-0000 3675478	VITOEUF INC Excavation Laflamme et Ménard Inc. 3475 RUE PICARD		05/11/2020 05/11/2020 07/11/2020	0,00 \$	93,02 \$	202002388
Permis 2020-02743	Construction Nouvelle <i>Industrie de hautes technologies</i> 4554-60-8116-0-000-0000 6365428	SAINT-HYACINTHE TECHNOPOLE Frare Gallant construction 2805 AVENUE JOSE-MARIA-ROSELL		17/11/2020 19/10/2020 06/09/2021	23 000 000,00 \$	5 000,00 \$	202002474
Certificat 2020-02767	Changement d'usage ou de destination <i>Industriel</i> 4656-25-3437-0-000-0000 6304078	AGROCENTRE ST-HYACINTHE INC 7605 AVENUE DUPLESSIS		20/11/2020	0,00 \$	112,00 \$	202002462

Nombre de logements créés	0
Nombre de logements supprimés	0
Nombre total de permis/cert.:	9
Valeur totale des travaux:	23 000 000,00 \$
Montant total des coûts:	5 741,97

*Le total "Nombre de logements créés" ne contient pas le nombre de logements créés des permis révoqués.
Le total "Nombre de logements supprimés" ne contient pas le nombre de logements supprimés des permis révoqués.
Le total "Valeur totale des travaux" ne contient pas la valeur des travaux des permis révoqués.*



VILLE DE SAINT-HYACINTHE

Liste des permis généraux et certificats émis

Permis/ Cert.	Type / Nature / Matricule / Cadastre	Propriétaire/Entrepreneur/Emplacement/ Secteur	Nb. log. Créé(s) / Supprimé(s)	Émission / Début / Fin prévue	Valeur	Montant	Reçu
Permis 2020-02599	Utilisation de l'emprise de rue et équipements municipaux <i>Voie publique</i> 4556-51-8808-0-000-0000 1702825	PETROLES ESSO CANADA SERVICE INFRASPEC AUTOROUTE JEAN-LESAGE		02/11/2020 02/11/2020 03/11/2020	0,00 \$	279,08 \$	202002311
Permis 2020-02618	Utilisation de l'emprise de rue et équipements municipaux <i>Institutionnel</i> 4753-79-3390-0-000-0000 1439701	CORPORATION EPISCOPALE CATHOLIQUE ROMAINE ST-HYACINTHE HELIOS 1900 RUE GIROUARD OUEST		06/11/2020 06/11/2020 06/11/2020	0,00 \$	139,54 \$	202002418
Permis 2020-02619	Bâtiment accessoire / de service <i>Institutionnel</i> 4955-23-9448-0-000-0000 1296083	VILLE DE SAINT-HYACINTHE VILLE DE SAINT-HYACINTHE 1915 RUE SAINT-MAURICE		03/11/2020 01/11/2020 31/12/2020	50 000,00 \$	0,00 \$	
Permis 2020-02629	Utilisation de l'emprise de rue et équipements municipaux <i>Voie publique</i> 4556-51-8808-0-000-0000 1702825	PETROLES ESSO CANADA SERVICE INFRASPEC AUTOROUTE JEAN-LESAGE		04/11/2020 04/11/2020 04/11/2020	0,00 \$	139,54 \$	202002345
Permis 2020-02648	Bâtiment accessoire / de service <i>Institutionnel</i> 4551-95-9538-0-000-0000 1967071	VILLE DE SAINT-HYACINTHE Les entreprises Francis Chagnon inc. 5065 RUE GOUIN		04/11/2020 04/11/2020 04/12/2020	3 000,00 \$	0,00 \$	

Permis 2020-02649	Utilisation de l'emprise de rue et équipements municipaux <i>Voie publique</i> 4556-51-8808-0-000-0000 1702825	PETROLES ESSO CANADA SERVICE INFRASPEC AUTOROUTE JEAN-LESAGE		05/11/2020 05/11/2020 05/11/2020	0,00 \$	139,54 \$	202002354
Permis 2020-02678	Agrandissement de bâtiment <i>Institution non structurante de la Ville</i> 4755-70-0103-0-000-0000 1438758	COMMISSION SCOLAIRE DE SAINT-HYACINTHE Construction Gératek Ltée 2250 AVENUE MAILHOT		09/11/2020 02/11/2020 01/09/2021	8 591 700,00 \$	5 000,00 \$	202002467
Permis 2020-02694	Utilisation de l'emprise de rue et équipements municipaux <i>Voie publique</i> 4556-51-8808-0-000-0000 1702825	PETROLES ESSO CANADA SERVICE INFRASPEC AUTOROUTE JEAN-LESAGE		10/11/2020 10/11/2020 11/11/2020	0,00 \$	139,54 \$	202002385
Certificat 2020-02706	Abattage d'arbres <i>Institutionnel</i> 4653-14-2243-0-000-0000 1969208,1969209 P	MINISTERE DE L'AGRICULTURE ARBRES CONSEILS INC. 3230 RUE SICOTTE		12/11/2020 12/10/2020 30/11/2019	3 000,00 \$	31,00 \$	
Certificat 2020-02708	Système géothermie <i>Institution non structurante de la Ville</i> 4755-70-0103-0-000-0000 1438758	COMMISSION SCOLAIRE DE SAINT-HYACINTHE Construction Gératek Ltée 2250 AVENUE MAILHOT		12/11/2020 09/11/2020 01/09/2021	156 000,00 \$	468,00 \$	202002467
Permis 2020-02712	Bâtiment accessoire / de service <i>Institutionnel</i> 4551-56-8354-0-000-0000 1967402	COMMISSION SCOLAIRE DE SAINT-HYACINTHE COMMISSION SCOLAIRE DE SAINT-HYACINTHE 5355 RUE JONCAIRE		13/11/2020 13/11/2020 31/12/2020	400,00 \$	50,00 \$	202002426
Certificat 2020-02766	Enseigne <i>Récréatif extensif (Incidence sur le milieu)</i> 4755-13-7101-0-000-0000 5412500,5412501	SOCIETE D'AGRICULTURE DE SAINT-HYACINTHE (LA) DEK HOCKEY SAINT-HYACINTHE (9320-8346 QC INC) 2720 AVENUE BEAUPARLANT		20/11/2020 01/10/2020 16/11/2020	1 500,00 \$	50,00 \$	202002466

Nombre de logements créés	0
Nombre de logements supprimés	0
Nombre total de permis/cert.:	12
Valeur totale des travaux:	8 805 600,00 \$
Montant total des coûts:	6 436,24

*Le total "Nombre de logements créés" ne contient pas le nombre de logements créés des permis révoqués.
Le total "Nombre de logements supprimés" ne contient pas le nombre de logements supprimés des permis révoqués.
Le total "Valeur totale des travaux" ne contient pas la valeur des travaux des permis révoqués.*



VILLE DE SAINT-HYACINTHE

Liste des permis généraux et certificats émis

Permis/ Cert.	Type / Nature / Matricule / Cadastre	Propriétaire/Entrepreneur/Emplacement/ Secteur	Nb. log. Créé(s) / Supprimé(s)	Émission / Début / Fin prévue	Valeur	Montant	Reçu
Permis 2020-02515	Travaux dans l'emprise de rue - Sciage de bordures et trottoirs <i>Unifamiliale isolée</i> 5156-30-4015-0-000-0000 2037669	CERBO PAOLO 4720 RUE MARQUETTE		01/11/2020 01/11/2020 15/11/2020	0,00 \$	161,60 \$	202002241
Permis 2020-02517	Travaux dans l'emprise de rue - Sciage de bordures et trottoirs <i>Unifamiliale jumelée</i> 4651-52-7603-0-000-0000 4039640,4039648 PC	CONSTRUCTIONS LUC LOISELLE INC (LES) 4740 RUE DU VERT		01/11/2020 01/11/2020 15/11/2020	0,00 \$	204,69 \$	202002257
Permis 2020-02518	Travaux dans l'emprise de rue - Sciage de bordures et trottoirs <i>Unifamiliale jumelée</i> 4651-52-7009-0-000-0000 4039639,4039648 PC	CONSTRUCTIONS LUC LOISELLE INC (LES) 4744 RUE DU VERT		01/11/2020 01/11/2020 15/11/2020	0,00 \$	204,69 \$	202002257
Permis 2020-02601	Travaux dans l'emprise de rue - Sciage de bordures et trottoirs <i>Bifamiliale isolée</i> 4855-85-9153-0-000-0000 1701970	HEBERT JEAN-FRANCOIS 12055 RUE YAMASKA		01/11/2020 01/11/2020 15/11/2020	0,00 \$	125,69 \$	202002319
Permis 2020-02606	Transformation / Rénovation de bâtiment <i>Unifamiliale isolée</i> 5255-06-0851-0-000-0000 2038222	HEBERT JACQUELINE EXCAVATION P. LARAMÉE FILS 4985 CHEMIN DU RACCOURCI		02/11/2020 16/11/2020 10/12/2020	16 000,00 \$	50,00 \$	202002312

Permis 2020-02607	Bâtiment accessoire / de service <i>Unifamiliale isolée</i> 4752-33-8242-0-000-0000 1299525	GENDRON BRUNO GENDRON BRUNO 16450 RUE DES PEUPLIERS		02/11/2020 02/11/2020 31/12/2020	2 000,00 \$	50,00 \$	202002322
Permis 2020-02610	Transformation / Rénovation de bâtiment <i>Résidence: 5-6 logis isolés</i> 4654-24-3272-0-000-0000 1966638	MORIN SERGE ALERTE FISSURE INC. 2820 2830 AVENUE DUMESNIL		02/11/2020 10/11/2020 27/11/2020	25 000,00 \$	75,00 \$	202002314
Permis 2020-02612	Transformation / Rénovation de bâtiment <i>Unifamiliale isolée</i> 4853-90-2907-0-000-0000 1296454	ABIB RABAH ABIB RABAH 17050 AVENUE DU FRERE-ANDRE		02/11/2020 03/11/2020 15/12/2020	20 000,00 \$	60,00 \$	202002316
Permis 2020-02615	Transformation / Rénovation de bâtiment <i>Résidence: 5-6 logis isolés</i> 4853-49-0454-0-000-0000 1439484	COOP HAB CONCORDE ST HYA GEMEX CONSTRUCTION 191 195 AVENUE DE LA CONCORDE NORD		02/11/2020 02/11/2020 01/06/2021	29 000,00 \$	87,00 \$	202002325
Permis 2020-02620	Démolition <i>Unifamiliale isolée</i> 5053-29-6891-0-000-0000 4121812	CHARBONNEAU MAXIME MICHEL LUSSIER 17410 IMPASSE DU BOISE		03/11/2020 14/10/2020 31/10/2020	0,00 \$	50,00 \$	202002453
Permis 2020-02621	Démolition <i>Unifamiliale isolée</i> 4853-67-5353-0-000-0000 1297492,4302655	LAFRANCE ROGER CONSTRUCTION RÉNOVATION R. BLAIN 15320 AVENUE DE LA CONCORDE SUD		03/11/2020 30/10/2020 31/03/2021	0,00 \$	50,00 \$	202002355
Permis 2020-02622	Agrandissement de bâtiment <i>Unifamiliale isolée</i> 4853-67-5353-0-000-0000 1297492,4302655	LAFRANCE ROGER CONSTRUCTION RÉNOVATION R. BLAIN 15320 AVENUE DE LA CONCORDE SUD		03/11/2020 30/10/2020 31/03/2021	57 000,00 \$	171,00 \$	202002355
Permis 2020-02623	Transformation / Rénovation de bâtiment <i>Unifamiliale isolée</i> 4752-07-7822-0-000-0000 1296846	CHARTIER JEAN CHARTIER JEAN 15825 AVENUE RICHELIEU		03/11/2020 03/11/2020 30/11/2020	0,00 \$	50,00 \$	202002326
Permis 2020-02627	Raccordement services d'aqueduc et d'égouts <i>Bifamiliale isolée</i> 4754-58-9610-0-000-0000 1438707	DICKIE CHARLOTTE EXCAVATION, FISSURES ET DRAIN FRANÇAIS S.J. ENR. 2220 2224 AVENUE BEAUPARLANT		03/11/2020 03/11/2020 03/12/2020	0,00 \$	99,18 \$	202002358

Permis 2020-02628	Utilisation de l'emprise de rue et équipements municipaux <i>Unifamiliale isolée</i> 4452-82-9540-0-000-0000 3216004	MORIN LYNE MORIN LYNE 1789 AVENUE DE DIEPPE		05/11/2020 05/11/2020 11/11/2020	0,00 \$	151,16 \$	202002350
Permis 2020-02630	Transformation / Rénovation de bâtiment <i>Unifamiliale isolée</i> 4855-80-7745-0-000-0000 1296180	LEFEBVRE DANIEL LEFEBVRE DANIEL 12750 AVENUE CHICOINE		03/11/2020 01/09/2020 31/12/2020	6 000,00 \$	50,00 \$	202002339
Permis 2020-02632	Transformation / Rénovation de bâtiment <i>Unifamiliale isolée</i> 4752-79-6952-0-000-0000 1296706	GADBOIS LUCILLE S. AIR FORTIER 16170 AVENUE FONTAINE		03/11/2020 23/11/2020 23/11/2020	5 761,00 \$	50,00 \$	202002341
Permis 2020-02633	Transformation / Rénovation de bâtiment <i>Unifamiliale isolée</i> 5156-30-4015-0-000-0000 2037669	CERBO PAOLO CERBO PAOLO 4720 RUE MARQUETTE		03/11/2020 07/11/2020 31/08/2021	15 000,00 \$	50,00 \$	202002342; 202002343; 202002344
Permis 2020-02635	Construction Nouvelle <i>Unifamiliale jumelée</i> 4451-78-6981-0-000-0000 6346234	CONSTRUCTIONS ROBERT ROBIN INC (LES) CONSTRUCTIONS ROBERT ROBIN INC (LES) 5595 RUE GERARD-DUPRE	1	04/11/2020 15/11/2020 30/06/2021	195 000,00 \$	332,00 \$	202002483
Permis 2020-02636	Raccordement services d'aqueduc et d'égouts <i>Unifamiliale jumelée</i> 4451-78-6981-0-000-0000 6346234	CONSTRUCTIONS ROBERT ROBIN INC (LES) 5595 RUE GERARD-DUPRE		04/11/2020	0,00 \$	152,55 \$	202002483
Permis 2020-02637	Construction Nouvelle <i>Unifamiliale jumelée</i> 4451-78-6969-0-000-0000 6346233	CONSTRUCTIONS ROBERT ROBIN INC (LES) CONSTRUCTIONS ROBERT ROBIN INC (LES) 5585 RUE GERARD-DUPRE	1	04/11/2020 15/11/2020 30/06/2021	215 000,00 \$	332,00 \$	202002484
Permis 2020-02638	Raccordement services d'aqueduc et d'égouts <i>Unifamiliale jumelée</i> 4451-78-6969-0-000-0000 6346233	CONSTRUCTIONS ROBERT ROBIN INC (LES) 5585 RUE GERARD-DUPRE		04/11/2020	0,00 \$	152,55 \$	202002484

Permis 2020-02641	Transformation / Rénovation de bâtiment <i>Unifamiliale isolée</i> 4752-15-1667-0-000-0000 1297039	DUPONT GHISLAIN M. R. Plus inc. 16025 AVENUE ROY		04/11/2020 05/11/2020 06/11/2020	7 000,00 \$	50,00 \$	202002346
Certificat 2020-02650	Installation septique <i>Unifamiliale isolée</i> 4153-71-6216-0-000-0000 6071226	SERRES ROSAIRE PION & FILS INC (LES) AGLAÉ PION 8150 GRAND RANG		04/11/2020 12/10/2020 19/10/2020	0,00 \$	50,00 \$	202002370
Permis 2020-02651	Construction Nouvelle <i>Unifamiliale jumelée</i> 4451-79-3115-0-000-0000 6346228	LES CONSTRUCTIONS ROBERT ROBIN INC. LES CONSTRUCTIONS ROBERT ROBIN INC. 1490 AVENUE ROLAND-SALVAIL	1	04/11/2020 23/11/2020 31/05/2021	180 000,00 \$	332,00 \$	202002369
Permis 2020-02652	Raccordement services d'aqueduc et d'égouts <i>Unifamiliale jumelée</i> 4451-79-3115-0-000-0000 6346228	LES CONSTRUCTIONS ROBERT ROBIN INC. 1490 AVENUE ROLAND-SALVAIL		04/11/2020	0,00 \$	152,55 \$	202002369
Permis 2020-02653	Construction Nouvelle <i>Unifamiliale jumelée</i> 4451-79-3127-0-000-0000 6346227	LES CONSTRUCTIONS ROBERT ROBIN INC. LES CONSTRUCTIONS ROBERT ROBIN INC. 1500 AVENUE ROLAND-SALVAIL	1	04/11/2020 23/11/2020 31/05/2021	180 000,00 \$	332,00 \$	202002368
Permis 2020-02654	Raccordement services d'aqueduc et d'égouts <i>Unifamiliale jumelée</i> 4451-79-3127-0-000-0000 6346227	LES CONSTRUCTIONS ROBERT ROBIN INC. 1500 AVENUE ROLAND-SALVAIL		04/11/2020	0,00 \$	152,55 \$	202002368
Certificat 2020-02655	Installation septique <i>Unifamiliale isolée</i> 4155-49-1928-0-000-0000 2256321	MORENCY MATHIEU 5900 RANG DES PETITS-ETANGS		04/11/2020	0,00 \$	50,00 \$	202002502
Permis 2020-02656	Arrosage <i>Résidence 4 logis isolés</i> 4052-59-7866-0-000-0000 2255571	PALARDY DENIS 8625 GRAND RANG		05/11/2020 05/11/2020 05/11/2020	0,00 \$	0,00 \$	
Permis 2020-02658	Arrosage <i>Résidence 4 logis isolés</i> 4857-12-4611-0-000-0000 6011684	CONSTRUCTIONS PALARDY INC (LES) 5030 5034 AVENUE JOSEPH-BISTODEAU		05/11/2020 05/11/2020 19/11/2020	0,00 \$	56,00 \$	202002353

Permis 2020-02659	Arrosage <i>Résidence 4 logis isolés</i> 4857-12-3419-0-000-0000 6011683	PALARDY YANNICK 5040 5044 AVENUE JOSEPH-BISTODEAU		05/11/2020 05/11/2020 19/11/2020	0,00 \$	56,00 \$	202002386
Permis 2020-02660	Raccordement services d'aqueduc et d'égouts <i>Unifamiliale isolée</i> 5255-06-0851-0-000-0000 2038222	HEBERT JACQUELINE Excavation Pierre Laramée 4985 CHEMIN DU RACCOURCI		05/11/2020 05/11/2020 13/11/2020	0,00 \$	99,18 \$	202002455
Permis 2020-02661	Travaux dans l'emprise de rue <i>Unifamiliale isolée</i> 5255-06-0851-0-000-0000 2038222	HEBERT JACQUELINE Excavation Pierre Laramée 4985 CHEMIN DU RACCOURCI		05/11/2020 05/11/2020 07/11/2020	0,00 \$	93,02 \$	202002455
Permis 2020-02664	Transformation / Rénovation de bâtiment <i>Unifamiliale isolée</i> 4955-76-9345-0-000-0000 2038698	BUSSIÈRES GEORGES BUSSIÈRES GEORGES 2975 CHEMIN GIARD		05/11/2020 01/10/2020 31/12/2020	1 200,00 \$	50,00 \$	202002356
Permis 2020-02665	Transformation / Rénovation de bâtiment <i>Bifamiliale isolée</i> 4854-72-2483-0-000-0000 1298326	DANDURAND FELIX ARMOIRES BM 15250 15260 AVENUE SAINT-LOUIS		05/11/2020 19/01/2021 22/01/2021	8 000,00 \$	50,00 \$	202002360
Certificat 2020-02666	Clôture <i>Unifamiliale jumelée</i> 4852-27-8132-0-000-0000 6048252	MICHAUD JULIEN MARTIN BELLEVILLE 2245 AVENUE PHILIPPE-LORD		06/11/2020 10/08/2020 13/08/2020	2 100,00 \$	50,00 \$	202002361
Permis 2020-02667	Utilisation de l'emprise de rue et équipements municipaux <i>Unifamiliale isolée</i> 4754-58-2859-0-000-0000 1438703	PIGEON FELIX TERRASSEMENT LUC DÉRY INC. 2264 AVENUE BEAUPARLANT		06/11/2020 06/11/2020 08/11/2020	0,00 \$	93,02 \$	202002469
Permis 2020-02668	Construction Nouvelle <i>Unifamiliale jumelée</i> 4852-27-6069-0-000-0000 6048249	9122-6787 QUEBEC INC LES CONSTRUCTIONS MARTIN CARRIÈRE INC 2280 AVENUE PHILIPPE-LORD	1	06/11/2020 16/11/2020 01/07/2021	175 000,00 \$	332,00 \$	202002366

Permis 2020-02669	Raccordement services d'aqueduc et d'égouts <i>Unifamiliale jumelée</i> 4852-27-6069-0-000-0000 6048249	9122-6787 QUEBEC INC 2280 AVENUE PHILIPPE-LORD		06/11/2020	0,00 \$	152,55 \$	202002366
Permis 2020-02670	Raccordement services d'aqueduc et d'égouts <i>Unifamiliale isolée</i> 4855-94-7449-0-000-0000 1701293	PARADIS MARCEL 12100 RUE YAMASKA		06/11/2020 06/11/2020 06/12/2020	0,00 \$	152,55 \$	202002362
Permis 2020-02671	Construction Nouvelle <i>Unifamiliale jumelée</i> 4852-27-4680-0-000-0000 6048248	9122-6787 QUEBEC INC LES CONSTRUCTIONS MARTIN CARRIÈRE INC 2290 AVENUE PHILIPPE-LORD	1	06/11/2020 16/11/2020 01/07/2021	175 000,00 \$	332,00 \$	202002365
Permis 2020-02672	Raccordement services d'aqueduc et d'égouts <i>Unifamiliale jumelée</i> 4852-27-4680-0-000-0000 6048248	9122-6787 QUEBEC INC 2290 AVENUE PHILIPPE-LORD		06/11/2020	0,00 \$	152,55 \$	202002365
Permis 2020-02673	Transformation / Rénovation de bâtiment <i>Résidence: 5-6 logis isolés</i> 4655-78-7902-0-001-0002 1702506,1702503 PC,1702504 PC	RAYMOND ISABELLE LES HABITATIONS PELLO INC. 3220 AVENUE MARIE-RIVIER app.102		06/11/2020 05/11/2020 01/02/2021	15 000,00 \$	50,00 \$	202002367
Permis 2020-02676	Transformation / Rénovation de bâtiment <i>Unifamiliale isolée</i> 4456-62-1654-0-000-0000 2255769	LAMOUREUX-CARON AMELIE LAMOUREUX-CARON AMELIE 6325 AVENUE DES CEDRES		09/11/2020 09/11/2020 15/02/2021	13 000,00 \$	50,00 \$	202002371
Permis 2020-02677	Transformation / Rénovation de bâtiment <i>Unifamiliale jumelée</i> 4855-25-0980-0-000-0000 1701121	GUIMOND GERALD GUIMOND GERALD 1137 RUE BERNARD-LAMONTAGNE		09/11/2020 01/05/2020 01/12/2020	19 000,00 \$	57,00 \$	202002372
Permis 2020-02679	Raccordement services d'aqueduc et d'égouts <i>Unifamiliale isolée</i> 5156-41-0286-0-000-0000 2036780	DOUCET JEAN-PHILIPPE Excavation Pierre Laramée 13875 AVENUE VERTEFEUILLE		06/11/2020 06/11/2020 06/12/2020	0,00 \$	99,18 \$	

Permis 2020-02681	Transformation / Rénovation de bâtiment <i>Unifamiliale isolée</i> 4752-99-4043-0-000-0000 1297813	CAMACHO ERNESTO M. R. Plus inc. 2490 RUE SAINTE-MADELEINE		09/11/2020 18/11/2020 18/11/2020	5 900,00 \$	50,00 \$	202002395
Permis 2020-02686	Bâtiment accessoire / de service <i>Unifamiliale isolée</i> 5055-18-1610-0-000-0000 2037039	GOGUEN SUZETTE RAPHAËL CÔTÉ 12690 BOULEVARD DANSEREAU		09/11/2020 09/11/2020 30/11/2020	1 500,00 \$	50,00 \$	202002378
Certificat 2020-02687	Abattage d'arbres <i>Unifamiliale isolée</i> 4753-03-9521-0-000-0000 1966162	RICHER LOUISE EMONDAGE MASKA 2912 2920 RUE GIROUARD OUEST		09/11/2020 10/11/2020 30/11/2020	1 500,00 \$	31,00 \$	202002407
Certificat 2020-02695	Clôture <i>Unifamiliale isolée</i> 4852-17-4336-0-000-0000 6195205	MORNEAU JEAN-FRANCOIS CLÔTURES DISTINCTION 2365 RUE LAMBERT-SARAZIN		10/11/2020 26/10/2020 03/11/2020	1 900,00 \$	50,00 \$	202002382
Permis 2020-02696	Transformation / Rénovation de bâtiment <i>Unifamiliale isolée</i> 4955-53-1767-0-000-0000 1296070	10251208 CANADA INC Jade Dufour 12795 AVENUE PETITCLERC		10/11/2020 10/11/2020 21/12/2020	5 000,00 \$	50,00 \$	202002489
Permis 2020-02697	Raccordement services d'aqueduc et d'égouts <i>Trifamiliale isolée</i> 5256-51-3963-0-000-0000 4399427,4399428,4399429,4399430	ST-JACQUES MICHEL PLOMBERIE RÉJEAN LEMELIN INC. 14695 14705 AVENUE DES ERABLES-ARGENTES		10/11/2020 10/11/2020 21/11/2020	0,00 \$	99,18 \$	202002383
Permis 2020-02698	Transformation / Rénovation de bâtiment <i>Unifamiliale en rangée</i> 4855-46-8028-0-000-0000 1700964	BOUCHER MELANIE BOUCHER MELANIE 1850 IMPASSE D'ARSIGNY		10/11/2020 14/11/2020 14/12/2020	5 000,00 \$	50,00 \$	202002421
Permis 2020-02699	Bâtiment accessoire / de service <i>Unifamiliale isolée</i> 4452-97-5675-0-000-0000 6102589	LALIBERTE ALAIN LALIBERTE ALAIN 2130 AVENUE JEANNE-DAIGLE		11/11/2020 27/05/2019 30/05/2019	1 149,00 \$	50,00 \$	202002390
Certificat 2020-02702	Clôture <i>Unifamiliale jumelée</i> 4953-69-5823-0-000-0000 5789353	ALLARD ANDRE ALLARD ANDRE 16875 AVENUE GERARD-PRESSEAU		11/11/2020 26/06/2020 29/06/2020	1 200,00 \$	50,00 \$	202002391

Permis 2020-02704	Bâtiment accessoire / de service <i>Unifamiliale isolée</i> 4654-93-0328-0-000-0000 1966334	PREVOSTO PASCAL PREVOSTO PASCAL 2435 RUE NELSON		12/11/2020 12/11/2020 12/11/2021	12 000,00 \$	50,00 \$	
Certificat 2020-02705	Clôture <i>Unifamiliale isolée</i> 5055-78-1219-0-000-0000 5191065	GUILMAIN DANIEL GUILMAIN DANIEL 3960 RUE JOLIBOIS		12/11/2020 01/04/2021 30/06/2021	1 000,00 \$	50,00 \$	202002505
Permis 2020-02707	Raccordement services d'aqueduc et d'égouts <i>Résidence: 5-6 logis isolés</i> 4654-24-3272-0-000-0000 1966638	MORIN SERGE ALERTE FISSURE INC. 2820 2830 AVENUE DUMESNIL		16/11/2020 16/11/2020 16/12/2020	0,00 \$	99,18 \$	202002406
Certificat 2020-02710	Clôture <i>Unifamiliale en rangée</i> 4452-74-2983-0-000-0000 6164483	ROBICHAUD SEBASTIEN CLÔTURE DISCTINCTION 2640 AVENUE JEAN-NOEL-DION		12/11/2020 19/10/2020 30/10/2020	5 047,00 \$	50,00 \$	202002403
Permis 2020-02711	Bâtiment accessoire / de service <i>Unifamiliale isolée</i> 4953-78-4161-0-000-0000 6263882	GINGRAS ALEXANDRE GINGRAS ALEXANDRE 17035 AVENUE GEORGES-AIME		12/11/2020 12/11/2020 10/12/2020	14 000,00 \$	50,00 \$	202002399
Permis 2020-02713	Bâtiment accessoire / de service <i>Unifamiliale isolée</i> 4855-15-1979-0-000-0000 1701167	GUETTAL MUSTAPHA SYLVAIN DUPONT 2130 IMPASSE FLEURY		13/11/2020 13/11/2020 30/11/2020	3 400,00 \$	50,00 \$	202002409
Permis 2020-02715	Travaux dans l'emprise de rue - Sciage de bordures et trottoirs <i>Unifamiliale isolée</i> 5256-24-7861-0-000-0000 3524799	COUTURE MAXIME 14455 AVENUE DES ERABLES-ARGENTES		13/11/2020 09/11/2020 22/11/2020	0,00 \$	100,00 \$	202002411
Permis 2020-02717	Transformation / Rénovation de bâtiment <i>Unifamiliale isolée</i> 4552-37-3443-0-000-0000 1967572	VIZCARRA BARRENECHEA RENSO Les fenêtres Québécoises inc. 1850 AVENUE CASTELNEAU		16/11/2020 17/11/2020 17/11/2020	9 649,00 \$	50,00 \$	202002413

Permis 2020-02719	Utilisation de l'emprise de rue et équipements municipaux <i>Résidence mixte</i> 4853-09-0929-0-001-0014 1440473,1440457 PC,1440458 PC,1440476 PC	GONZALEZ-MARTINEZ CHRISTIAN PAUL DAVIS ST-HYACINTHE 1620 ALLEE DU MARCHE app.303		16/11/2020 16/11/2020 22/11/2020	0,00 \$	151,16 \$	202002414
Permis 2020-02721	Transformation / Rénovation de bâtiment <i>Résidence: 5-6 logis isolés</i> 4652-18-4791-0-000-0000 1966982	TESSIER CAROLE PIERRE-LUC BEAUCHEMIN 1036 1040 AVENUE BIENVILLE	1	16/11/2020	2 000,00 \$	50,00 \$	202002491
Permis 2020-02722	Utilisation de l'emprise de rue et équipements municipaux <i>Unifamiliale isolée</i> 4755-74-8847-0-000-0000 1439144	BERUBE FRANCIS GROUPE VERTECH 2355 AVENUE ST-GERMAIN		16/11/2020 16/11/2020 18/11/2020	0,00 \$	93,02 \$	202002416
Permis 2020-02723	Agrandissement de bâtiment <i>Résidence communautaire : 7-16 chambres</i> 4853-67-8794-0-000-0000 1297520	REYES CASTILLO JOSE MIGUEL EXCAVATION DEMERS & CONSTRUCTION SIMARD 910 RUE SAINT-PIERRE OUEST		16/11/2020 15/04/2021 01/12/2021	240 000,00 \$	720,00 \$	202002454
Certificat 2020-02724	Déplacement d'une construction <i>Résidentiel</i> 4351-94-1460-0-000-0000 2255405	GESTION SYLVAIN RODIER INC GESTION SYLVAIN RODIER INC 7060 7090 BOULEVARD LAURIER OUEST		16/11/2020 05/11/2020 15/03/2021	12 000,00 \$	50,00 \$	202002443
Permis 2020-02726	Construction Nouvelle <i>Unifamiliale en rangée</i> 4451-89-1614-0-000-0000 6346248	LES CONSTRUCTIONS ROBERT ROBIN INC LES CONSTRUCTIONS ROBERT ROBIN INC 5620 RUE GERARD-DUPRE	1	16/11/2020 01/11/2020 01/06/2021	175 000,00 \$	332,00 \$	202002434
Permis 2020-02727	Raccordement services d'aqueduc et d'égouts <i>Unifamiliale en rangée</i> 4451-89-1614-0-000-0000 6346248	LES CONSTRUCTIONS ROBERT ROBIN INC 5620 RUE GERARD-DUPRE		16/11/2020	0,00 \$	152,55 \$	202002434
Permis 2020-02728	Construction Nouvelle <i>Unifamiliale en rangée</i> 4451-89-1423-0-000-0000 6346247	LES CONSTRUCTIONS ROBERT ROBIN INC LES CONSTRUCTIONS ROBERT ROBIN INC 5630 RUE GERARD-DUPRE	1	16/11/2020 01/11/2020 01/06/2021	175 000,00 \$	332,00 \$	202002435

Permis 2020-02729	Raccordement services d'aqueduc et d'égouts <i>Unifamiliale en rangée</i> 4451-89-1423-0-000-0000 6346247	LES CONSTRUCTIONS ROBERT ROBIN INC 5630 RUE GERARD-DUPRE		16/11/2020	0,00 \$	152,55 \$	202002435
Permis 2020-02730	Construction Nouvelle <i>Unifamiliale en rangée</i> 4451-89-1329-0-000-0000 6346246	LES CONSTRUCTIONS ROBERT ROBIN INC LES CONSTRUCTIONS ROBERT ROBIN INC 5640 RUE GERARD-DUPRE	1	16/11/2020 01/11/2020 01/06/2021	175 000,00 \$	332,00 \$	202002436
Permis 2020-02731	Raccordement services d'aqueduc et d'égouts <i>Unifamiliale en rangée</i> 4451-89-1329-0-000-0000 6346246	LES CONSTRUCTIONS ROBERT ROBIN INC 5640 RUE GERARD-DUPRE		16/11/2020	0,00 \$	152,55 \$	202002436
Permis 2020-02732	Construction Nouvelle <i>Unifamiliale en rangée</i> 4451-89-1238-0-000-0000 6346245	LES CONSTRUCTIONS ROBERT ROBIN INC LES CONSTRUCTIONS ROBERT ROBIN INC 5650 RUE GERARD-DUPRE	1	16/11/2020 01/11/2020 01/06/2021	175 000,00 \$	332,00 \$	202002433
Permis 2020-02733	Raccordement services d'aqueduc et d'égouts <i>Unifamiliale en rangée</i> 4451-89-1238-0-000-0000 6346245	LES CONSTRUCTIONS ROBERT ROBIN INC 5650 RUE GERARD-DUPRE		16/11/2020	0,00 \$	152,55 \$	202002433
Permis 2020-02735	Transformation / Rénovation de bâtiment <i>Bifamiliale isolée</i> 4855-48-5247-0-000-0000 1700896	GESTION PATRICE FONTAINE INC GESTION PATRICE FONTAINE INC 1970 1980 AVENUE LAPERLE		16/11/2020 15/07/2020 01/12/2020	650,00 \$	50,00 \$	202002440
Permis 2020-02736	Agrandissement de bâtiment <i>Unifamiliale isolée</i> 4959-16-7524-0-000-0000 1702233	BRODEUR KATY BRODEUR KATY 8005 CHEMIN DU RAPIDE-PLAT NORD		16/11/2020 01/12/2020 31/08/2021	50 000,00 \$	150,00 \$	202002452
Certificat 2020-02737	Clôture <i>Unifamiliale jumelée</i> 4954-60-1533-0-000-0000 5789341	DOZOIS ANNIE CLÔTURE HI-TECH 16740 AVENUE GERARD-PRESSEAU		16/11/2020 05/10/2020 09/10/2020	2 500,00 \$	50,00 \$	
Certificat 2020-02738	Clôture <i>Trifamiliale isolée</i> 4754-40-1157-0-000-0000 1965748	JODOIN MARTINE CLOTURES HITECH 2200 2216 RUE LA FONTAINE		16/11/2020 01/08/2020 30/11/2020	1 400,00 \$	50,00 \$	202002448

Certificat 2020-02739	Clôture <i>Unifamiliale jumelée</i> 4852-17-5249-0-000-0000 6195206	BOULAY VERONIQUE CLÔTURE DISTINCTION 2355 RUE LAMBERT-SARAZIN		16/11/2020 01/10/2020 31/10/2020	5 400,00 \$	50,00 \$	202002432
Permis 2020-02740	Bâtiment accessoire / de service <i>Unifamiliale jumelée</i> 4953-69-7177-0-000-0000 5789335	HOULE JEAN-SEBASTIEN CABANON FONTAINE 16830 AVENUE GERARD-PRESSEAU		16/11/2020 01/09/2019 20/09/2019	5 000,00 \$	50,00 \$	
Certificat 2020-02742	Clôture <i>Unifamiliale isolée</i> 4852-27-1843-0-000-0000 6048256	COURNOYER DAVID COURNOYER DAVID 2285 AVENUE PHILIPPE-LORD		17/11/2020 01/07/2020 30/07/2020	3 500,00 \$	50,00 \$	202002468
Certificat 2020-02744	Clôture <i>Unifamiliale isolée</i> 4455-29-2263-0-000-0000 2255764	CROUSSET AMELIE CLÔTURE 10-VISIONS 6005 AVENUE DES CHAMPS		17/11/2020 01/09/2020 24/09/2020	4 192,00 \$	50,00 \$	
Permis 2020-02745	Bâtiment accessoire / de service <i>Unifamiliale jumelée</i> 4852-27-6830-0-000-0000 6048253	MARTEL JEAN-GUY CABANON FONTAINE 2255 AVENUE PHILIPPE-LORD		17/11/2020 01/06/2020 01/07/2020	3 500,00 \$	50,00 \$	202002423
Permis 2020-02751	Raccordement services d'aqueduc et d'égouts <i>Résidence : 9 logis et plus variés</i> 4456-38-9206-0-000-0000 2256937	9371-4640 QUEBEC INC 9370-1647 QUÉBEC INC 6800 BOULEVARD LAFRAMBOISE		23/11/2020 23/11/2020 23/12/2020	0,00 \$	152,55 \$	202002450
Permis 2020-02752	Travaux dans l'emprise de rue <i>Résidence : 9 logis et plus variés</i> 4456-38-9206-0-000-0000 2256937	9371-4640 QUEBEC INC 9370-1647 QUÉBEC INC 6800 BOULEVARD LAFRAMBOISE		18/11/2020 23/11/2020 25/11/2020	0,00 \$	93,02 \$	202002450
Certificat 2020-02754	Clôture <i>Résidence: 5-6 logis isolés</i> 4452-74-4840-0-000-0000 6333045 PC,6333047	CONSTRUCTIONS ROBIN INC (LES) CONSTRUCTIONS ROBIN INC (LES) 1790 1800 RUE LAURE-CONAN		18/11/2020 20/11/2020 31/01/2021	6 000,00 \$	50,00 \$	202002437
Permis 2020-02756	Utilisation de l'emprise de rue et équipements municipaux <i>Résidence : 9 logis et plus variés</i> 4753-89-7373-0-000-0000 1439733,1439735,3753438	GESTIONS RIENDEAU & LEVESQUE INC (LES) FPROTECTION INCENDIE 1705 RUE GIROUARD OUEST		20/11/2020 20/11/2020 20/11/2020	0,00 \$	139,54 \$	202002458

Permis 2020-02758	Raccordement services d'aqueduc et d'égouts <i>Résidence : 9 logis et plus variés</i> 4456-48-1206-0-000-0000 2256938	INVESTISSEMENT MB INC OUELLETTE HABITATIONS 6780 BOULEVARD LAFRAMBOISE		23/11/2020 23/11/2020 27/11/2020	0,00 \$	152,55 \$	202002493
Permis 2020-02759	Travaux dans l'emprise de rue <i>Résidence : 9 logis et plus variés</i> 4456-48-1206-0-000-0000 2256938	INVESTISSEMENT MB INC OUELLETTE HABITATIONS 6780 BOULEVARD LAFRAMBOISE		23/11/2020 23/11/2020 25/11/2020	0,00 \$	93,02 \$	202002493
Permis 2020-02760	Transformation / Rénovation de bâtiment <i>Unifamiliale isolée</i> 4752-49-5754-0-000-0000 1296918	LORANGER AMELIE LES TOITS PERMANENTS DU QUÉBEC 2830 RUE SAINT-CHARLES		19/11/2020 23/11/2020 29/11/2020	20 000,00 \$	60,00 \$	202002459
Permis 2020-02764	Transformation / Rénovation de bâtiment <i>Unifamiliale en rangée</i> 4953-67-5002-0-000-0000 1295771	DESLAURIERS JOCELYNE L ET L HABITATIONS INC. 895 RUE CHARBONNEAU		20/11/2020 11/01/2021 31/05/2021	35 000,00 \$	105,00 \$	202002451
Certificat 2020-02765	Clôture <i>Unifamiliale jumelée</i> 4953-68-4591-0-000-0000 5789358	FAIZOUN CONSTANTINE DOV FAIZOUN CONSTANTINE DOV 16890 AVENUE GEORGES-AIME		20/11/2020 01/06/2020 30/06/2020	1,00 \$	50,00 \$	
Certificat 2020-02768	Abattage d'arbres <i>Résidentiel</i> 5156-75-5944-0-000-0000 2038161	9138-3471 QUEBEC INC EMONDAGE CLM 5470 RUE DES SEIGNEURS EST		20/11/2020 21/11/2020 20/05/2021	958,00 \$	31,00 \$	202002464
Permis 2020-02770	Utilisation de l'emprise de rue et équipements municipaux <i>Résidence: 5-6 logis isolés</i> 4854-26-2638-0-000-0000 1439358	D'AUTEUIL GUY D'AUTEUIL GUY 653 669 RUE GIROUARD OUEST		20/11/2020 20/11/2020 22/11/2020	0,00 \$	93,02 \$	202002480
Permis 2020-02775	Utilisation de l'emprise de rue et équipements municipaux <i>Bifamiliale isolée</i> 4753-24-5574-0-000-0000 1965971	LATOUR PIERRE-LUC DUHAMEL TOITURE & CONSTRUCTION 2700 2700 RUE GIROUARD OUEST		24/11/2020 24/11/2020 26/11/2020	0,00 \$	93,02 \$	

Permis 2020-02776	Travaux dans l'emprise de rue - Sciage de bordures et trottoirs <i>Résidence : 9 logis et plus variés</i> 4754-68-9702-0-000-0000 6304025	IMMEUBLES GARO-KASTELLO INC 2155 AVENUE MAILHOT		24/11/2020	0,00 \$	258,55 \$	202002481
Permis 2020-02777	Bâtiment accessoire / de service <i>Unifamiliale isolée</i> 4651-24-3501-0-000-0000 2037980	GILL JACQUES JEAN-CHARLES GILL 4980 RUE SAINT-PIERRE OUEST		24/11/2020 01/03/2021 30/09/2021	30 000,00 \$	90,00 \$	
Permis 2020-02778	Transformation / Rénovation de bâtiment <i>Bifamiliale isolée</i> 4853-28-6402-0-000-0000 1439454	SAVARY DAVID MARTIN KATHLEEN 170 172 AVENUE SAINT-SIMON		25/11/2020 23/11/2020 01/02/2021	11 000,00 \$	50,00 \$	202002473
Permis 2020-02779	Bâtiment accessoire / de service <i>Unifamiliale isolée</i> 4456-58-8442-0-000-0000 2256398	VILLENEUVE GAETAN GARAGE SUR MESURE 6635 RUE DES MOISSONS		25/11/2020 01/04/2021 31/05/2021	32 000,00 \$	96,00 \$	202002472
Permis 2020-02781	Utilisation de l'emprise de rue et équipements municipaux <i>Unifamiliale isolée</i> 4854-85-2332-0-000-0000 1298354	DUFRESNE MICHEL Constructions Michel Dufresne 885 RUE LEMIRE		25/11/2020 25/11/2020 27/11/2020	0,00 \$	93,02 \$	202002486
Permis 2020-02782	Démolition <i>Unifamiliale isolée</i> 4852-08-2537-0-000-0000 1296599	MELANCON STANLEY MELANCON STANLEY 2540 RUE DU COUVENT-DE-LORETTE		25/11/2020 01/06/2020 31/07/2020	300,00 \$	50,00 \$	202002476
Certificat 2020-02783	Clôture <i>Unifamiliale isolée</i> 4852-08-2537-0-000-0000 1296599	MELANCON STANLEY MELANCON STANLEY 2540 RUE DU COUVENT-DE-LORETTE		25/11/2020 01/06/2020 30/09/2020	3 000,00 \$	50,00 \$	202002476
Certificat 2020-02784	Installation septique <i>Bifamiliale isolée</i> 5454-31-5703-0-000-0000 1839430	LAFORTUNE DANNY EXCAVATION DANY MCDUFF 5600 5610 5E RANG		25/11/2020 28/11/2020 28/11/2020	20 000,00 \$	60,00 \$	202002475
Permis 2020-02786	Bâtiment accessoire / de service <i>Résidence 4 logis isolés</i> 4754-33-6040-0-000-0000 1438370	TRECHEREL ALAIN TRECHEREL ALAIN 2115 2125 AVENUE SAINT-JOSEPH		26/11/2020 01/11/2020 30/11/2020	500,00 \$	50,00 \$	202002478

Certificat 2020-02787	Abattage d'arbres <i>Unifamiliale isolée</i> 4552-25-5500-0-000-0000 4281122	CONSTRUCTIONS ROBERT ROBIN INC (LES) CONSTRUCTIONS ROBERT ROBIN INC (LES) AVENUE LAPLANTE		30/11/2020 27/10/2020 30/06/2021	0,00 \$	25,00 \$	202002501
Permis 2020-02788	Construction Nouvelle <i>Unifamiliale isolée</i> 4552-25-5500-0-000-0000 4281122	CONSTRUCTIONS ROBERT ROBIN INC (LES) CONSTRUCTIONS ROBERT ROBIN INC (LES) 1725 AVENUE LAPLANTE	1	30/11/2020 30/11/2020 01/07/2021	375 000,00 \$	332,00 \$	202002500
Permis 2020-02789	Raccordement services d'aqueduc et d'égouts <i>Unifamiliale isolée</i> 4552-25-5500-0-000-0000 4281122	CONSTRUCTIONS ROBERT ROBIN INC (LES) 1725 AVENUE LAPLANTE		30/11/2020	0,00 \$	152,55 \$	202002500
Permis 2020-02792	Transformation / Rénovation de bâtiment <i>Bifamiliale isolée</i> 4754-10-8197-0-000-0000 1965811	GRIMARD JEAN-MARC GRIMARD JEAN-MARC 1350 1360 AVENUE DE LA BRUERE		30/11/2020 01/01/2021 30/11/2021	5 000,00 \$	50,00 \$	
Permis 2020-02793	Transformation / Rénovation de bâtiment <i>Unifamiliale isolée</i> 4651-38-7113-0-000-0000 2037963	TURGEON NORMAND TURGEON NORMAND 4620 RUE SAINT-PIERRE OUEST		30/11/2020 15/12/2020 31/12/2020	150,00 \$	50,00 \$	202002495
Permis 2020-02794	Raccordement services d'aqueduc et d'égouts <i>Résidence 4 logis isolés</i> 4854-26-0506-0-000-0000 3417311	LAVOIE JEAN-DENIS PLOMBERIE RÉJEAN LEMELIN 695 RUE GIROUARD OUEST		30/11/2020 03/12/2020 05/12/2020	0,00 \$	152,55 \$	202002494

Nombre de logements créés	12
Nombre de logements supprimés	0
Nombre total de permis/cert.:	113
Valeur totale des travaux:	2 998 357,00 \$
Montant total des coûts:	12 957,39

*Le total "Nombre de logements créés" ne contient pas le nombre de logements créés des permis révoqués.
Le total "Nombre de logements supprimés" ne contient pas le nombre de logements supprimés des permis révoqués.
Le total "Valeur totale des travaux" ne contient pas la valeur des travaux des permis révoqués.*

SECTION VI - RAPPORT DES DOSSIERS D'URBANISME 55



Type de demande: * Tous les types
 Etape: * Toutes les étapes
 Etat: * Tous les états
 Période du 01/11/2020 au 30/11/2020

Rapport des dossiers d'urbanisme

Ville de Saint-Hyacinthe

Tous les dossiers

PIIA (Plan d'implantation et d'intégration architecturale)							
No demande Date demande	Propriétaire / Emplacement		Demandeur			Demande annulée	Date complétée
2020-30382 03/11/2020	CHAGNON JOCELYNE 1205 RUE GIROUARD OUEST, Code invalide - District		CHAGNON JOCELYNE 444 AVENUE DE L'HOTEL-DIEU			__/__/__	__/__/__
	Processus d'adoption	Date prévue	Date effectuée	Responsable	Délai (jours)	État	No résolution
	Recommandation du CCU	17/11/2020	17/11/2020			Non définie	
	Décision du Conseil en séance plénière	30/11/2020	23/11/2020			Non définie	CP20-1216
	Décision du conseil	__/__/__	__/__/__			Non définie	
No demande Date demande	Propriétaire / Emplacement		Demandeur			Demande annulée	Date complétée
2020-30383 03/11/2020	BRODEUR JEAN-STEPHANE 2005 RUE GIROUARD OUEST, Code invalide - District		BRODEUR JEAN-STEPHANE 1805 RANG DES TRENTE			__/__/__	__/__/__
	Processus d'adoption	Date prévue	Date effectuée	Responsable	Délai (jours)	État	No résolution
	Recommandation du CCU	__/__/__	__/__/__			Non définie	
	Présentation au conseil	__/__/__	__/__/__			Non définie	
	Décision du conseil	__/__/__	__/__/__			Non définie	
No demande Date demande	Propriétaire / Emplacement		Demandeur			Demande annulée	Date complétée
2020-30384 03/11/2020	9232-6057 QUEBEC INC 935 AVENUE DU PALAIS, Code invalide - District		9232-6057 QUEBEC INC 935 AVENUE DU PALAIS			03/11/2020	03/11/2020
	Processus d'adoption	Date prévue	Date effectuée	Responsable	Délai (jours)	État	No résolution
	Recommandation du CCU	__/__/__	__/__/__			Non définie	

	Présentation au conseil	__/__/__	__/__/__			Non définie	
	Décision du conseil	__/__/__	__/__/__			Non définie	
No demande Date demande	Propriétaire / Emplacement			Demandeur		Demande annulée	Date complétée
2020-30386 03/11/2020	9232-6057 QUEBEC INC 935 AVENUE DU PALAIS, Code invalide - District			9232-6057 QUEBEC INC 935 AVENUE DU PALAIS		__/__/__	__/__/__
	Processus d'adoption	Date prévue	Date effectuée	Responsable	Délai (jours)	État	No résolution
	Recommandation du CCU	17/11/2020	17/11/2020			Non définie	
	Décision du conseil	__/__/__	__/__/__			Non définie	
	Décision du Conseil en séance plénière	30/11/2020	23/11/2020			Non définie	CP20-1216
No demande Date demande	Propriétaire / Emplacement			Demandeur		Demande annulée	Date complétée
2020-30391 09/11/2020	HEBERT BERTRAND 900 RUE DES CASCADES, Code invalide - District			OLIVIER LASNIER-HÉBERT 3930 BEL-AIR		__/__/__	__/__/__
	Processus d'adoption	Date prévue	Date effectuée	Responsable	Délai (jours)	État	No résolution
	Décision du Conseil en séance plénière	30/11/2020	23/11/2020			Non définie	CP20-1216
	Recommandation du CCU	17/11/2020	17/11/2020			Non définie	
	Décision du conseil	07/12/2020	__/__/__			Non définie	
No demande Date demande	Propriétaire / Emplacement			Demandeur		Demande annulée	Date complétée
2020-30393 10/11/2020	BOULANGERIE PINSONNEAULT INC 648 AVENUE DE LA CONCORDE NORD, Code invalide - District			INVESTISSEMENT FESH-FESH INC. 341 RUE COLOMBINE		__/__/__	__/__/__
	Processus d'adoption	Date prévue	Date effectuée	Responsable	Délai (jours)	État	No résolution
	Recommandation du CCU	17/11/2020	17/11/2020	Jean-Philippe Bellerose, chef Division planif		Non définie	
	Décision du Conseil en séance plénière	30/11/2020	23/11/2020			Non définie	CP20-1216
	Décision du conseil	08/12/2020	__/__/__	Jean-Philippe Bellerose, chef Division planif		Non définie	
No demande Date demande	Propriétaire / Emplacement			Demandeur		Demande annulée	Date complétée
2020-30396 11/11/2020	ENTREPRISES PION INC (LES) 1645 ALLEE DU MARCHE, Code invalide - District			ENTREPRISES PION INC (LES) 2020 RUE GIROUARD OUEST CP 308		__/__/__	__/__/__

Processus d'adoption		Date prévue	Date effectuée	Responsable	Délai (jours)	État	No résolution
Recommandation du CCU		08/12/2020	__/__/__			Non définie	
Présentation au conseil		14/12/2020	__/__/__			Non définie	
Décision du conseil		21/12/2020	__/__/__			Non définie	
No demande	Propriétaire / Emplacement			Demandeur		Demande annulée	Date complétée
2020-30400 12/11/2020	BARRE GUYLAINE 460 AVENUE DE L' HOTEL-DIEU, Code invalide - District			BARRE GUYLAINE 460 AV DE L'HOTEL-DIEU		__/__/__	__/__/__
Processus d'adoption		Date prévue	Date effectuée	Responsable	Délai (jours)	État	No résolution
Décision du Conseil en séance plénière		30/11/2020	23/11/2020			Non définie	CP20-1216
Recommandation du CCU		17/11/2020	17/11/2020			Non définie	
Décision du conseil		__/__/__	__/__/__			Non définie	
No demande	Propriétaire / Emplacement			Demandeur		Demande annulée	Date complétée
2020-30402 06/11/2020	INVESTISSEMENT MB INC 15355 AVENUE SAINT-LOUIS, Code invalide - District			GROUPE HÉRITAGE IMMOBILIER (MANDATAIRE) 61, RUE DES PINS		__/__/__	__/__/__
Processus d'adoption		Date prévue	Date effectuée	Responsable	Délai (jours)	État	No résolution
Recommandation du CCU		__/__/__	__/__/__			Non définie	
Décision du conseil		__/__/__	__/__/__			Non définie	
Présentation au conseil		__/__/__	__/__/__			Non définie	
No demande	Propriétaire / Emplacement			Demandeur		Demande annulée	Date complétée
2020-30403 19/11/2020	LAFLAMME ERIC 2095 IMPASSE DUPRAS, Code invalide - District			LAFLAMME ERIC 2095 IMPASSE DUPRAS		__/__/__	__/__/__
Processus d'adoption		Date prévue	Date effectuée	Responsable	Délai (jours)	État	No résolution
Recommandation du CCU		08/12/2020	__/__/__			Non définie	
Présentation au conseil		14/12/2020	__/__/__			Non définie	
Décision du conseil		21/12/2020	__/__/__			Non définie	

No demande Date demande	Propriétaire / Emplacement		Demandeur			Demande annulée	Date complétée
2020-30404 19/11/2020	LORANGER AMELIE 2830 RUE SAINT-CHARLES, Code invalide - District		LORANGER AMELIE 2830 RUE SAINT-CHARLES			19/11/2020	19/11/2020
	Processus d'adoption	Date prévue	Date effectuée	Responsable	Délai (jours)	État	No résolution
	Recommandation du CCU	__/__/__	__/__/__			Non définie	
	Présentation au conseil	__/__/__	__/__/__			Non définie	
	Décision du conseil	__/__/__	__/__/__			Non définie	
No demande Date demande	Propriétaire / Emplacement		Demandeur			Demande annulée	Date complétée
2020-30406 19/11/2020	GUEVREMONT STEPHANE 1655 RUE DESSAULLES, Code invalide - District		GUEVREMONT STEPHANE 1655 RUE DESSAULLES			__/__/__	__/__/__
	Processus d'adoption	Date prévue	Date effectuée	Responsable	Délai (jours)	État	No résolution
	Recommandation du CCU	__/__/__	__/__/__			Non définie	
	Présentation au conseil	__/__/__	__/__/__			Non définie	
	Décision du conseil	__/__/__	__/__/__			Non définie	
No demande Date demande	Propriétaire / Emplacement		Demandeur			Demande annulée	Date complétée
2020-30410 24/11/2020	9423-8334 QUEBEC INC 2085 RUE GIROUARD OUEST, Code invalide - District		9423-8334 QUEBEC INC 300-1600 RUE GIROUARD OUEST			__/__/__	__/__/__
	Processus d'adoption	Date prévue	Date effectuée	Responsable	Délai (jours)	État	No résolution
	Recommandation du CCU	09/12/2020	__/__/__			Non définie	
	Présentation au conseil	14/12/2020	__/__/__			Non définie	
	Décision du conseil	21/12/2020	__/__/__			Non définie	
No demande Date demande	Propriétaire / Emplacement		Demandeur			Demande annulée	Date complétée
2020-30411 24/11/2020	9160-0593 QUEBEC INC 2305 RUE GIROUARD OUEST, Code invalide - District		MARIO QUINTAL 2317 GIROUARD OUEST			__/__/__	__/__/__
	Processus d'adoption	Date prévue	Date effectuée	Responsable	Délai (jours)	État	No résolution
	Décision du conseil	21/12/2020	__/__/__			Non définie	

	Recommandation du CCU	09/12/2020	_/_/___			Non définie	
	Présentation au conseil	14/12/2020	_/_/___			Non définie	
No demande Date demande	Propriétaire / Emplacement			Demandeur		Demande annulée	Date complétée
2020-30412 24/11/2020	DISTRICT 22 SOCIETE IMMOBILIERE INC 1600 RUE GIROUARD OUEST, Code invalide - District			DISTRICT 22 SOCIETE IMMOBILIERE INC 6569 AVENUE PAPINEAU		_/_/___	_/_/___
	Processus d'adoption	Date prévue	Date effectuée	Responsable	Délai (jours)	État	No résolution
	Recommandation du CCU	_/_/___	_/_/___			Non définie	
	Présentation au conseil	_/_/___	_/_/___			Non définie	
	Décision du conseil	_/_/___	_/_/___			Non définie	
No demande Date demande	Propriétaire / Emplacement			Demandeur		Demande annulée	Date complétée
2020-30421 30/11/2020	SOCIETE QUEBECOISE DES INFRASTRUCTURES 1550 RUE DESSAULLES, Code invalide - District			SOCIETE QUEBECOISE DES INFRASTRUCTURES 1075 RUE DE L'AMERIQUE-FRANCAISE 1E ETAG		_/_/___	_/_/___
	Processus d'adoption	Date prévue	Date effectuée	Responsable	Délai (jours)	État	No résolution
	Recommandation du CCU	08/12/2020	_/_/___	Jean-Philippe Bellerose, chef Division planif		Non définie	
	Présentation au conseil	_/_/___	_/_/___			Non définie	
	Décision du conseil	_/_/___	_/_/___			Non définie	
No demande Date demande	Propriétaire / Emplacement			Demandeur		Demande annulée	Date complétée
2020-30422 26/11/2020	IMMEUBLES ROBIN INC (LES) 1660 ALLEE DU MARCHE, Code invalide - District			GUSTI D'ITALIE 1660 ALLEE DU MARCHE		_/_/___	_/_/___
	Processus d'adoption	Date prévue	Date effectuée	Responsable	Délai (jours)	État	No résolution
	Recommandation du CCU	_/_/___	_/_/___			Non définie	
	Présentation au conseil	_/_/___	_/_/___			Non définie	
	Décision du conseil	_/_/___	_/_/___			Non définie	

PIIA (Plan d'implantation et d'intégration architecturale)

Nombre de demandes : 17

Dérogation mineure

No demande Date demande	Propriétaire / Emplacement	Demandeur				Demande annulée	Date complétée
2020-30415 24/11/2020	DISTRICT 22 SOCIETE IMMOBILIERE INC 1600 RUE GIROUARD OUEST, Code invalide - District	DISTRICT 22 SOCIETE IMMOBILIERE INC 6569 AVENUE PAPINEAU				__/__/__	__/__/__
	Processus d'adoption	Date prévue	Date effectuée	Responsable	Délai (jours)	État	No résolution
	Réception de la demande	__/__/__	__/__/__	Danny Gignac, Tech. aménagement du territoire		Non définie	
	Recommandation du CCU	__/__/__	__/__/__	Lynda Cadorette, chef planification		Non définie	
	Décision du Conseil en séance plénière	__/__/__	__/__/__	Lynda Cadorette, chef planification		Non définie	
	Avis public dans les journeaux	__/__/__	__/__/__		15	Non définie	
	Assemblée du Conseil et entrée en vigueur	__/__/__	__/__/__	Lynda Cadorette, chef planification		Non définie	
No demande Date demande	Propriétaire / Emplacement	Demandeur				Demande annulée	Date complétée
2020-30416 24/11/2020	MEUNIER JIM 14185 AVENUE GUERTIN, Code invalide - District	JY TREMBLAY, ARPENTEUR-GÉOMÈTRE INC. 735, AVENUE SAINTE-ANNE				__/__/__	__/__/__
	Processus d'adoption	Date prévue	Date effectuée	Responsable	Délai (jours)	État	No résolution
	Réception de la demande	__/__/__	__/__/__	Danny Gignac, Tech. aménagement du territoire		Non définie	
	Recommandation du CCU	__/__/__	__/__/__	Lynda Cadorette, chef planification		Non définie	
	Décision du Conseil en séance plénière	__/__/__	__/__/__	Lynda Cadorette, chef planification		Non définie	
	Avis public dans les journeaux	__/__/__	__/__/__		15	Non définie	
	Assemblée du Conseil et entrée en vigueur	__/__/__	__/__/__	Lynda Cadorette, chef planification		Non définie	
No demande Date demande	Propriétaire / Emplacement	Demandeur				Demande annulée	Date complétée
2020-30417 26/11/2020	COMMISSION SCOLAIRE DE SAINT-HYACINTHE 2250 AVENUE MAILHOT, Code invalide - District	BOULIANNE CHARPENTIER ARCHITECTES 1305, RUE GIROUARD OUEST				__/__/__	__/__/__
	Processus d'adoption	Date prévue	Date effectuée	Responsable	Délai (jours)	État	No résolution
	Réception de la demande	__/__/__	__/__/__	Danny Gignac, Tech. aménagement du territoire		Non définie	
	Recommandation du CCU	__/__/__	__/__/__	Lynda Cadorette, chef planification		Non définie	
	Décision du Conseil en séance plénière	__/__/__	__/__/__	Lynda Cadorette, chef planification		Non définie	

Avis public dans les journeaux	__/__/__	__/__/__		15	Non définie	
Assemblée du Conseil et entrée en vigueur	__/__/__	__/__/__	Lynda Cadorette, chef planification		Non définie	

No demande Date demande	Propriétaire / Emplacement		Demandeur			Demande annulée	Date complétée
2020-30419 30/11/2020	TREMBLAY PASCAL 6000 RUE SAINT-PIERRE OUEST, Code invalide - District		Jean-Yves Tremblay Arpenteur-Géomètre 735, Avenue Sainte-Anne			__/__/__	__/__/__
	Processus d'adoption	Date prévue	Date effectuée	Responsable	Délai (jours)	État	No résolution
	Réception de la demande	__/__/__	26/11/2020	Danny Gignac, Tech. aménagement du territoire		Non définie	
	Recommandation du CCU	19/01/2021	__/__/__	Jean-Philippe Bellerose, chef Division planif		Non définie	
	Décision du Conseil en séance plénière	25/01/2021	__/__/__	Jean-Philippe Bellerose, chef Division planif		Non définie	
	Avis public dans les journeaux	__/__/__	__/__/__		15	Non définie	
	Assemblée du Conseil et entrée en vigueur	01/03/2021	__/__/__	Jean-Philippe Bellerose, chef Division planif		Non définie	

Dérogation mineure

Nombre de demandes : 4

PPCMOI (Projet particulier de const., de mod. ou d'occ. d'un immeuble)

No demande Date demande	Propriétaire / Emplacement		Demandeur			Demande annulée	Date complétée
2020-30387 03/11/2020	CLINIQUE COIFFURE JAFRATE INC 1191 RUE DES CASCADES, Code invalide - District		AFMRSH 330-1191, rue des Cascades			__/__/__	__/__/__
	Processus d'adoption	Date prévue	Date effectuée	Responsable	Délai (jours)	État	No résolution
	Réception de la demande	02/11/2020	__/__/__			Non définie	
	Recommandation du CCU	17/11/2020	17/11/2020	Lynda Cadorette, chef planification		Non définie	
	Décision du Conseil en séance plénière	30/11/2020	23/11/2020			Non définie	CP20-1216
	Avis public	__/__/__	__/__/__			Non définie	
	Assemblée du Conseil et entrée en vigueur	__/__/__	__/__/__			Non définie	
No demande Date demande	Propriétaire / Emplacement		Demandeur			Demande annulée	Date complétée
2020-30395 10/11/2020	BOULANGERIE PINSONNEAULT INC 648 AVENUE DE LA CONCORDE NORD, Code invalide - District		INVESTISSEMENT FESH-FESH INC. 341 RUE COLOMBINE			__/__/__	__/__/__

Processus d'adoption	Date prévue	Date effectuée	Responsable	Délai (jours)	État	No résolution
Réception de la demande	__/__/__	06/11/2020	Jean-Philippe Bellerose, chef Division planif		Non définie	
Avis public	__/__/__	__/__/__		15	Non définie	
Assemblée du Conseil et entrée en vigueur	29/01/2021	__/__/__	Jean-Philippe Bellerose, chef Division planif		Non définie	
Recommandation du CCU	17/11/2020	17/11/2020	Jean-Philippe Bellerose, chef Division planif		Non définie	
Décision du Conseil en séance plénière	30/11/2020	23/11/2020	Jean-Philippe Bellerose, chef Division planif		Non définie	CP20-1216

No demande Date demande	Propriétaire / Emplacement	Demandeur			Demande annulée	Date complétée
2020-30420 30/11/2020	GESTION CBMG INC 845 AVENUE CREMAZIE, Code invalide - District	BILODEAU BARIL LEEMING ARCHITECTES 1625, BOULEVARD MERCURE			__/__/__	__/__/__
Processus d'adoption	Date prévue	Date effectuée	Responsable	Délai (jours)	État	No résolution
Réception de la demande	__/__/__	23/11/2020	Danny Gignac, Tech. aménagement du territoire		Non définie	
Recommandation du CCU	08/12/2020	__/__/__	Jean-Philippe Bellerose, chef Division planif		Non définie	
Décision du Conseil en séance plénière	14/12/2020	__/__/__	Jean-Philippe Bellerose, chef Division planif		Non définie	
Avis public	__/__/__	__/__/__			Non définie	
Assemblée du Conseil et entrée en vigueur	__/__/__	__/__/__			Non définie	

PPCMOI (Projet particulier de const., de mod. ou d'occ. d'un immeuble)

Nombre de demandes : 3

Modification d'un règlement d'urbanisme local (MRU)

No demande Date demande	Propriétaire / Emplacement	Demandeur			Demande annulée	Date complétée
2020-30390 05/11/2020	SOCIETE PLASTIQUE & COMPOSITE ALFO INC 2800 AVENUE VANIER, Code invalide - District	ALLIANCE I.P 670 RUE DE L'ÉGLISE NORD			__/__/__	__/__/__
Processus d'adoption	Date prévue	Date effectuée	Responsable	Délai (jours)	État	No résolution
Réception de la demande	__/__/__	21/10/2020	Danny Gignac, Tech. aménagement du territoire		Non définie	
Recommandation du CCU	17/11/2020	17/11/2020	Jean-Philippe Bellerose, chef Division planif		Non définie	
Décision du Conseil en séance plénière	30/11/2020	23/11/2020	Lynda Cadorette, chef planification		Non définie	CP20-1216
Avis de motion en assemblée publique du Conseil	07/12/2020	__/__/__	Jean-Philippe Bellerose, chef Division planif		Non définie	

	Entrée en vigueur du règlement	29/01/2021	_ / _ / _	Jean-Philippe Bellerose, chef Division planif		Non définie	
No demande Date demande	Propriétaire / Emplacement		Demandeur		Demande annulée	Date complétée	
2020-30414 25/11/2020	RESID.MARIE-LUCE-LABOSSIÈRE - EXCELSOINS SAINT-HYACIN 16650 AVENUE BOURDAGES SUD, Code invalide - District		RESID.MARIE-LUCE-LABOSSIÈRE - EXCELSOINS SAIN 102-1900 BOUL DES SOURCES		_ / _ / _	_ / _ / _	
	Processus d'adoption	Date prévue	Date effectuée	Responsable	Délai (jours)	État	No résolution
	Réception de la demande	24/11/2020	_ / _ / _			Non définie	
	Recommandation du CCU	09/12/2020	_ / _ / _	Jean-Philippe Bellerose, chef Division planif		Non définie	
	Décision du Conseil en séance plénière	14/12/2020	_ / _ / _	Jean-Philippe Bellerose, chef Division planif		Non définie	
	Avis de motion en assemblée publique du Conseil	_ / _ / _	_ / _ / _	Jean-Philippe Bellerose, chef Division planif		Non définie	
	Entrée en vigueur du règlement	_ / _ / _	_ / _ / _	Jean-Philippe Bellerose, chef Division planif		Non définie	

Modification d'un règlement d'urbanisme local (MRU)

Nombre de demandes : 2

Demande d'attestation de droit acquis

No demande Date demande	Propriétaire / Emplacement	Demandeur	Demande annulée	Date complétée
2020-30385 03/11/2020	FERME ANDRE FOURNIER ENR 6260 RUE DES SEIGNEURS EST, Code invalide - District	DOMINIQUE GINGRAS ARPENTEUR-GÉOMÈTRE 1995 RUE GIROUARD OUEST	_ / _ / _	03/11/2020

Demande d'attestation de droit acquis

Nombre de demandes : 1

Demande Régie des Alcools, des Courses et des Jeux (RACJ)

2020-30381 02/11/2020	COTE GUILLAUME 1450 RUE DES CASCADES, Code invalide - District	9420-0714 QUEBEC INC 1450 DES CASCADES	_ / _ / _	17/11/2020
2020-30401 16/11/2020	GROUPE MARCIL INC 2955 RUE PICARD, Code invalide - District	BENNY & CO ST-HYACINTHE 2955 PICARD	_ / _ / _	18/11/2020

Demande Régie des Alcools, des Courses et des Jeux (RACJ)

Nombre de demandes : 2

Demande d'analyse réglementaire (ÉTUDE)

2020-30398 10/11/2020	LACASSE LEMIEUX & COMPAGNIES S A 600 RUE DES SEIGNEURS OUEST, Code invalide - District	LACASSE LEMIEUX & COMPAGNIES S A 6960 RUE DU CLOCHER	_ / _ / _	25/11/2020
2020-30408 20/11/2020	IMMEUBLES KNR INC (LES) 6870 BOULEVARD LAURIER OUEST, Code invalide - District	IMMEUBLES KNR INC (LES) 745 RUE LUSIGNAN	_ / _ / _	25/11/2020

Demande d'analyse réglementaire (ÉTUDE)

Nombre de demandes : 2

Demande d'autorisation à la CPTAQ				
2020-30405 13/11/2020	DUFAULT FRANCIS 23500 AVENUE SAINT-LOUIS, Code invalide - District	DUFAULT FRANCIS 23500 AVENUE SAINT-LOUIS	__/__/__	__/__/__

Demande d'autorisation à la CPTAQ

Nombre de demandes : 1

Avis de changement de numéro civique				
2020-30388 04/11/2020	LES CONSTRUCTIONS ROBERT ROBIN INC. 1500 AVENUE ROLAND-SALVAIL, Code invalide - District	LES CONSTRUCTIONS ROBERT ROBIN INC. 101-1395 RUE DANIEL-JOHNSON EST	__/__/__	04/11/2020
2020-30389 04/11/2020	LES CONSTRUCTIONS ROBERT ROBIN INC. 1490 AVENUE ROLAND-SALVAIL, Code invalide - District	LES CONSTRUCTIONS ROBERT ROBIN INC. 101-1395 RUE DANIEL-JOHNSON EST	__/__/__	04/11/2020
2020-30392 02/11/2020	CONSTRUCTIONS ROBERT ROBIN INC (LES) 1255 AVENUE DE L' AEROPORT, Code invalide - District	CONSTRUCTIONS ROBERT ROBIN INC (LES) 101-1395 RUE DANIEL-JOHNSON EST	__/__/__	10/11/2020
2020-30394 10/11/2020	LANCHEROS SALAZAR GENTIL 6960 BOULEVARD LAURIER OUEST, Code invalide - District	LANCHEROS SALAZAR GENTIL 6960 BOULEVARD LAURIER OUEST	__/__/__	10/11/2020
2020-30399 16/11/2020	TESSIER CAROLE 1040 AVENUE BIENVILLE, Code invalide - District	TESSIER CAROLE 1480 CHEMIN SAINT-JEAN-BAPTISTE	__/__/__	16/11/2020
2020-30407 17/11/2020	DESMARAI NATHALIE 3600 BOULEVARD LAURIER OUEST, Code invalide - District	SYLVIANE LETARTE 4520 RUE SAINT-PIERRE OUEST	__/__/__	__/__/__

Avis de changement de numéro civique

Nombre de demandes : 6

Avis d'incendie				
2020-30397 09/11/2020	STE-MARIE LUC 1180 AVENUE SAINT-DOMINIQUE, Code invalide - District	VILLE DE SAINT-HYACINTHE	__/__/__	__/__/__
2020-30409 24/11/2020	IMMEUBLES G F INC (LES) 1400 RUE SAINT-ANTOINE, Code invalide - District	VILLE DE SAINT-HYACINTHE	__/__/__	__/__/__
2020-30413 24/11/2020	9258-2410 QUEBEC INC 1095 AVENUE LAFRAMBOISE, Code invalide - District	VILLE DE SAINT-HYACINTHE	__/__/__	01/12/2020

Avis d'incendie

Nombre de demandes : 3

Nombre total des demandes : 41

SECTION VII - PERMIS DE LOTISSEMENT..... 66



VILLE DE SAINT-HYACINTHE

Rapport mensuel du mois de novembre 2020

No permis	Propriétaire / Adresse	Arpenteur	Emplacement / Cadastre / Matricule	Lots projetés	Parc et espace vert	Montant
2020-20050	BERNIER MARIO 6855 CHEMIN DES RECOLTES	Dominique Gingras Arpenteur-Géomètre 1995, Rue Girouard Ouest	6855 CHEMIN DES RECOLTES, Code invalide - District Cadastres: 1839605	Cadastres: 6391181, 6391182	0,00 \$	168,00 \$
No demande	SAINT-HYACINTHE QC	Saint-Hyacinthe (Québec)				
2020-20057	J2R 2H4	Plan DG1850 Minute 3186	5357-35-6027-0-000-0000			

Lotissement visant à identifier l'aire de droits acquis de l'usage résidentiel et le résidu de la l'emplacement agricole.

No permis	Propriétaire / Adresse	Arpenteur	Emplacement / Cadastre / Matricule	Lots projetés	Parc et espace vert	Montant
2020-20051	CONSTRUCTIONS ROBERT ROBIN INC (LES 101-1395 RUE DANIEL-JOHNSON EST	François Malo Arpenteur-Géomètre 1995, Rue Girouard Ouest	BOULEVARD LAURIER OUEST, Code invalide - District Cadastres: 6 346 256	Cadastres: 6405102, 6405103	0,00 \$	0,00 \$
No demande	SAINT-HYACINTHE QC	Saint-Hyacinthe (Québec)				
2020-20058	J2S 7Y6	Plan FM4137 Minute 8490	4451-77-5893-0-000-0000			

Sans frais - lotissement requis en vue du protocole d'entente Ville-promoteur à signer (cession projetée).

No permis	Propriétaire / Adresse	Arpenteur	Emplacement / Cadastre / Matricule	Lots projetés	Parc et espace vert	Montant
2020-20052	JEFO IMMOBILIER CANADA INC 5020 AVENUE JEFO CP 404	François Malo Arpenteur-Géomètre 1995, Rue Girouard Ouest	5090 AVENUE GERMAIN-GUILLEMETTE, Code invalide - Cadastres: 1702392	Cadastres: 6385872, 6385873	0,00 \$	0,00 \$
No demande	SAINT-HYACINTHE QC	Saint-Hyacinthe (Québec)				
2020-20033	J2S 7B8	Plan FM4014 Minute 8344	4756-49-8630-0-000-0000			

Subdivision d'un lot vacant suite à une démolition afin de créer 2 nouveaux lots à bâtir.

No permis	Propriétaire / Adresse	Arpenteur	Emplacement / Cadastre / Matricule	Lots projetés	Parc et espace vert	Montant
2020-20053	MORIN RAYMOND 6150 BOULEVARD LAFRAMBOISE	François Malo Arpenteur-Géomètre 1995, Rue Girouard Ouest	BOULEVARD LAFRAMBOISE, Code invalide - District Cadastres: 2256774,3929049	Cadastres: 6401643, 6401644	0,00 \$	168,00 \$
No demande	SAINT-HYACINTHE QC	Saint-Hyacinthe (Québec)				
2020-20059	J2R 1E9	Plan FM4799 Minute 8468	4557-27-2068-0-000-0000			

Agrandissement d'un lot existant à même une parcelle de la terre adjacente (portion située à l'intérieur du périmètre urbain).

No permis	Propriétaire / Adresse	Arpenteur	Emplacement / Cadastre / Matricule	Lots projetés	Parc et espace vert	Montant
2020-20054	IMMOBILIERE DOMAINE SUR LE VERT INC 5790 RUE LAMOUREUX	François Malo Arpenteur-Géomètre 1995, Rue Girouard Ouest	RUE DU VERT, Code invalide - District Cadastres: 4306362,4406056,4406060,4406057,4406058,4406059	Cadastres: 6401843, 6401844,	0,00 \$	560,00 \$
No demande	SAINT-HYACINTHE QC	Saint-Hyacinthe (Québec)				
2020-20060	J2R 1S4	Plan FM4448 Minute 8471	4651-51-0750-0-000-0000			

Remplacement de lot afin de relotir le secteur de la rue du Vert pour remplacer le cadastre de copropriété horizontal initial.

	Nombre permis	Parc et espace vert	Montant total	Grand total
Mensuel:	5	0,00 \$	896,00 \$	896,00 \$
Cumulatif jusqu'à fin novembre :	54	96 308,20 \$	12 320,00 \$	108 628,20 \$
Annuel:	55	96 308,20 \$	12 488,00 \$	108 796,20 \$

Ville de Saint-Hyacinthe