

# **RAPPORT DE CONSTRUCTION**

## **Septembre 2017**



**Service de l'urbanisme**  
**5 septembre 2017**

# TABLE DES MATIÈRES

---

Tableaux comparatifs	
Nombre de permis émis .....	3
Valeur des travaux des permis .....	4
Unités de logements créées .....	5
Rapport comparatif par regroupement des types de permis .....	6
Analyse par catégorie d'immeuble .....	8
Rapport comparatif par catégorie d'immeuble .....	10
Rapport comparatif pour l'intervalle du mois de septembre 2017 .....	15
Liste des permis généraux et certificats émis	
Catégorie d'immeuble – Agricole .....	22
Catégorie d'immeuble – Commercial .....	23
Catégorie d'immeuble – Industriel .....	28
Catégorie d'immeuble – Institutionnel et gouvernemental .....	30
Catégorie d'immeuble – Résidentiel .....	32
Rapport des dossiers d'urbanisme .....	52
Permis de lotissement .....	63



Imprimé le 02 octobre 2017

**VILLE DE SAINT-HYACINTHE**  
**Pour l'année : 2017**

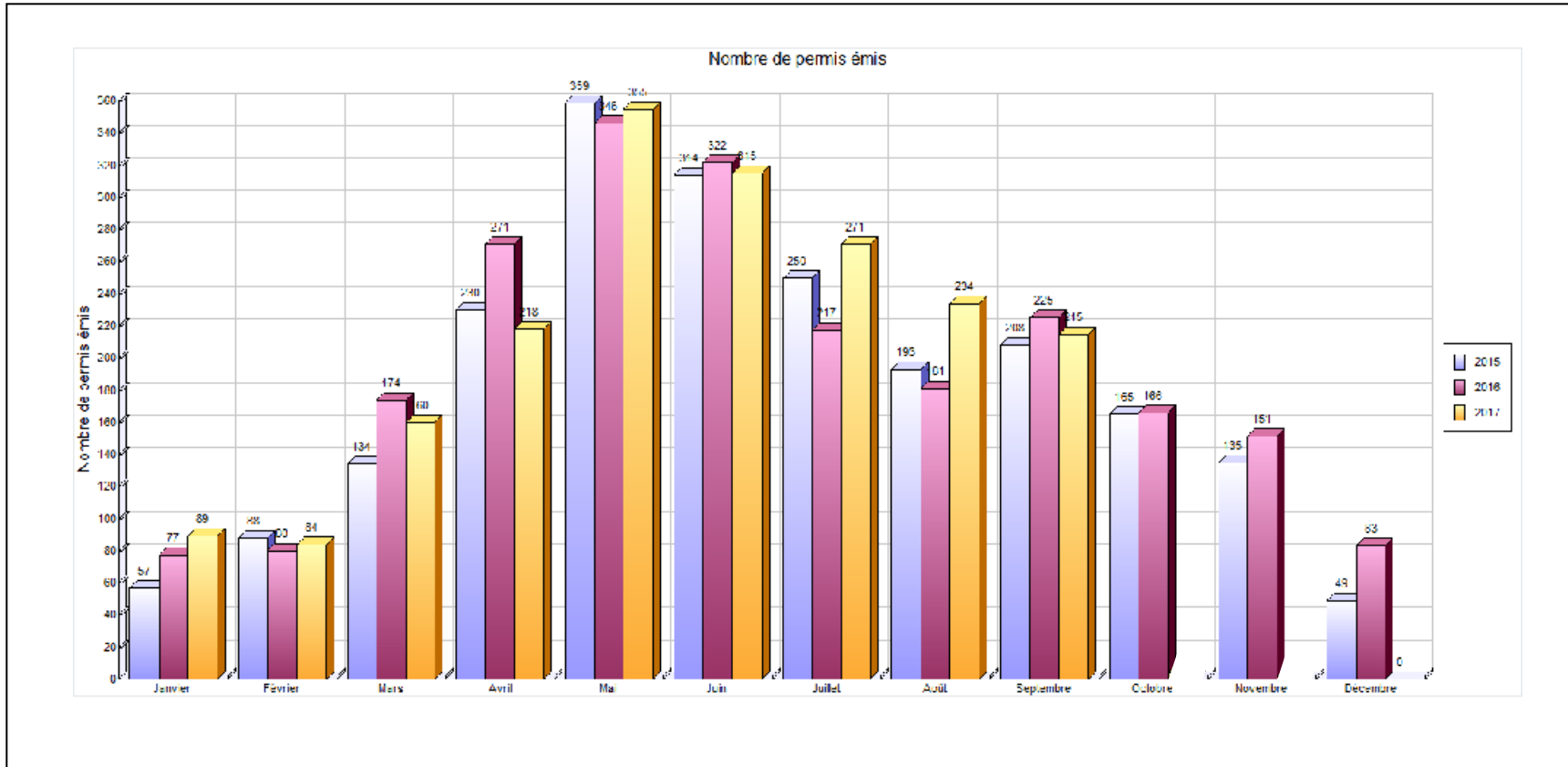

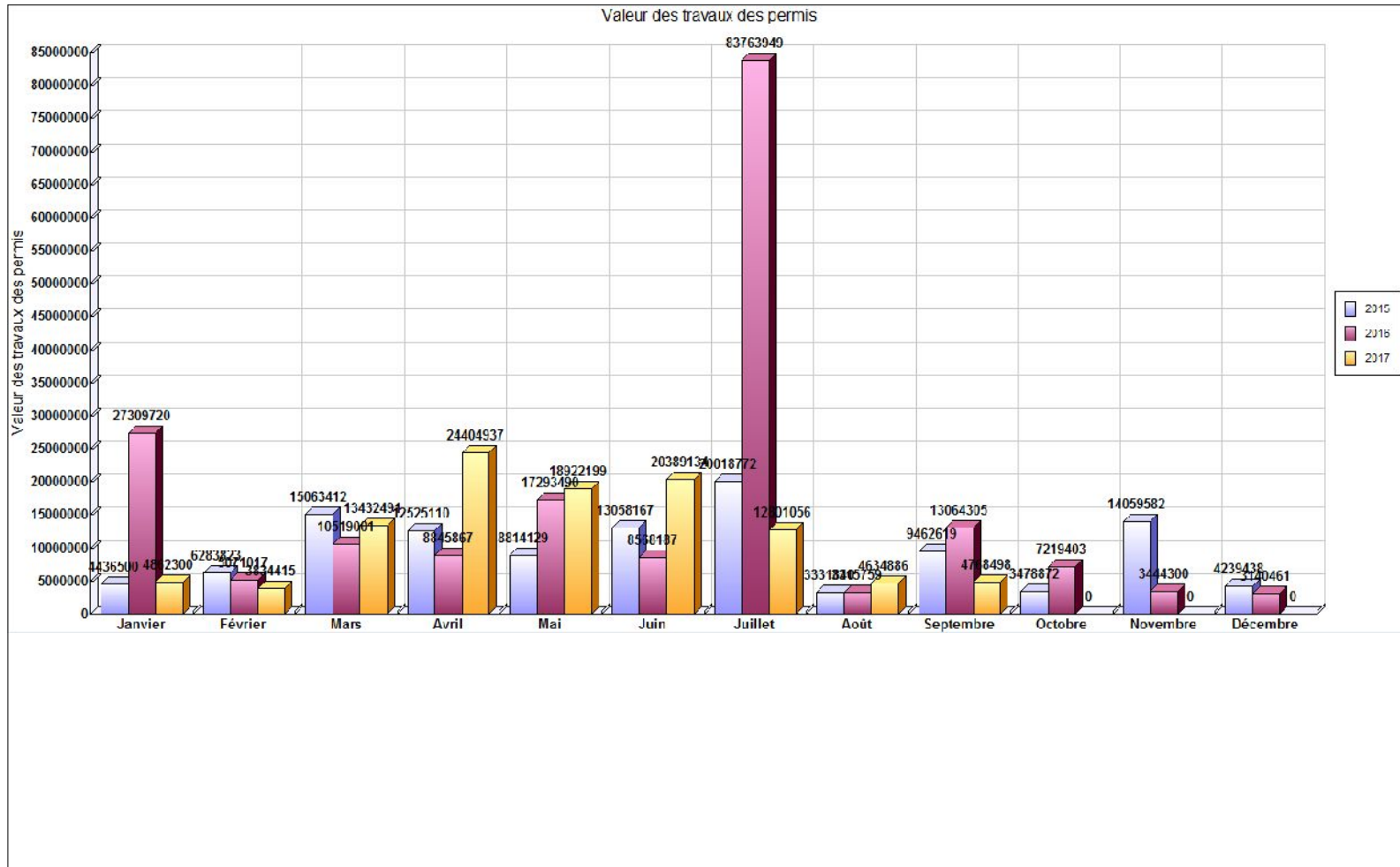

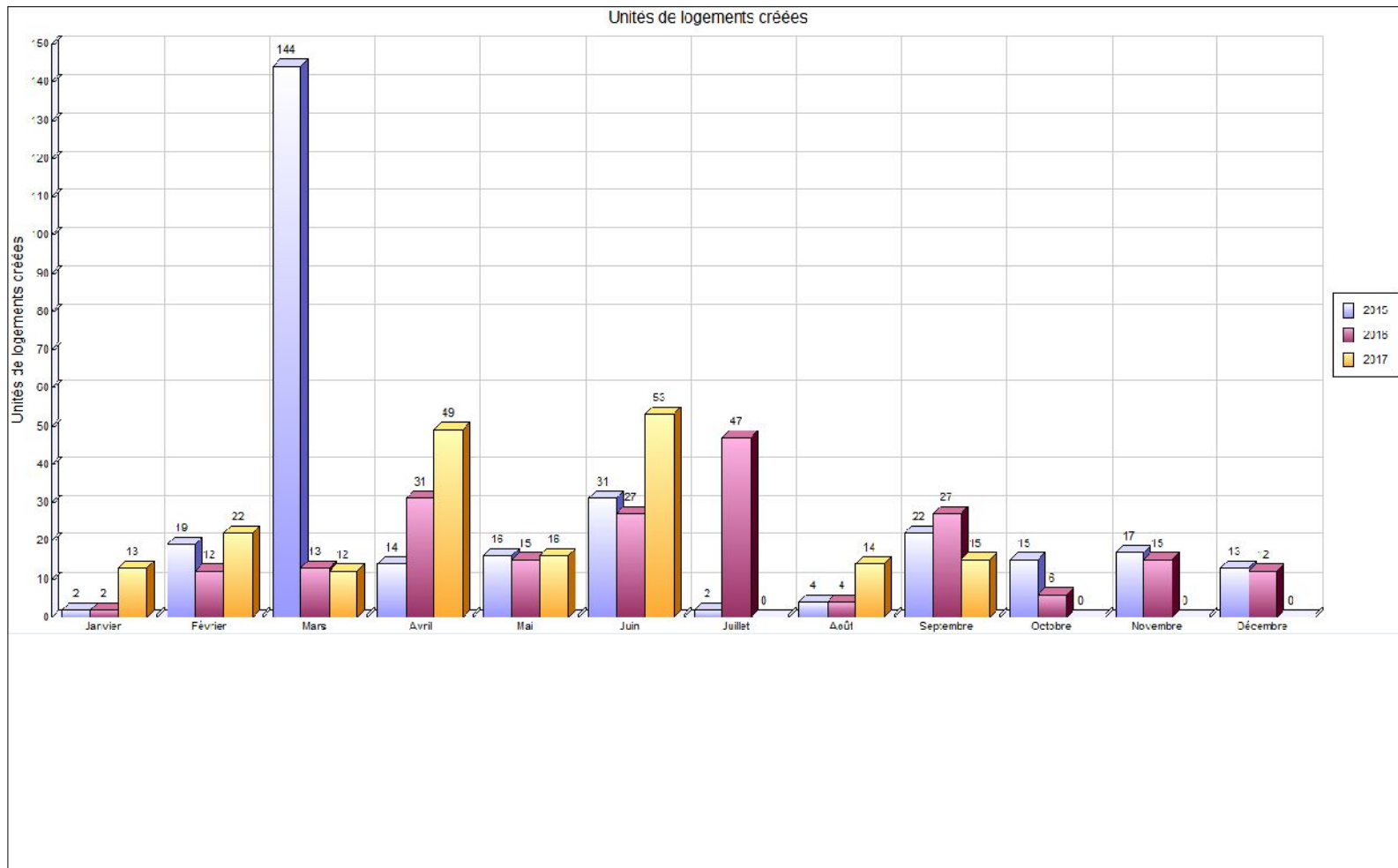



Regroupement / Type de permis	septembre 2017				Cumulatif au 30 septembre 2017				septembre 2016				Cumulatif au 30 septembre 2016			
	Log. Créés	Émis	Valeur	Montant	Log. Créés	Émis	Valeur	Montant	Log. Créés	Émis	Valeur	Montant	Log. Créés	Émis	Valeur	Montant
Système géothermie						1		50.00								
<b>Total</b>						1		50.00								
<b>Urbanisme</b>																
Abattage d'arbres		9		232.00		27	2 600.00	665.00		5	1 500.00	100.00		19	1 951.00	450.00
Agrandissement de bâtiment		5	565 000.00	1 450.00		55	14 507 860.00	32 795.00		8	2 165 000.00	5 437.50		65	102 533 618.00	111 532.80
Arrosage		7		357.00		113		5 712.00		12		600.00		152		7 550.00
Bac de récupération de vêtements						10								12		
Bâtiment accessoire / de service		13	87 880.00	652.50		157	5 973 446.00	16 012.50		18	370 100.00	1 755.00		148	2 961 731.00	11 836.25
Bâtiment temporaire		3		400.00		31	2 650.00	7 000.00		4	281.00	800.00		26	606.00	5 800.00
Captage des eaux souterraines (Puits)		2	11 000.00	100.00		7	36 000.00	350.00		1	15 000.00	50.00		4	34 500.00	200.00
Changement d'usage ou de destination		8		732.00		101		8 828.00		5	500.00	500.00		79	177 411.00	7 151.00
Clôture		15	50 700.00	750.00		108	350 866.00	5 475.00		16	39 072.00	800.00		94	265 731.00	4 700.00
Construction Nouvelle	7	4	1 555 000.00	1 605.00	170	60	54 063 000.00	64 285.00	26	9	6 742 763.00	5 612.50	168	58	50 192 563.00	88 387.50
Démolition		5	18 200.00	250.00		66	244 279.00	3 465.47		4	62 600.00	243.75		43	426 746.00	2 528.25
Déplacement d'une construction						1	5 000.00	50.00								
Enseigne		11	28 725.00	550.00		109	546 317.00	5 841.25		10	24 850.00	500.00		100	514 003.00	5 560.89
Installation septique		3	47 000.00	150.00		11	164 800.00	562.50		1	15 000.00	50.00		14	210 000.00	700.00
Lavethon		2				2								1		
Muret														1	1 000.00	
Occupation										1	15 000.00	100.00		10	15 001.00	801.00
Opération - Deux générations / Bi-génération (Renouvellement)		1		207.50		47		19 067.50		4		1 200.00		41		16 000.00
Piscine		2	14 400.00	100.00		94	973 412.00	5 525.00		2	6 800.00	100.00		107	922 167.00	5 765.97
Réparation d'une construction		4	470 000.00	505.00		15	816 320.00	825.00		7	331 685.00	100.00		11	385 015.00	250.00
Stationnement						14	1 273 770.00	884.93						10	387 500.00	1 200.00
Terrasse saisonnière						15		2 800.00						14	250.00	2 650.00
Transformation / Rénovation de bâtiment	8	80	1 886 046.00	6 042.98	24	593	29 052 549.00	78 562.21	1	69	3 249 154.00	4 593.51	10	581	18 689 622.00	55 165.30
Travaux sur la rive / Littoral / Plaine inondable		1	34 547.00	86.37		3	37 047.00	186.37						2	6 880.00	100.00

Regroupement / Type de permis	septembre 2017				Cumulatif au 30 septembre 2017				septembre 2016				Cumulatif au 30 septembre 2016			
	Log. Créés	Émis	Valeur	Montant	Log. Créés	Émis	Valeur	Montant	Log. Créés	Émis	Valeur	Montant	Log. Créés	Émis	Valeur	Montant
Vente de garage/Bazar		2		102.00		16		816.00		1		50.00		9		400.00
<b>Total</b>	15	177	4 768 498.00	14 272.35	194	1 655	108 049 916.00	259 708.73	27	177	13 039 305.00	22 592.26	178	1 601	177 726 295.00	328 728.96
<b>Travaux publics</b>																
Raccordement services d'aqueduc et d'égouts		10		941.80		105		9 225.52		21		1 939.14		108		9 972.72
Travaux dans l'emprise de rue		2		249.06		28		3 486.84		4		488.36		19		2 319.71
Travaux dans l'emprise de rue - Sciage de bordures et trottoirs		4		1 407.36		20		3 540.26		2		1 808.46		19		17 666.50
Travaux dans l'emprise de rue - Réfection de bordures et trottoir		2		3 732.21		2		3 732.21						3		10 372.36
Utilisation de l'emprise de rue et équipements municipaux		20		2 615.01		130		21 043.05		21		2 563.67		143		20 995.63
<b>Total</b>		38		8 945.44		285		41 027.88		48		6 799.63		292		61 326.92
<b>Grand total</b>	15	215	4 768 498.00	23 217.79	194	1 941	108 049 916.00	300 786.61	27	225	13 039 305.00	29 391.89	178	1 893	177 726 295.00	390 055.88



VILLE DE SAINT-HYACINTHE

**Analyse par catégorie d'immeuble**

	Nbre de permis émis		Valeur		Montant		Nombre de logements	
	2017	2016	2017	2016			2017	2016
<b>Résidentiel</b>								
Unifamiliale isolée	107	103	1 278 956	1 697 117	7 954	8 274	1	3
Unifamiliale jumelée	11	14	426 550	335 000	1 233	1 307	2	2
Unifamiliale en rangée	4	2	16 300	14 575	201	100	0	0
Bifamiliale isolée	14	22	93 547	252 300	4 512	3 069	0	1
Bifamiliale jumelée	1	0	45 000	0	113	0	0	0
Bifamiliale en rangée	0	1	0	0	0	122	0	0
Trifamiliale isolée	5	2	18 000	36 500	350	55	0	0
Résidence 4 logis isolés	4	5	748 700	54 000	869	412	4	0
Résidence: 5-6 logis isolés	1	2	5 000	2 532 763	0	1 700	0	12
Résidence : 7-8 logis isolés	2	3	7 000	94 404	175	257	0	0
Résidence : 9 logis et plus variés	1	2	225 000	2 542 000	563	1 255	8	9
Résidence communautaire : 7-16 chambres	1	0	56 000	0	140	0	0	0
Résidence communautaire : 25 chambres et plus	0	2	0	25 000	0	100	0	0
Maison mobile	0	5	0	26 000	0	250	0	0
Résidence deux générations	0	2	0	0	0	800	0	0
Résidentiel	9	0	0	0	423	0	0	0
<b>Total Résidentiel :</b>	160	165	2 920 053	7 609 659	16 531	17 701	15	27
<b>Industriel</b>								
Industriel	1	4	15 000	1 600	50	386	0	0
Industrie à incidences faibles	0	4	0	660 000	0	1 797	0	0
Industrie à incidences moyennes à fortes	4	4	55 000	1 302 500	404	3 392	0	0
Industries agroalimentaires à incidences moyennes à fortes	1	0	0	0	125	0	0	0
Industrie de hautes technologies	1	0	98 000	0	245	0	0	0
<b>Total Industriel :</b>	7	12	168 000	1 964 100	824	5 576	0	0
<b>Institutionnel et gouvernemental</b>								



	Nbre de permis émis		Valeur		Montant		Nombre de logements	
	2017	2016	2017	2016			2017	2016
Récréatif intensif (grands espaces)	1	0	0	0	0	0	0	0
Institution non structurante de quartier	1	0	0	0	0	0	0	0
Institution non structurante de la Ville	0	1	0	280 000	0	700	0	0
Institution structurante de la région	0	1	0	3 500	0	50	0	0
Institutionnel	8	2	661 000	311 415	694	0	0	0
<b>Total Institutionnel et gouvernemental</b>	10	4	661 000	594 915	694	750	0	0
<b>Commercial</b>								
Industrie à incidences faibles	0	1	0	0	0	92	0	0
Résidence mixte	2	2	10 000	35 000	100	150	0	0
Commerce de quartier	0	1	0	0	0	50	0	0
Commerce et bureaux non structurants	6	14	120 000	2 071 000	1 016	1 233	0	0
Commerce et bureaux structurants	2	9	9 000	544 181	155	2 193	0	0
Commerce de gros non structurant	2	1	400 000	125 000	1 094	313	0	0
Commercial	25	15	415 445	95 350	2 642	1 285	0	0
<b>Total Commercial :</b>	37	43	954 445	2 870 531	5 007	5 315	0	0
<b>Agricole</b>								
Agricole	0	1	0	100	0	50	0	0
Agriculture et activités agricoles	1	0	65 000	0	163	0	0	0
<b>Total Agricole :</b>	1	1	65 000	100	163	50	0	0
<b>GRAND TOTAL</b>	<b>215</b>	<b>225</b>	<b>4 768 498</b>	<b>13 039 305</b>	<b>23 218</b>	<b>29 392</b>	<b>15</b>	<b>27</b>



Catégorie / type	2017								2016							
	Nb permis émis		Valeur		Montant		Nb de logements		Nb permis émis		Valeur		Montant		Nb de logements	
	septembre	Cumulatif	septembre	Cumulatif	septembre	Cumulatif	septembre	Cumulatif	septembre	Cumulatif	septembre	Cumulatif	septembre	Cumulatif	septembre	Cumulatif
<b>Agricole</b>																
Agrandissement de bâtiment	1	4	65 000	995 000	163	2 488	0	0	0	6	0	2 068 000	0	5 175	0	0
Bâtiment accessoire / de service	0	12	0	1 229 000	0	3 168	0	0	0	10	0	808 000	0	2 101	0	0
Captage des eaux souterraines (Puits)	0	2	0	10 000	0	100	0	0	0	0	0	0	0	0	0	0
Changement d'usage ou de destination	0	0	0	0	0	0	0	0	0	1	0	0	0	100	0	0
Construction Nouvelle	0	2	0	700 000	0	1 750	0	0	0	2	0	1 380 000	0	3 450	0	0
Démolition	0	7	0	30 827	0	359	0	0	1	7	100	9 400	50	350	0	0
Installation septique	0	1	0	12 000	0	50	0	0	0	1	0	15 000	0	50	0	0
Raccordement services d'aqueduc et d'égouts	0	0	0	0	0	0	0	0	0	1	0	0	0	92	0	0
<b>Total</b>	<b>1</b>	<b>28</b>	<b>65 000</b>	<b>2 976 827</b>	<b>163</b>	<b>7 914</b>	<b>0</b>	<b>0</b>	<b>1</b>	<b>28</b>	<b>100</b>	<b>4 280 400</b>	<b>50</b>	<b>11 319</b>	<b>0</b>	<b>0</b>
<b>Commercial</b>																
Abattage d'arbres	0	2	0	0	0	51	0	0	1	2	0	0	0	25	0	0
Agrandissement de bâtiment	1	6	400 000	2 498 000	1 000	6 245	0	0	2	7	160 000	63 660 000	400	76 500	0	0
Arrosage	0	3	0	0	0	153	0	0	0	1	0	0	0	50	0	0
Bac de récupération de vêtements	0	5	0	0	0	0	0	0	0	7	0	0	0	0	0	0
Bâtiment accessoire / de service	1	4	1 000	71 000	50	225	0	0	0	1	0	15 000	0	50	0	0
Bâtiment temporaire	3	29	0	2 650	400	7 000	0	0	4	25	281	606	800	5 600	0	0
Changement d'usage ou de destination	5	69	0	0	525	5 924	0	0	4	57	500	76 507	400	5 451	0	0
Clôture	1	2	3 000	3 500	50	100	0	0	0	1	0	7 000	0	50	0	0
Construction Nouvelle	0	5	0	7 900 000	0	13 750	0	1	1	5	505 000	12 575 000	1 263	31 438	0	0
Démolition	1	5	3 200	27 900	50	250	0	0	2	7	42 500	194 400	144	602	0	0

Catégorie / type	2017								2016							
	Nb permis émis		Valeur		Montant		Nb de logements		Nb permis émis		Valeur		Montant		Nb de logements	
	septembre	Cumulatif	septembre	Cumulatif	septembre	Cumulatif	septembre	Cumulatif	septembre	Cumulatif	septembre	Cumulatif	septembre	Cumulatif	septembre	Cumulatif
Enseigne	9	88	24 650	404 666	450	4 726	0	0	8	83	21 250	340 472	400	4 413	0	0
Installation septique	0	1	0	8 000	0	50	0	0	0	0	0	0	0	0	0	0
Lavethon	0	0	0	0	0	0	0	0	0	1	0	0	0	0	0	0
Occupation	0	0	0	0	0	0	0	0	1	10	15 000	15 001	100	801	0	0
Piscine	0	1	0	6 000	0	50	0	0	0	0	0	0	0	0	0	0
Raccordement services d'aqueduc et d'égouts	2	9	0	0	188	848	0	0	4	8	0	0	369	739	0	0
Réparation d'une construction	0	2	0	6 300	0	100	0	0	0	2	0	40 000	0	50	0	0
Stationnement	0	5	0	38 800	0	163	0	0	0	1	0	100 000	0	250	0	0
Terrasse saisonnière	0	15	0	0	0	2 800	0	0	0	14	0	250	0	2 650	0	0
Transformation / Rénovation de bâtiment	9	47	522 595	9 139 619	1 434	23 277	0	0	9	72	2 126 000	5 602 799	585	10 637	0	1
Travaux dans l'emprise de rue	1	6	0	0	125	747	0	0	2	4	0	0	244	488	0	0
Travaux dans l'emprise de rue - Sciage de bordures et trottoirs	1	1	0	0	237	237	0	0	0	2	0	0	0	12 090	0	0
Travaux dans l'emprise de rue - Réfection de bordures et trottoirs	0	0	0	0	0	0	0	0	0	1	0	0	0	7 551	0	0
Utilisation de l'emprise de rue et équipements municipaux	3	31	0	0	498	7 471	0	0	5	58	0	0	610	9 399	0	0
<b>Total</b>	<b>37</b>	<b>336</b>	<b>954 445</b>	<b>20 106 435</b>	<b>5 007</b>	<b>74 166</b>	<b>0</b>	<b>1</b>	<b>43</b>	<b>369</b>	<b>2 870 531</b>	<b>82 627 035</b>	<b>5 315</b>	<b>168 834</b>	<b>0</b>	<b>1</b>

**Institutionnel et gouvernemental**

Abattage d'arbres	1	1	0	0	26	26	0	0	0	1	0	0	0	25	0	0
Agrandissement de bâtiment	0	1	0	2 446 000	0	5 000	0	0	0	4	0	28 346 618	0	8 367	0	0
Arrosage	0	2	0	0	0	51	0	0	0	2	0	0	0	50	0	0
Bac de récupération de vêtements	0	5	0	0	0	0	0	0	0	5	0	0	0	0	0	0
Bâtiment accessoire / de service	0	3	0	141 000	0	138	0	0	1	2	280 000	550 000	700	700	0	0
Bâtiment temporaire	0	1	0	0	0	0	0	0	0	1	0	0	0	200	0	0
Changement d'usage ou de destination	1	3	0	0	0	210	0	0	0	5	0	100 004	0	0	0	0
Construction Nouvelle	0	0	0	0	0	0	0	0	0	1	0	822 800	0	0	0	0
Démolition	0	1	0	72 558	0	181	0	0	0	1	0	10 000	0	0	0	0
Enseigne	1	3	4 000	12 000	50	150	0	0	1	2	3 500	7 500	50	100	0	0

Catégorie / type	2017								2016							
	Nb permis émis		Valeur		Montant		Nb de logements		Nb permis émis		Valeur		Montant		Nb de logements	
	septembre	Cumulatif	septembre	Cumulatif	septembre	Cumulatif	septembre	Cumulatif	septembre	Cumulatif	septembre	Cumulatif	septembre	Cumulatif	septembre	Cumulatif
Lavethon	2	2	0	0	0	0	0	0	0	0	0	0	0	0	0	0
Piscine	0	0	0	0	0	0	0	0	0	1	0	75 000	0	188	0	0
Raccordement services d'aqueduc et d'égouts	0	0	0	0	0	0	0	0	0	1	0	0	0	92	0	0
Réparation d'une construction	2	4	462 000	747 450	505	505	0	0	2	2	311 415	311 415	0	0	0	0
Stationnement	0	3	0	1 073 720	0	177	0	0	0	0	0	0	0	0	0	0
Système géothermie	0	1	0	0	0	50	0	0	0	0	0	0	0	0	0	0
Transformation / Rénovation de bâtiment	3	17	195 000	5 966 781	113	14 592	0	0	0	13	0	4 773 190	0	11 520	0	0
Travaux dans l'emprise de rue	0	0	0	0	0	0	0	0	0	1	0	0	0	122	0	0
Utilisation de l'emprise de rue et équipements municipaux	0	0	0	0	0	0	0	0	0	7	0	0	0	977	0	0
Vente de garage/Bazar	0	0	0	0	0	0	0	0	0	1	0	0	0	0	0	0
<b>Total</b>	<b>10</b>	<b>47</b>	<b>661 000</b>	<b>10 459 509</b>	<b>694</b>	<b>21 080</b>	<b>0</b>	<b>0</b>	<b>4</b>	<b>50</b>	<b>594 915</b>	<b>34 996 527</b>	<b>750</b>	<b>22 340</b>	<b>0</b>	<b>0</b>

<b>Industriel</b>																
Abattage d'arbres	0	3	0	0	0	50	0	0	1	3	0	1	25	75	0	0
Agrandissement de bâtiment	0	10	0	7 085 000	0	15 125	0	0	4	10	1 960 000	6 860 000	4 900	17 150	0	0
Arrosage	0	0	0	0	0	0	0	0	0	2	0	0	0	100	0	0
Bâtiment accessoire / de service	0	1	0	3 000 000	0	5 000	0	0	0	2	0	575 000	0	1 438	0	0
Bâtiment temporaire	0	1	0	0	0	0	0	0	0	0	0	0	0	0	0	0
Changement d'usage ou de destination	1	14	0	0	105	1 260	0	0	0	6	0	0	0	600	0	0
Clôture	0	1	0	50 000	0	125	0	0	2	3	4 100	12 100	100	150	0	0
Construction Nouvelle	0	4	0	18 600 000	0	12 750	0	0	0	3	0	10 700 000	0	26 750	0	0
Démolition	1	1	15 000	15 000	50	50	0	0	0	1	0	4 900	0	50	0	0
Enseigne	0	9	0	128 895	0	515	0	0	0	6	0	164 356	0	598	0	0
Installation septique	0	2	0	39 000	0	113	0	0	0	0	0	0	0	0	0	0
Muret	0	0	0	0	0	0	0	0	0	1	0	1 000	0	0	0	0
Raccordement services d'aqueduc et d'égouts	0	10	0	0	0	942	0	0	2	3	0	0	185	277	0	0
Stationnement	0	2	0	138 250	0	346	0	0	0	1	0	120 000	0	300	0	0
Transformation / Rénovation de bâtiment	3	17	153 000	2 303 757	420	2 208	0	0	0	3	0	67 000	0	225	0	0

Catégorie / type	2017								2016							
	Nb permis émis		Valeur		Montant		Nb de logements		Nb permis émis		Valeur		Montant		Nb de logements	
	septembre	Cumulatif	septembre	Cumulatif	septembre	Cumulatif	septembre	Cumulatif	septembre	Cumulatif	septembre	Cumulatif	septembre	Cumulatif	septembre	Cumulatif
Travaux dans l'emprise de rue	0	8	0	0	0	996	0	0	1	2	0	0	122	244	0	0
Travaux dans l'emprise de rue - Sciage de bordures et trottoirs	0	0	0	0	0	0	0	0	0	1	0	0	0	305	0	0
Travaux dans l'emprise de rue - Réfection de bordures et trottoirs	0	0	0	0	0	0	0	0	0	1	0	0	0	2 821	0	0
Utilisation de l'emprise de rue et équipements municipaux	2	11	0	0	249	1 743	0	0	2	5	0	0	244	610	0	0
<b>Total</b>	<b>7</b>	<b>94</b>	<b>168 000</b>	<b>31 359 902</b>	<b>824</b>	<b>41 221</b>	<b>0</b>	<b>0</b>	<b>12</b>	<b>53</b>	<b>1 964 100</b>	<b>18 504 357</b>	<b>5 576</b>	<b>51 693</b>	<b>0</b>	<b>0</b>

<i>Résidentiel</i>																
Abattage d'arbres	8	21	0	2 600	206	538	0	0	3	13	1 500	1 950	75	325	0	0
Agrandissement de bâtiment	3	34	100 000	1 483 860	288	3 938	0	0	2	38	45 000	1 599 000	138	4 341	0	0
Arrosage	7	108	0	0	357	5 508	0	0	12	147	0	0	600	7 350	0	0
Bâtiment accessoire / de service	12	137	86 880	1 532 446	603	7 483	0	0	17	133	90 100	1 013 731	1 055	7 548	0	0
Captage des eaux souterraines (Puits)	2	5	11 000	26 000	100	250	0	0	1	4	15 000	34 500	50	200	0	0
Changement d'usage ou de destination	1	15	0	0	102	1 434	0	0	1	10	0	900	100	1 000	0	0
Clôture	14	105	47 700	297 366	700	5 250	0	0	14	90	34 972	246 631	700	4 500	0	0
Construction Nouvelle	4	49	1 555 000	26 863 000	1 605	36 035	7	169	8	47	6 237 763	24 714 763	4 350	26 750	26	168
Démolition	3	52	0	97 994	150	2 625	0	0	1	27	20 000	208 046	50	1 526	0	0
Déplacement d'une construction	0	1	0	5 000	0	50	0	0	0	0	0	0	0	0	0	0
Enseigne	1	9	75	756	50	450	0	0	1	9	100	1 675	50	450	0	0
Installation septique	3	7	47 000	105 800	150	350	0	0	1	13	15 000	195 000	50	650	0	0
Opération - Deux générations / Bi-génération (Renouvellement)	1	47	0	0	208	19 068	0	0	4	41	0	0	1 200	16 000	0	0
Piscine	2	93	14 400	967 412	100	5 475	0	0	2	106	6 800	847 167	100	5 578	0	0
Raccordement services d'aqueduc et d'égouts	8	86	0	0	753	7 436	0	0	15	95	0	0	1 385	8 772	0	0
Réparation d'une construction	2	9	8 000	62 570	0	220	0	0	5	7	20 270	33 600	100	200	0	0
Stationnement	0	4	0	23 000	0	200	0	0	0	8	0	167 500	0	650	0	0
Transformation / Rénovation de bâtiment	65	512	1 015 451	11 642 392	4 076	38 486	8	24	60	493	1 123 154	8 246 633	4 009	32 783	1	9
Travaux dans l'emprise de rue	1	14	0	0	125	1 743	0	0	1	12	0	0	122	1 465	0	0

Catégorie / type	2017								2016							
	Nb permis émis		Valeur		Montant		Nb de logements		Nb permis émis		Valeur		Montant		Nb de logements	
	septembre	Cumulatif	septembre	Cumulatif	septembre	Cumulatif	septembre	Cumulatif	septembre	Cumulatif	septembre	Cumulatif	septembre	Cumulatif	septembre	Cumulatif
Travaux dans l'emprise de rue - Sciage de bordures et trottoirs	3	19	0	0	1 170	3 303	0	0	2	16	0	0	1 808	5 271	0	0
Travaux dans l'emprise de rue - Réfection de bordures et trottoirs	2	2	0	0	3 732	3 732	0	0	0	1	0	0	0	0	0	0
Travaux sur la rive / Littoral / Plaine inondable	1	3	34 547	37 047	86	186	0	0	0	2	0	6 880	0	100	0	0
Utilisation de l'emprise de rue et équipements municipaux	15	88	0	0	1 868	11 829	0	0	14	73	0	0	1 709	10 010	0	0
Vente de garage/Bazar	2	16	0	0	102	816	0	0	1	8	0	0	50	400	0	0
<b>Total</b>	<b>160</b>	<b>1 436</b>	<b>2 920 053</b>	<b>43 147 243</b>	<b>16 531</b>	<b>156 405</b>	<b>15</b>	<b>193</b>	<b>165</b>	<b>1 393</b>	<b>7 609 659</b>	<b>37 317 976</b>	<b>17 701</b>	<b>135 870</b>	<b>27</b>	<b>177</b>
<b>Grand total</b>	<b>215</b>	<b>1 941</b>	<b>4 768 498</b>	<b>108 049 916</b>	<b>23 218</b>	<b>300 787</b>	<b>15</b>	<b>194</b>	<b>225</b>	<b>1 893</b>	<b>13 039 305</b>	<b>177 726 295</b>	<b>29 392</b>	<b>390 056</b>	<b>27</b>	<b>178</b>



**Rapport comparatif pour l'intervalle du 01/09/2017 au 30/09/2017**

VILLE DE SAINT-HYACINTHE

	Du 01/09/2017 au 30/09/2017				Du 01/09/2016 au 30/09/2016			
<b>District électoral: Sainte-Rosalie</b>								
Type permis	* Créés	Émis	Valeur	Montant	* Créés	Émis	Valeur	Montant
<i>Agrandissement de bâtiment</i>		1	65 000.00	162.50				
<i>Arrosage</i>		1		51.00		1		50.00
<i>Bâtiment accessoire / de service</i>		3	32 000.00	152.50		3	11 600.00	150.00
<i>Captage des eaux souterraines (Puits)</i>		2	11 000.00	100.00				
<i>Changement d'usage ou de destination</i>						1		100.00
<i>Clôture</i>		2	2 800.00	100.00		1	6 500.00	50.00
<i>Construction Nouvelle</i>					1	1	300 000.00	300.00
<i>Démolition</i>		2	3 200.00	100.00		2	20 100.00	100.00
<i>Enseigne</i>						1	12 000.00	50.00
<i>Installation septique</i>		3	47 000.00	150.00		1	15 000.00	50.00
<i>Raccordement services d'aqueduc et d'égouts</i>		1		94.18		2		184.68
<i>Transformation / Rénovation de bâtiment</i>		7	54 300.00	350.00		8	115 900.00	452.50
<i>Travaux dans l'emprise de rue</i>		1		124.53				
<i>Travaux dans l'emprise de rue - Sciage de bordures et trottoirs</i>						1		143.60
<i>Utilisation de l'emprise de rue et équipements municipaux</i>						1		122.09
<i>Lotissement</i>						1		350.00
<b>Total:</b>		<b>23</b>	<b>215 300.00</b>	<b>1 384.71</b>	<b>1</b>	<b>24</b>	<b>481 100.00</b>	<b>2 102.87</b>

<b>District électoral: Cascades</b>								
Type permis	* Créés	Émis	Valeur	Montant	* Créés	Émis	Valeur	Montant
<i>Agrandissement de bâtiment</i>						1	500 000.00	1 250.00
<i>Bâtiment accessoire / de service</i>						1	7 500.00	50.00
<i>Changement d'usage ou de destination</i>		2		105.00		3	500.00	300.00

\* Nombre de logement créés

	Du 01/09/2017 au 30/09/2017				Du 01/09/2016 au 30/09/2016			
<i>Clôture</i>						1	3 000.00	50.00
<i>Démolition</i>		1		50.00		1	5 000.00	50.00
<i>Enseigne</i>		3	1 100.00	150.00		7	9 250.00	350.00
<i>Occupation</i>						1	15 000.00	100.00
<i>Raccordement services d'aqueduc et d'égouts</i>		1		94.18		1		92.34
<i>Réparation d'une construction</i>		3	467 000.00	505.00		3	311 415.00	
<i>Transformation / Rénovation de bâtiment</i>		7	113 000.00	412.50	1	9	2 075 175.00	437.50
<i>Utilisation de l'emprise de rue et équipements municipaux</i>		4		622.65		6		732.54
<i>Lotissement</i>						1		350.00
<b>Total:</b>		<b>21</b>	<b>581 100.00</b>	<b>1 939.33</b>	<b>1</b>	<b>35</b>	<b>2 926 840.00</b>	<b>3 762.38</b>

<b>District électoral: Hertel-Notre-Dame</b>								
Type permis	* Créés	Émis	Valeur	Montant	* Créés	Émis	Valeur	Montant
<i>Abattage d'arbres</i>		3		76.00		2	1 500.00	50.00
<i>Agrandissement de bâtiment</i>		1	75 000.00	187.50		1	10 000.00	50.00
<i>Arrosage</i>		1		51.00				
<i>Bâtiment accessoire / de service</i>		2	27 000.00	100.00		2	2 100.00	100.00
<i>Clôture</i>		1	2 800.00	50.00		1	500.00	50.00
<i>Construction Nouvelle</i>	3	3	825 000.00	930.00				
<i>Démolition</i>		1		50.00				
<i>Enseigne</i>						1	3 500.00	50.00
<i>Lavethon</i>		1						
<i>Opération - Deux générations / Bi-générations (Renouvellement)</i>						1		400.00
<i>Raccordement services d'aqueduc et d'égouts</i>		3		282.54		3		277.02
<i>Réparation d'une construction</i>		1	3 000.00			1	8 000.00	
<i>Transformation / Rénovation de bâtiment</i>	8	7	576 000.00	1 060.00		6	157 904.00	457.26
<i>Travaux dans l'emprise de rue</i>						1		122.09
<i>Travaux dans l'emprise de rue - Réfection de bordures et trottoirs</i>		1		1 019.73				
<i>Utilisation de l'emprise de rue et équipements municipaux</i>		4		498.12		5		610.45



	Du 01/09/2017 au 30/09/2017				Du 01/09/2016 au 30/09/2016			
<i>Lotissement</i>						1		350.00
<b>Total:</b>	<b>11</b>	<b>29</b>	<b>1 508 800.00</b>	<b>4 304.89</b>		<b>25</b>	<b>183 504.00</b>	<b>2 516.82</b>

District électoral: Laurier								
Type permis	* Créés	Émis	Valeur	Montant	* Créés	Émis	Valeur	Montant
<i>Agrandissement de bâtiment</i>						3	320 000.00	800.00
<i>Arrosage</i>						5		250.00
<i>Bâtiment accessoire / de service</i>		1	1 000.00	50.00		1	6 000.00	100.00
<i>Bâtiment temporaire</i>		1		200.00		1		200.00
<i>Captage des eaux souterraines (Puits)</i>						1	15 000.00	50.00
<i>Changement d'usage ou de destination</i>		1		105.00				
<i>Clôture</i>		5	18 850.00	250.00		3	4 032.00	150.00
<i>Construction Nouvelle</i>					1	1	250 000.00	300.00
<i>Enseigne</i>		1	50.00	50.00				
<i>Raccordement services d'aqueduc et d'égouts</i>		2		188.36		2		184.68
<i>Réparation d'une construction</i>						1	4 570.00	50.00
<i>Transformation / Rénovation de bâtiment</i>		9	63 365.00	450.00		8	173 175.00	612.50
<i>Travaux dans l'emprise de rue - Sciage de bordures et trottoirs</i>		1		104.14				
<i>Utilisation de l'emprise de rue et équipements municipaux</i>		1		124.53				
<i>Vente de garage/Bazar</i>		1		51.00				
<i>Lotissement</i>						1		350.00
<b>Total:</b>		<b>23</b>	<b>83 265.00</b>	<b>1 573.03</b>	<b>1</b>	<b>27</b>	<b>772 777.00</b>	<b>3 047.18</b>

District électoral: Saint-Joseph								
Type permis	* Créés	Émis	Valeur	Montant	* Créés	Émis	Valeur	Montant
<i>Arrosage</i>						2		100.00
<i>Bâtiment accessoire / de service</i>		2	8 500.00	100.00		1	200.00	50.00
<i>Changement d'usage ou de destination</i>						1		100.00
<i>Clôture</i>						2	4 500.00	100.00
<i>Construction Nouvelle</i>					2	2	300 000.00	600.00
<i>Enseigne</i>						1	100.00	50.00

	Du 01/09/2017 au 30/09/2017				Du 01/09/2016 au 30/09/2016			
<i>Opération - Deux générations / Bi-générations (Renouvellement)</i>						2		600.00
<i>Raccordement services d'aqueduc et d'égouts</i>		1		94.18		2		184.68
<i>Transformation / Rénovation de bâtiment</i>		5	43 653.00	250.00		4	76 700.00	225.00
<i>Utilisation de l'emprise de rue et équipements municipaux</i>						1		122.09
<i>Lotissement</i>						1		350.00
<b>Total:</b>		<b>8</b>	<b>52 153.00</b>	<b>444.18</b>	<b>2</b>	<b>19</b>	<b>381 500.00</b>	<b>2 481.77</b>

District électoral: La Providence								
Type permis	* Créés	Émis	Valeur	Montant	* Créés	Émis	Valeur	Montant
<i>Abattage d'arbres</i>						1		25.00
<i>Agrandissement de bâtiment</i>		2	25 000.00	100.00				
<i>Bâtiment accessoire / de service</i>		2	7 000.00	100.00		2	23 000.00	200.00
<i>Bâtiment temporaire</i>		1						
<i>Clôture</i>		4	17 950.00	200.00		2	8 500.00	100.00
<i>Construction Nouvelle</i>	4	1	730 000.00	675.00	1	1	355 000.00	300.00
<i>Opération - Deux générations / Bi-générations (Renouvellement)</i>		1		207.50				
<i>Piscine</i>						1	4 800.00	50.00
<i>Raccordement services d'aqueduc et d'égouts</i>		1		94.18		2		184.68
<i>Réparation d'une construction</i>						2	7 700.00	50.00
<i>Transformation / Rénovation de bâtiment</i>		8	39 540.00	350.00		6	145 300.00	475.00
<i>Travaux sur la rive / Littoral / Plaine inondable</i>		1	34 547.00	86.37				
<i>Utilisation de l'emprise de rue et équipements municipaux</i>		2		249.06		1		122.09
<i>Lotissement</i>						1		350.00
<b>Total:</b>	<b>4</b>	<b>23</b>	<b>854 037.00</b>	<b>2 062.11</b>	<b>1</b>	<b>19</b>	<b>544 300.00</b>	<b>1 856.77</b>

District électoral: Douville								
Type permis	* Créés	Émis	Valeur	Montant	* Créés	Émis	Valeur	Montant
<i>Abattage d'arbres</i>		1		26.00				
<i>Agrandissement de bâtiment</i>		1	400 000.00	1 000.00		1	35 000.00	87.50
<i>Arrosage</i>		1		51.00		2		100.00
<i>Bâtiment accessoire / de service</i>		2	8 380.00	100.00		2	2 000.00	100.00

\* Nombre de logement créés

	Du 01/09/2017 au 30/09/2017				Du 01/09/2016 au 30/09/2016			
<i>Clôture</i>		1	200.00	50.00				
<i>Construction Nouvelle</i>					15	2	4 332 763.00	2 000.00
<i>Enseigne</i>		2	4 500.00	100.00				
<i>Opération - Deux générations / Bi-générations (Renouvellement)</i>						1		200.00
<i>Piscine</i>		2	14 400.00	100.00		1	2 000.00	50.00
<i>Raccordement services d'aqueduc et d'égouts</i>		1		94.18				
<i>Transformation / Rénovation de bâtiment</i>		10	189 095.00	651.49		7	214 000.00	648.75
<i>Travaux dans l'emprise de rue</i>		1		124.53				
<i>Utilisation de l'emprise de rue et équipements municipaux</i>						1		122.09
<i>Lotissement</i>						1		350.00
<b>Total:</b>		<b>22</b>	<b>616 575.00</b>	<b>2 297.20</b>	<b>15</b>	<b>18</b>	<b>4 585 763.00</b>	<b>3 658.34</b>

District électoral: Saint-Thomas-d'Aquin								
Type permis	* Créés	Émis	Valeur	Montant	* Créés	Émis	Valeur	Montant
<i>Arrosage</i>		1		51.00				
<i>Bâtiment accessoire / de service</i>						1	7 000.00	50.00
<i>Changement d'usage ou de destination</i>		2		207.00				
<i>Clôture</i>						4	8 800.00	200.00
<i>Enseigne</i>		1	75.00	50.00				
<i>Raccordement services d'aqueduc et d'égouts</i>						5		461.70
<i>Transformation / Rénovation de bâtiment</i>		9	259 095.00	793.99		7	47 000.00	350.00
<i>Travaux dans l'emprise de rue</i>						1		122.09
<i>Utilisation de l'emprise de rue et équipements municipaux</i>		1		124.41		2		244.07
<i>Vente de garage/Bazar</i>		1		51.00		1		50.00
<i>Lotissement</i>						1		350.00
<b>Total:</b>		<b>15</b>	<b>259 170.00</b>	<b>1 277.40</b>		<b>22</b>	<b>62 800.00</b>	<b>1 827.86</b>

District électoral: Saint-Sacrement								
Type permis	* Créés	Émis	Valeur	Montant	* Créés	Émis	Valeur	Montant
<i>Abattage d'arbres</i>						1		25.00
<i>Agrandissement de bâtiment</i>						2	1 300 000.00	3 250.00

	Du 01/09/2017 au 30/09/2017				Du 01/09/2016 au 30/09/2016			
Arrosage		1		51.00		2		100.00
Bâtiment accessoire / de service						1	22 000.00	55.00
Bâtiment temporaire						1	280.00	200.00
Changement d'usage ou de destination		2		210.00				
Enseigne		1	1 600.00	50.00				
Raccordement services d'aqueduc et d'égouts						1		92.34
Transformation / Rénovation de bâtiment		7	206 500.00	625.00		8	183 500.00	587.50
Travaux dans l'emprise de rue						1		122.09
Travaux dans l'emprise de rue - Sciage de bordures et trottoirs		1		237.01		1		1 664.86
Travaux dans l'emprise de rue - Réfection de bordures et trottoirs		1		2 712.48				
Utilisation de l'emprise de rue et équipements municipaux		3		373.59		2		244.07
Lotissement						1		350.00
<b>Total:</b>		<b>16</b>	<b>208 100.00</b>	<b>4 259.08</b>		<b>21</b>	<b>1 505 780.00</b>	<b>6 690.86</b>

#### District électoral: Bois-Joli

Type permis	* Créés	Émis	Valeur	Montant	* Créés	Émis	Valeur	Montant
Abattage d'arbres		5		130.00				
Arrosage		2		102.00				
Bâtiment accessoire / de service		1	4 000.00	50.00		3	287 100.00	850.00
Bâtiment temporaire		1		200.00		2	1.00	400.00
Changement d'usage ou de destination		1		105.00				
Clôture		1	6 500.00	50.00		2	3 240.00	100.00
Construction Nouvelle						1	505 000.00	1 262.50
Démolition						1	37 500.00	93.75
Enseigne		2	13 000.00	100.00				
Raccordement services d'aqueduc et d'égouts						1		92.34
Transformation / Rénovation de bâtiment		8	313 498.00	950.00		5	21 500.00	250.00
Travaux dans l'emprise de rue						1		122.09
Travaux dans l'emprise de rue - Sciage de bordures et trottoirs		2		1 066.21				
Utilisation de l'emprise de rue et équipements municipaux		3		373.59		1		122.09

	Du 01/09/2017 au 30/09/2017				Du 01/09/2016 au 30/09/2016			
<i>Lotissement</i>						1		350.00
<b>Total:</b>		<b>26</b>	<b>336 998.00</b>	<b>3 126.80</b>		<b>18</b>	<b>854 341.00</b>	<b>3 642.77</b>

<b>District électoral: Sacré-Coeur</b>								
Type permis	* Créés	Émis	Valeur	Montant	* Créés	Émis	Valeur	Montant
<i>Abattage d'arbres</i>						1		
<i>Bâtiment accessoire / de service</i>						1	1 600.00	50.00
<i>Clôture</i>		1	1 600.00	50.00				
<i>Construction Nouvelle</i>					6	1	700 000.00	850.00
<i>Démolition</i>		1	15 000.00	50.00				
<i>Enseigne</i>		1	8 400.00	50.00				
<i>Lavethon</i>		1						
<i>Raccordement services d'aqueduc et d'égouts</i>						2		184.68
<i>Transformation / Rénovation de bâtiment</i>		3	28 000.00	150.00		1	39 000.00	97.50
<i>Utilisation de l'emprise de rue et équipements municipaux</i>		2		249.06		1		122.09
<i>Lotissement</i>						1		350.00
<b>Total:</b>		<b>9</b>	<b>53 000.00</b>	<b>549.06</b>	<b>6</b>	<b>8</b>	<b>740 600.00</b>	<b>1 654.27</b>
<b>Total:</b>	<b>15</b>	<b>215</b>	<b>4 768 498.00</b>	<b>23 217.79</b>	<b>27</b>	<b>236</b>	<b>13 039 305.00</b>	<b>33 241.89</b>



## VILLE DE SAINT-HYACINTHE

## Liste des permis généraux et certificats émis

Permis/ Cert.	Type / Nature / Matricule / Cadastre	Propriétaire/Entrepreneur/Emplacement/ Secteur	Nb. log. Créé(s) / Supprimé(s)	Émission / Début / Fin prévue	Valeur	Montant	Reçu
Permis 2017-01904	Agrandissement de bâtiment <i>Agriculture et activités agricoles</i> 5058-18-3206-0-000-0000 1702099,1702100	FERME PIERRE LAFLAMME & FILS SENC CONSTRUCTION ROMÉO LÉPINE 7920 2E RANG		26/09/2017 02/10/2017 15/12/2017	65 000,00 \$	162,50 \$	201701673

<b>Nombre de logements créés</b>	0
<b>Nombre de logements supprimés</b>	0
<b>Nombre total de permis/cert.:</b>	1
<b>Valeur totale des travaux:</b>	65 000,00 \$
<b>Montant total des coûts:</b>	162.50

*Le total "Nombre de logements créés" ne contient pas le nombre de logements créés des permis révoqués.  
Le total "Nombre de logements supprimés" ne contient pas le nombre de logements supprimés des permis révoqués.  
Le total "Valeur totale des travaux" ne contient pas la valeur des travaux des permis révoqués.*



## VILLE DE SAINT-HYACINTHE

## Liste des permis généraux et certificats émis

Permis/ Cert.	Type / Nature / Matricule / Cadastre	Propriétaire/Entrepreneur/Emplacement/ Secteur	Nb. log. Créé(s) / Supprimé(s)	Émission / Début / Fin prévue	Valeur	Montant	Reçu
Certificat 2017-01749	Enseigne <i>Commercial</i> 4655-55-0135-0-000-0000 5988811 A,5988810	CENTRES D'ACHATS BEAUWARD LTEE (LES) POSIMAGE 3130 BOULEVARD LAFRAMBOISE		06/09/2017	8 000,00 \$	50,00 \$	
Permis 2017-01750	Transformation / Rénovation de bâtiment <i>Commerce et bureaux non structurants</i> 4554-99-7178-0-000-0000 1966484,3943366	PLACEMENTS MASKA LTEE PLACEMENTS MASKA LTEE 3050 BOULEVARD CHOQUETTE		06/09/2017 05/09/2017 31/10/2017	100 000,00 \$	250,00 \$	201701473
Permis 2017-01770	Transformation / Rénovation de bâtiment <i>Commerce et bureaux non structurants</i> 4753-89-7373-0-000-0000 1439733,1439735,3753438	BEAUREGARD SERGE, ES QUALITE LIQUIDATEUR CONSTRUCTION MICHEL DUFRESNE 1705 RUE GIROUARD OUEST		08/09/2017 07/09/2017 15/10/2017	20 000,00 \$	50,00 \$	201701546
Permis 2017-01781	Utilisation de l'emprise de rue et équipements municipaux <i>Commercial</i> 4754-88-0476-0-000-0000 3075657	CPE LE CARREFOUR DES CHANTERELLES  2150 AVENUE MAILHOT		08/09/2017 08/09/2017 14/09/2017	0,00 \$	124,53 \$	201701552
Certificat 2017-01784	Enseigne <i>Commercial</i> 4451-94-5170-0-000-0000 5352457	CLINIQUE VETERINAIRE DOUVILLE INC CLINIQUE VETERINAIRE DOUVILLE INC 5975 BOULEVARD LAURIER OUEST		08/09/2017 14/09/2017 14/10/2017	500,00 \$	50,00 \$	201701558
Certificat 2017-01785	Enseigne <i>Commercial</i> 4753-99-5819-0-000-0000 1439974	GESTION IMMOBILIERE PICARD SENC GESTION IMMOBILIERE PICARD SENC 1711 RUE DES CASCADES		08/09/2017	200,00 \$	50,00 \$	

Certificat 2017-01786	Enseigne <i>Commercial</i> 4853-09-0549-0-000-0000 5415786	URBEM IMMOBILIERS INC SERGE BOURDON 471 483 AVENUE SAINT-FRANCOIS		08/09/2017	200,00 \$	50,00 \$	201701588
Certificat 2017-01794	Changement d'usage ou de destination <i>Commercial</i> 4954-29-9331-0-000-0000 1296124	TRANSMISSIONS AUTOMATIQUES ST-HYACINTHE INC  1780 BOULEVARD LAURIER EST		11/09/2017	0,00 \$	105,00 \$	201701574
Certificat 2017-01795	Clôture <i>Commercial</i> 4954-29-9331-0-000-0000 1296124	TRANSMISSIONS AUTOMATIQUES ST-HYACINTHE INC TRANSMISSIONS AUTOMATIQUES ST-HYACINTHE INC 1780 BOULEVARD LAURIER EST		11/09/2017  11/09/2017	3 000,00 \$	50,00 \$	201701574
Certificat 2017-01797	Enseigne <i>Commercial</i> 4954-29-9331-0-000-0000 1296124	TRANSMISSIONS AUTOMATIQUES ST-HYACINTHE INC AUTOMOBILES BMA 1780 BOULEVARD LAURIER EST		11/09/2017  11/09/2017 11/09/2017	50,00 \$	50,00 \$	201701574
Certificat 2017-01800	Bâtiment temporaire <i>Commercial</i> 4655-24-7550-0-000-0000 1702734	CENTRES D'ACHATS BEAUWARD LTEE (LES) MONSIEUR ANDRÉ BROCHU 3360 BOULEVARD LAFRAMBOISE		27/09/2017 27/09/2017 01/10/2017	0,00 \$	200,00 \$	201701555
Permis 2017-01806	Transformation / Rénovation de bâtiment <i>Commercial</i> 4654-17-6287-0-000-0000 1966658	GROUPE YAMASKA INC Construction Luc Loiselle Inc. 2655 BOULEVARD CASAVANT OUEST		12/09/2017 12/09/2017 25/09/2017	50 000,00 \$	125,00 \$	201701570
Permis 2017-01811	Agrandissement de bâtiment <i>Commerce de gros non structurant</i> 4451-54-1885-0-000-0000 6141066	POLYMERES TECHNOLOGIES INC CONSTRUCTION LUC DESROCHERS 6330 BOULEVARD LAURIER OUEST		13/09/2017 07/08/2017 27/11/2017	400 000,00 \$	1 000,00 \$	201701580
Permis 2017-01816	Transformation / Rénovation de bâtiment <i>Commercial</i> 4654-08-4569-0-000-0000 1966485	PLACEMENTS MASKA LTEE PLACEMENTS MASKA LTEE 3044 BOULEVARD CHOQUETTE		13/09/2017	10 000,00 \$	50,00 \$	201701579



Certificat 2017-01817	Changement d'usage ou de destination <i>Commercial</i> 4654-08-4569-0-000-0000 1966485	PLACEMENTS MASKA LTEE  3044 BOULEVARD CHOQUETTE		13/09/2017	0,00 \$	105,00 \$	201701586
Certificat 2017-01818	Enseigne <i>Commercial</i> 4654-08-4569-0-000-0000 1966485	PLACEMENTS MASKA LTEE GROUPE LETTRA 3044 BOULEVARD CHOQUETTE		13/09/2017	1 600,00 \$	50,00 \$	201701586
Certificat 2017-01820	Bâtiment temporaire <i>Commercial</i> 4650-68-3317-0-000-0000 5490705	CLUB DE GOLF LA PROVIDENCE INC CLUB DE GOLF LA PROVIDENCE INC 17000 AVENUE DES GOLFEURS		21/09/2017 21/09/2017 25/09/2017	0,00 \$	0,00 \$	
Permis 2017-01821	Transformation / Rénovation de bâtiment <i>Commerce et bureaux structurants</i> 4655-55-0135-0-000-0000 5988811 A,5988810	CENTRES D'ACHATS BEAUWARD LTEE (LES) CENTRES D'ACHATS BEAUWARD LTEE (LES) 3225 AVENUE CUSSON		14/09/2017 13/09/2017 02/10/2017	9 000,00 \$	50,00 \$	201701654
Permis 2017-01828	Utilisation de l'emprise de rue et équipements municipaux <i>Commerce et bureaux non structurants</i> 4753-89-7373-0-000-0000 1439733,1439735,3753438	BEAUREGARD SERGE, ES QUALITE LIQUIDATEUR Constructions Michel Dufresne 1705 RUE GIROUARD OUEST		14/09/2017  24/06/2017 27/09/2017	0,00 \$	249,06 \$	201701622
Certificat 2017-01833	Changement d'usage ou de destination <i>Commerce et bureaux non structurants</i> 4854-12-3579-0-000-0000 1439272	VALOIS CLAUDE  600 2 AVENUE DE LA CONCORDE NORD		15/09/2017	0,00 \$	105,00 \$	201701600
Permis 2017-01847	Transformation / Rénovation de bâtiment <i>Commercial</i> 4456-87-4438-0-000-0000 2255970	GESTION DOMV INC BELMON CONSTRUCTION 6365 BOULEVARD LAFRAMBOISE		19/09/2017 01/10/2017 20/11/2017	123 595,00 \$	308,99 \$	201701615
Permis 2017-01873	Raccordement services d'aqueduc et d'égouts <i>Commercial</i> 5053-05-9652-0-000-0000 3483280,3483281	GILEAU ANDRE Excavation Laflamme et Ménard Inc. 1175 1175 RUE DES SEIGNEURS EST		25/09/2017  25/09/2017 01/10/2017	0,00 \$	94,18 \$	201701638
Permis 2017-01874	Travaux dans l'emprise de rue <i>Commercial</i> 5053-05-9652-0-000-0000 3483280,3483281	GILEAU ANDRE Excavation Laflamme et Ménard Inc. 1175 1175 RUE DES SEIGNEURS EST		25/09/2017 25/09/2017 25/10/2017	0,00 \$	124,53 \$	201701638

Permis 2017-01876	Travaux dans l'emprise de rue - Sciage de bordures et trottoirs <i>Commerce et bureaux non structurants</i> 4655-14-2943-0-000-0000 6028010	INVESTISSEMENTS IMMOBILIERS B & B INC  3425 3455 BOULEVARD LAFRAMBOISE		21/09/2017	0,00 \$	237,01 \$	201701661
Permis 2017-01881	Bâtiment accessoire / de service <i>Commercial</i> 5055-98-8937-0-000-0000 2744133	CONSTRUCTION JOCELYN MARTEL INC CONSTRUCTION JOCELYN MARTEL INC 4190 BOULEVARD LAURIER EST		22/09/2017 22/09/2017 09/10/2017	1 000,00 \$	50,00 \$	201701634
Certificat 2017-01887	Enseigne <i>Commercial</i> 4756-23-8797-0-000-0000 5704370	OEUVRE ANTOINE GIROUARD (L) Constructions Robin inc. (Les) BOULEVARD CASAVANT EST		25/09/2017 25/09/2017 16/10/2017	5 000,00 \$	50,00 \$	
Permis 2017-01891	Raccordement services d'aqueduc et d'égouts <i>Commerce de gros non structurant</i> 4954-64-8292-0-000-0000 1297312	9105-0104 QUEBEC INC TERRAMEX INC. 1780 RUE BROUILLETTE		25/09/2017 25/09/2017 01/10/2017	0,00 \$	94,18 \$	201701643
Permis 2017-01908	Transformation / Rénovation de bâtiment <i>Commercial</i> 4655-55-0135-0-000-0000 5988811 A,5988810	CENTRES D'ACHATS BEAUWARD LTEE (LES) LES CONSTRUCTION LEO LAPLANTE (1995) INC. 3225 AVENUE CUSSON		26/09/2017 10/10/2017 10/01/2018	200 000,00 \$	500,00 \$	201701674
Certificat 2017-01912	Changement d'usage ou de destination <i>Commerce et bureaux structurants</i> 4655-55-0135-0-000-0000 5988811 A,5988810	CENTRES D'ACHATS BEAUWARD LTEE (LES)  3225 AVENUE CUSSON		26/09/2017 01/12/2017 01/12/2017	0,00 \$	105,00 \$	201701674
Certificat 2017-01914	Changement d'usage ou de destination <i>Commercial</i> 4654-17-6287-0-000-0000 1966658	GROUPE YAMASKA INC  2655 BOULEVARD CASAVANT OUEST		26/09/2017	0,00 \$	105,00 \$	201701663
Permis 2017-01918	Démolition <i>Commercial</i> 5053-05-9652-0-000-0000 3483280,3483281	GILEAU ANDRE TOMMY EXPRESS 1175 RUE DES SEIGNEURS EST		26/09/2017 02/10/2017 30/10/2017	3 200,00 \$	50,00 \$	

Certificat 2017-01921	Enseigne <i>Commercial</i> 4754-09-2509-0-000-0000 1438460	CLINIQUE DE DENTUROLOGIE SAINT-HYACINTHE INC MD ENSEIGNE 2675 BOULEVARD LAFRAMBOISE		27/09/2017 26/09/2017 12/10/2017	8 400,00 \$	50,00 \$	201701687
Certificat 2017-01923	Bâtiment temporaire <i>Commercial</i> 4954-39-6551-0-000-0000 1297385	GESTION MARIO GRAVELINE INC GESTION MARIO GRAVELINE INC 1820 BOULEVARD LAURIER EST		27/09/2017 02/10/2017 11/10/2017	0,00 \$	200,00 \$	201701664
Certificat 2017-01928	Enseigne <i>Commercial</i> 4853-19-0011-0-000-0000 1439520	9153-2341 QUEBEC INC LA QUÉBEC AFRICAINE 1513 RUE SAINT-ANTOINE		27/09/2017 30/09/2017 31/10/2017	700,00 \$	50,00 \$	201701671
Permis 2017-01935	Transformation / Rénovation de bâtiment <i>Résidence mixte</i> 4854-22-8131-0-000-0000 1439324	FIDUCIE CAJUSLIE GROUPE FLEXIMMO INC. 959 RUE DES CASCADES		28/09/2017 01/11/2017 01/05/2018	4 000,00 \$	50,00 \$	
Permis 2017-01936	Transformation / Rénovation de bâtiment <i>Résidence mixte</i> 4854-22-9845-0-000-0000 1439325	FIDUCIE CAJUSLIE GROUPE FLEXIMMO INC. 907 RUE DES CASCADES		28/09/2017 01/11/2017 30/04/2018	6 000,00 \$	50,00 \$	
Permis 2017-01940	Utilisation de l'emprise de rue et équipements municipaux <i>Commerce et bureaux non structurants</i> 4754-81-3435-0-000-0000 1439724	DUFRESNE JOHANNE 975 AVENUE DU PALAIS		28/09/2017 28/09/2017 28/09/2017	0,00 \$	124,53 \$	201701682

<b>Nombre de logements créés</b>	0
<b>Nombre de logements supprimés</b>	0
<b>Nombre total de permis/cert.:</b>	37
<b>Valeur totale des travaux:</b>	954 445,00 \$
<b>Montant total des coûts:</b>	5 007.01

*Le total "Nombre de logements créés" ne contient pas le nombre de logements créés des permis révoqués.  
Le total "Nombre de logements supprimés" ne contient pas le nombre de logements supprimés des permis révoqués.  
Le total "Valeur totale des travaux" ne contient pas la valeur des travaux des permis révoqués.*



VILLE DE SAINT-HYACINTHE

Liste des permis généraux et certificats émis

Permis/ Cert.	Type / Nature / Matricule / Cadastre	Propriétaire/Entrepreneur/Emplacement/ Secteur	Nb. log. Créé(s) / Supprimé(s)	Émission / Début / Fin prévue	Valeur	Montant	Reçu
Permis 2017-01825	Utilisation de l'emprise de rue et équipements municipaux <i>Industrie à incidences moyennes à fortes</i> 4657-20-9292-0-000-0000 1700562	NUTRECO CANADA INC FRARE ET GALLANT 8125 8195 AVENUE DUPLESSIS		15/09/2017 15/09/2017 15/09/2017	0,00 \$	124,41 \$	201701596
Permis 2017-01856	Utilisation de l'emprise de rue et équipements municipaux <i>Industries agroalimentaires à incidences moyennes à fortes</i> 4653-56-9179-0-000-0000 1966075	OLYMEL SOCIETE EN COMMANDITE Arri Construction Inc. 1425 AVENUE ST-JACQUES		20/09/2017 20/09/2017 26/09/2017	0,00 \$	124,53 \$	201701614
Permis 2017-01915	Transformation / Rénovation de bâtiment <i>Industrie de hautes technologies</i> 4653-14-2243-0-000-0000 1969208,1969209 P	MINISTERE DE L'AGRICULTURE Constructions Léo Laplante 3224 RUE SICOTTE		26/09/2017 02/10/2017 31/12/2017	98 000,00 \$	245,00 \$	201701672
Permis 2017-01931	Démolition <i>Industriel</i> 4754-85-9525-0-000-0000 4691361,4961362 PC	ACIER JEAN HEBERT INC ACIER JEAN HEBERT INC 1095 RUE DELORME		28/09/2017 02/10/2017 31/10/2017	15 000,00 \$	50,00 \$	201701680
Permis 2017-01939	Transformation / Rénovation de bâtiment <i>Industrie à incidences moyennes à fortes</i> 4556-77-6383-0-000-0000 4197646	ALLIAGE-METAL INC LES CONSTRUCTION LANGELIER INC. 7865 AVENUE RAOUL-LASSONDE		28/09/2017 01/09/2015	5 000,00 \$	50,00 \$	

Certificat 2017-01945	Changement d'usage ou de destination <i>Industrie à incidences moyennes à fortes</i> 4556-77-6383-0-000-0000 4197646	ALLIAGE-METAL INC  7865 AVENUE RAOUL-LASSONDE		29/09/2017	0,00 \$	105,00 \$	
Permis 2017-01946	Transformation / Rénovation de bâtiment <i>Industrie à incidences moyennes à fortes</i> 4556-77-6383-0-000-0000 4197646	ALLIAGE-METAL INC Constructions Brouillard R. & Associés Inc. 7871 AVENUE RAOUL-LASSONDE		29/09/2017 16/10/2017 17/11/2017	50 000,00 \$	125,00 \$	

<b>Nombre de logements créés</b>	0
<b>Nombre de logements supprimés</b>	0
<b>Nombre total de permis/cert.:</b>	7
<b>Valeur totale des travaux:</b>	168 000,00 \$
<b>Montant total des coûts:</b>	823.94

*Le total "Nombre de logements créés" ne contient pas le nombre de logements créés des permis révoqués.  
Le total "Nombre de logements supprimés" ne contient pas le nombre de logements supprimés des permis révoqués.  
Le total "Valeur totale des travaux" ne contient pas la valeur des travaux des permis révoqués.*



## VILLE DE SAINT-HYACINTHE

## Liste des permis généraux et certificats émis

Permis/ Cert.	Type / Nature / Matricule / Cadastre	Propriétaire/Entrepreneur/Emplacement/ Secteur	Nb. log. Créé(s) / Supprimé(s)	Émission / Début / Fin prévue	Valeur	Montant	Reçu
Permis 2017-01763	Lavethon <i>Récréatif intensif (grands espaces)</i> 4755-14-2538-0-000-0000 5306781	COMPLEXE SPORTIF ST-HYACINTHE INC  2720 AVENUE BEAUPARLANT		07/09/2017 16/09/2017 17/09/2017	0,00 \$	0,00 \$	
Permis 2017-01773	Transformation / Rénovation de bâtiment <i>Institutionnel</i> 4653-14-2243-0-000-0000 1969208,1969209P	MINISTERE DE L'AGRICULTURE CONSTRUCTION MICHEL DUFRESNE 3220 RUE SICOTTE		08/09/2017 07/08/2017 01/09/2017	25 000,00 \$	62,50 \$	201701597
Permis 2017-01782	Transformation / Rénovation de bâtiment <i>Institutionnel</i> 4854-09-5427-0-000-0000 1439178	SOCIETE QUEBECOISE DES INFRASTRUCTURES - SANTE CONSTRUCTION MICHEL DUFRESNE 1955 AVENUE PRATTE		08/09/2017 05/09/2017 05/11/2017	20 000,00 \$	50,00 \$	201701547
Permis 2017-01831	Lavethon <i>Institution non structurante de quartier</i> 4653-14-2243-0-000-0000 1969208,1969209 P	MINISTERE DE L'AGRICULTURE  3218 3300 RUE SICOTTE		15/09/2017 16/09/2017 16/09/2017	0,00 \$	0,00 \$	
Certificat 2017-01884	Changement d'usage ou de destination <i>Institutionnel</i> 4854-22-8131-0-000-0000 1439324	FIDUCIE CAJUSLIE  959 RUE DES CASCADES		22/09/2017	0,00 \$	0,00 \$	

Certificat 2017-01893	Abattage d'arbres <i>Institutionnel</i> 4855-20-1323-0-000-0000 5632185	CORPORATION DU SEMINAIRE DE ST-HYACINTHE D'YAMASKA (LA) CORPORATION DU SEMINAIRE DE ST-HYACINTHE D'YAMASKA (LA) 650 RUE GIROUARD EST		25/09/2017 11/09/2017 03/11/2017	0,00 \$	26,00 \$	201701658
Certificat 2017-01917	Réparation d'une construction <i>Institutionnel</i> 4754-61-6474-0-000-0000 1439645	CSSS RICHELIEU-YAMASKA LUSSIER ET FILS INC. 1800 RUE DESSAULLES		26/09/2017 18/09/2017 24/11/2017	260 000,00 \$	0,00 \$	
Certificat 2017-01924	Enseigne <i>Institutionnel</i> 4451-64-7496-0-000-0000 4981618	ROBIN IMMOBILIER INC GROUPE MEDIAGRAPH 6250 BOULEVARD LAURIER OUEST		27/09/2017 16/10/2017 16/11/2017	4 000,00 \$	50,00 \$	201701668
Permis 2017-01930	Transformation / Rénovation de bâtiment <i>Institutionnel</i> 4653-14-2243-0-000-0000 1969208,1969209 P	MINISTERE DE L'AGRICULTURE Construction Bugère inc. 3230 RUE SICOTTE		27/09/2017 28/08/2017 29/09/2017	150 000,00 \$	0,00 \$	
Certificat 2017-01937	Réparation d'une construction <i>Institutionnel</i> 4754-61-6474-0-000-0000 1439645	CSSS RICHELIEU-YAMASKA À VENIR 1800 RUE DESSAULLES		28/09/2017	202 000,00 \$	505,00 \$	

<b>Nombre de logements créés</b>	0
<b>Nombre de logements supprimés</b>	0
<b>Nombre total de permis/cert.:</b>	10
<b>Valeur totale des travaux:</b>	661 000,00 \$
<b>Montant total des coûts:</b>	693.50

*Le total "Nombre de logements créés" ne contient pas le nombre de logements créés des permis révoqués.  
Le total "Nombre de logements supprimés" ne contient pas le nombre de logements supprimés des permis révoqués.  
Le total "Valeur totale des travaux" ne contient pas la valeur des travaux des permis révoqués.*



## VILLE DE SAINT-HYACINTHE

## Liste des permis généraux et certificats émis

Permis/ Cert.	Type / Nature / Matricule / Cadastre	Propriétaire/Entrepreneur/Emplacement/ Secteur	Nb. log. Créé(s) / Supprimé(s)	Émission / Début / Fin prévue	Valeur	Montant	Reçu
Permis 2017-01080	Raccordement services d'aqueduc et d'égouts <i>Résidence 4 logis isolés</i> 4854-72-7880-0-000-0000 1298323	BRODEUR ALAIN EXCAVATION PATRICK CHAGNON 15265 15285 AVENUE SAINT-LUC		05/09/2017 05/09/2017 30/09/2017	0,00 \$	94,18 \$	201700916
Permis 2017-01253	Construction Nouvelle <i>Résidence 4 logis isolés</i> 4651-21-7975-0-000-0000 4538246	9288-7744 QUEBEC INC 9288-7744 QUEBEC INC 15780 15786 AVENUE DES GOLFEURS	4	05/09/2017 11/06/2017 31/12/2017	730 000,00 \$	675,00 \$	201701350
Certificat 2017-01732	Clôture <i>Unifamiliale isolée</i> 4551-55-9071-0-000-0000 1967387	PROVENCHER NANCY PROVENCHER NANCY 5435 RUE JOLLIET		01/09/2017 01/09/2017 04/12/2017	200,00 \$	50,00 \$	201701503
Permis 2017-01733	Transformation / Rénovation de bâtiment <i>Unifamiliale isolée</i> 4752-34-0708-0-000-0000 1297013	AUBE DAVID KEVIN GARDNER 16340 AVENUE ROY		01/09/2017 22/09/2017 06/10/2017	2 000,00 \$	50,00 \$	201701505
Permis 2017-01734	Transformation / Rénovation de bâtiment <i>Unifamiliale isolée</i> 4853-12-0676-0-000-0000 1296501	GIRARD PIERRE ARMOIRES BM 16170 AVENUE BOURDAGES SUD		01/09/2017 01/09/2017 30/09/2017	5 000,00 \$	50,00 \$	201701506
Permis 2017-01735	Transformation / Rénovation de bâtiment <i>Résidence : 9 logis et plus variés</i> 4753-57-0799-0-000-0000 5626861,5626862	9283-9315 QUEBEC INC Constructions Robin inc. (Les) 805 AVENUE RAYMOND	8	01/09/2017 01/08/2017 27/11/2017	225 000,00 \$	562,50 \$	201701530



Certificat 2017-01736	Captage des eaux souterraines (Puits) <i>Unifamiliale isolée</i> 5061-16-4707-0-000-0000 1839836	CHAPDELAINE MICHEL Lalime & Frères inc. 9275 CHEMIN DU RAPIDE-PLAT SUD		05/09/2017 05/09/2017 29/09/2017	3 000,00 \$	50,00 \$	201701513
Permis 2017-01737	Transformation / Rénovation de bâtiment <i>Unifamiliale isolée</i> 5257-17-3347-0-000-0000 1839683	CARREAU MICHEL CARREAU MICHEL 6420 RUE ETIENNE-RACINE		05/09/2017 02/08/2016 02/08/2017	6 000,00 \$	50,00 \$	201701613
Permis 2017-01738	Bâtiment accessoire / de service <i>Unifamiliale isolée</i> 5052-29-4246-0-000-0000 1295555	BRUNELLE MARTIN LES ENTREPRISES MATRICK INC. 740 RUE CHOINIÈRE		05/09/2017 18/09/2017 05/09/2018	7 000,00 \$	50,00 \$	201701508
Permis 2017-01739	Transformation / Rénovation de bâtiment <i>Unifamiliale isolée</i> 5052-29-4246-0-000-0000 1295555	BRUNELLE MARTIN LES ENTREPRISES MATRICK INC. 740 RUE CHOINIÈRE		05/09/2017 18/09/2017 05/09/2018	2 500,00 \$	50,00 \$	201701508
Permis 2017-01740	Transformation / Rénovation de bâtiment <i>Unifamiliale isolée</i> 4355-38-0107-0-000-0000 2256184	BELLAVANCE MICHEL BELLAVANCE MICHEL 7670 RUE MOREL		05/09/2017 05/09/2017 05/09/2018	10 000,00 \$	50,00 \$	201701509
Permis 2017-01741	Utilisation de l'emprise de rue et équipements municipaux <i>Trifamiliale isolée</i> 4754-05-4629-0-000-0000 5620107	CHAMPOUX BENOIT EXCAVATION PIERRE LARAMÉE 2405 AVENUE BOURDAGES NORD		05/09/2017 05/09/2017 11/09/2017	0,00 \$	124,53 \$	
Permis 2017-01742	Utilisation de l'emprise de rue et équipements municipaux <i>Unifamiliale isolée</i> 4755-92-5386-0-002-0001 1440384,1440371 PC,1440372 PC,1440373 PC,1440374 PC,1440375 PC,1440376 PC,1440377 PC	DAME LAURENT HAKUNA AMÉNAGEMENT PAYSAGER 2035 AVENUE ST-GERMAIN		05/09/2017 05/09/2017 08/09/2017	0,00 \$	124,53 \$	201701512
Permis 2017-01743	Bâtiment accessoire / de service <i>Unifamiliale isolée</i> 4752-79-1352-0-000-0000 1296713	TREMBLAY ARTHUR TREMBLAY ARTHUR 16135 AVENUE FONTAINE		05/09/2017 05/09/2017 01/12/2017	5 000,00 \$	50,00 \$	201701514

Permis 2017-01744	Transformation / Rénovation de bâtiment <i>Unifamiliale isolée</i> 5055-07-5281-0-000-0000 2037832	CHAGNON MARTIN VAILLANCOURT PORTES ET FENÊTRES 12655 BOULEVARD DANSEREAU		06/09/2017 06/09/2017 06/09/2017	12 000,00 \$	50,00 \$	201701515
Permis 2017-01745	Transformation / Rénovation de bâtiment <i>Unifamiliale isolée</i> 4855-15-3103-0-000-0000 1701194	GAMELIN FRANCE GAMELIN FRANCE 1050 RUE BERNARD-LAMONTAGNE		06/09/2017 06/09/2017 01/12/2017	4 000,00 \$	50,00 \$	201701516
Permis 2017-01746	Transformation / Rénovation de bâtiment <i>Bifamiliale isolée</i> 4753-92-5979-0-001-0001 3632643,3632644,3632732,3632733,3632642 PC	PERREAULT ANDRE EXCAVATION PIERRE LARAMÉE 16090 AVENUE SAINT-MICHEL		06/09/2017 17/09/2017 09/10/2017	10 500,00 \$	50,00 \$	201701517
Permis 2017-01747	Transformation / Rénovation de bâtiment <i>Résidence : 7-8 logis isolés</i> 4855-00-1604-0-001-0008 1594693,1594685 PC,1439181 PC,1439198 PC,1439188 PC,1439189 PC,1439190 PC,1439191 PC,1439193 PC,1439194 PC,1439195 PC,1439196 PC,1439205 PC,1439204 PC,1439203 PC,1439206 PC,1439200 PC,1439199 PC,1439201 PC	NOEL LOUISE NOEL LOUISE 1985 AVENUE PRATTE app.402		06/09/2017 06/09/2017 31/10/2017	7 000,00 \$	50,00 \$	201701520
Permis 2017-01748	Transformation / Rénovation de bâtiment <i>Unifamiliale isolée</i> 4356-87-8654-0-000-0000 2256540	BILL HUGUETTE JEAN-CLAUDE PAQUET 7260 BOULEVARD LAFRAMBOISE		06/09/2017 06/09/2017 31/12/2017	4 000,00 \$	50,00 \$	201701521
Permis 2017-01751	Transformation / Rénovation de bâtiment <i>Unifamiliale isolée</i> 4652-01-5482-0-000-0000 1967000	CHEVALIER FRANCOIS ARMOIRES BM 3925 RUE DE LA BELLE-VUE		06/09/2017 06/09/2017 01/11/2017	30 000,00 \$	75,00 \$	201701522
Certificat 2017-01752	Clôture <i>Unifamiliale isolée</i> 5156-21-7333-0-000-0000 2038270	GIGUERE REAL GIGUERE REAL 4730 RUE FORTUNAT-BEAUDOIN		06/09/2017 06/09/2017 28/09/2017	2 000,00 \$	50,00 \$	201701523
Permis 2017-01753	Agrandissement de bâtiment <i>Unifamiliale isolée</i> 4552-83-7238-0-000-0000 1967444	BEDARD LOUIS BEDARD LOUIS 1155 AVENUE DE CARILLON		06/09/2017 28/08/2017 14/10/2017	75 000,00 \$	187,50 \$	201701533

Permis 2017-01754	Bâtiment accessoire / de service <i>Unifamiliale jumelée</i> 4452-75-7932-0-000-0000 5647092	TREMBLAY GEORGES Constructions Robin inc. (Les) 2575 AVENUE JEAN-NOEL-DION		06/09/2017 01/10/2017 31/10/2017	7 000,00 \$	50,00 \$	201701524
Permis 2017-01755	Transformation / Rénovation de bâtiment <i>Unifamiliale isolée</i> 4955-33-7997-0-000-0000 1296081	LUSSIER FRANCE LUSSIER FRANCE 12720 AVENUE TRIQUET		06/09/2017 06/09/2017	10 000,00 \$	50,00 \$	201701541
Certificat 2017-01756	Clôture <i>Unifamiliale isolée</i> 4651-22-3445-0-000-0000 4056779	9288-7744 QUEBEC INC 9288-7744 QUEBEC INC 5075 RUE SAINT-PIERRE OUEST		06/09/2017 06/09/2017 31/10/2017	15 000,00 \$	50,00 \$	201701525
Permis 2017-01757	Transformation / Rénovation de bâtiment <i>Unifamiliale isolée</i> 4549-87-1655-0-000-0000 2037060	PESANT SYLVIE RAMPES ET BALCONS PRÉCISION INC 6180 RUE SAINT-PIERRE OUEST		07/09/2017 15/09/2017 30/09/2017	1 695,00 \$	50,00 \$	201701539
Permis 2017-01758	Transformation / Rénovation de bâtiment <i>Unifamiliale isolée</i> 4551-76-0249-0-000-0000 1967400	LAGANIERE GUY CONSTRUCTION LESSARD 655 AVENUE COULONGE		07/09/2017 12/09/2017 30/11/2017	25 595,00 \$	63,99 \$	201701527
Certificat 2017-01759	Clôture <i>Unifamiliale jumelée</i> 4852-27-7692-0-000-0000 4915118	ST-PIERRE YOANN ST-PIERRE YOANN 2175 AVENUE CHARLES-RACICOT		07/09/2017 08/09/2017 01/05/2018	750,00 \$	50,00 \$	201701529
Permis 2017-01760	Utilisation de l'emprise de rue et équipements municipaux <i>Bifamiliale isolée</i> 4754-21-7066-0-000-0000 1965749	D'AUTEUIL GUY 1370 1380 AVENUE RAYMOND		07/09/2017 07/09/2017 13/09/2017	0,00 \$	124,53 \$	201701531
Permis 2017-01761	Transformation / Rénovation de bâtiment <i>Unifamiliale isolée</i> 4755-98-8341-0-000-0000 2401009	JODOIN DENISE ARMOIRES STM 1255 RUE LORANGE		07/09/2017 11/09/2017 31/12/2017	12 000,00 \$	50,00 \$	201701532
Permis 2017-01762	Transformation / Rénovation de bâtiment <i>Unifamiliale isolée</i> 5055-77-2554-0-000-0000 2038423	BOUCHARD SEBASTIEN BOUCHARD SEBASTIEN 3885 RUE JOLIBOIS		07/09/2017 07/09/2017 31/10/2017	450,00 \$	50,00 \$	201701534

Permis 2017-01764	Transformation / Rénovation de bâtiment <i>Unifamiliale isolée</i> 4755-17-9966-0-000-0000 1438895	CHARBONNEAU ANDRE BOUTIQUE DU FOYER 655 RUE LANGELIER		07/09/2017 07/09/2017 07/09/2017	36,00 \$	50,00 \$	201701536
Permis 2017-01765	Transformation / Rénovation de bâtiment <i>Unifamiliale isolée</i> 4953-51-0807-0-000-0000 1296443	RAICHE LUCIE CONSTRUCTION TÉTRAULT FAFARD INC. 17565 AVENUE CHARRON		07/09/2017 07/09/2017 31/10/2017	4 000,00 \$	50,00 \$	201701537
Certificat 2017-01766	Clôture <i>Résidence 4 logis isolés</i> 4752-95-7079-0-000-0000 5906260	CONSTRUCTIONS GRANTHAM (2007) INC CLÔTURE INTIME 2500 2506 RUE DES SEIGNEURS OUEST		07/09/2017 18/09/2017 28/09/2017	700,00 \$	50,00 \$	201701538
Permis 2017-01767	Transformation / Rénovation de bâtiment <i>Unifamiliale isolée</i> 4555-81-7939-0-000-0000 1966554	BEAUBRUN ROLANDE BEAUBRUN ROLANDE 2880 RUE POTHIER		07/09/2017 01/07/2017	3 500,00 \$	50,00 \$	201701540
Permis 2017-01768	Transformation / Rénovation de bâtiment <i>Unifamiliale isolée</i> 4953-03-1759-0-000-0000 4582841	MARCOUX ODETTE CONSTRUCTION SYLNICINC 1150 RUE BEAUREGARD		08/09/2017 08/09/2017 30/09/2017	16 953,00 \$	50,00 \$	201701545
Permis 2017-01769	Construction Nouvelle <i>Unifamiliale jumelée</i> 4452-75-7820-0-000-0000 5647093	CONSTRUCTIONS ROBIN INC (LES) CONSTRUCTIONS ROBIN INC (LES) 2595 AVENUE JEAN-NOEL-DION	1	08/09/2017 01/09/2017 01/02/2018	200 000,00 \$	310,00 \$	201701564
Permis 2017-01771	Raccordement services d'aqueduc et d'égouts <i>Unifamiliale jumelée</i> 4452-75-7820-0-000-0000 5647093	CONSTRUCTIONS ROBIN INC (LES) 2595 AVENUE JEAN-NOEL-DION		08/09/2017	0,00 \$	94,18 \$	201701564
Permis 2017-01772	Bâtiment accessoire / de service <i>Unifamiliale isolée</i> 4552-04-0404-0-000-0000 3857770	GUYLAINE DE ROY CABANON FONTAINE 1855 AVENUE CHENIER		08/09/2017 17/09/2017 30/11/2017	20 000,00 \$	50,00 \$	201701542
Certificat 2017-01774	Abattage d'arbres <i>Unifamiliale isolée</i> 4651-19-9453-0-000-0000 1967017	LAFLEUR MARCELLE CHARLAND ARBORI-SERVICES ENR. 520 AVENUE DE LA PROMENADE		08/09/2017 01/09/2017	0,00 \$	26,00 \$	201701594

Certificat 2017-01775	Abattage d'arbres <i>Unifamiliale isolée</i> 4452-98-5297-0-000-0000 1967741	CHORFI YOUNES CHORFI YOUNES 2240 RUE BOBBY-HACHEY		08/09/2017 12/06/2017 12/06/2017	0,00 \$	26,00 \$	
Permis 2017-01776	Construction Nouvelle <i>Unifamiliale jumelée</i> 4452-75-7708-0-000-0000 5647094	LES CONSTRUCTIONS ROBIN INC. LES CONSTRUCTIONS ROBIN INC. 2605 AVENUE JEAN-NOEL-DION	1	08/09/2017 01/09/2017 01/02/2018	200 000,00 \$	310,00 \$	201701564
Permis 2017-01777	Raccordement services d'aqueduc et d'égouts <i>Unifamiliale jumelée</i> 4452-75-7708-0-000-0000 5647094	LES CONSTRUCTIONS ROBIN INC.  2605 AVENUE JEAN-NOEL-DION		08/09/2017	0,00 \$	94,18 \$	201701564
Permis 2017-01778	Transformation / Rénovation de bâtiment <i>Unifamiliale isolée</i> 4753-64-7394-0-000-0000 1298715,2670677	MARTIN LOUIS VICTOR PAQUETTE 2250 RUE SAINT-PIERRE OUEST		08/09/2017 08/09/2017 01/12/2017	9 000,00 \$	0,00 \$	
Permis 2017-01779	Transformation / Rénovation de bâtiment <i>Unifamiliale isolée</i> 4552-43-7504-0-000-0000 1967479	AUBIN ANNE-MARIE AUBIN ANNE-MARIE 4865 RUE MARICOURT		08/09/2017  08/09/2017 31/12/2017	8 000,00 \$	50,00 \$	201701543; 201701548; 201701549
Permis 2017-01780	Vente de garage/Bazar <i>Unifamiliale isolée</i> 4961-03-0018-0-000-0000 1702195,1702204,1702190	LAGACE JEAN-PIERRE  8390 CHEMIN DU RAPIDE-PLAT NORD		08/09/2017	0,00 \$	51,00 \$	201701544
Certificat 2017-01783	Réparation d'une construction <i>Trifamiliale isolée</i> 4753-23-4585-0-000-0000 5436936	LEVEILLE LOUISE PEINTURE LL 2775 2785 RUE GIROUARD OUEST		08/09/2017 31/08/2017 30/09/2017	3 000,00 \$	0,00 \$	
Permis 2017-01787	Transformation / Rénovation de bâtiment <i>Bifamiliale isolée</i> 4854-32-1321-0-000-0000 1439316	COOP HAB CONCORDE ST HYA LES ENTREPRISES MARIO VINCENT 453 455 AVENUE BRODEUR		08/09/2017 09/09/2017 30/09/2017	5 000,00 \$	50,00 \$	201701566

Permis 2017-01788	Transformation / Rénovation de bâtiment <i>Bifamiliale jumelée</i> 4854-02-4898-0-000-0000 1439616	BRODEUR PATRICK NOVECO ÉCOCONSTRUCTION INC. 1165 RUE GIROUARD OUEST		08/09/2017 15/09/2017 01/09/2018	45 000,00 \$	112,50 \$	201701583
Permis 2017-01789	Transformation / Rénovation de bâtiment <i>Bifamiliale isolée</i> 4753-35-0325-0-000-0000 1965945	THERIAULT VALTERE YVES LECLERC CONSTRUCTION 2630 2640 RUE GIROUARD OUEST		08/09/2017 01/09/2017 31/10/2017	14 000,00 \$	0,00 \$	
Certificat 2017-01790	Réparation d'une construction <i>Résidence: 5-6 logis isolés</i> 4854-02-4290-0-000-0000 1439615	LATOUR LUC LATOUR LUC 1175 1195 RUE GIROUARD OUEST		08/09/2017 01/09/2017 31/10/2017	5 000,00 \$	0,00 \$	
Permis 2017-01791	Transformation / Rénovation de bâtiment <i>Unifamiliale isolée</i> 4752-56-1065-0-000-0000 1297965	HAYES MARIO Fenêtres Modernes J.C. Itée 16195 AVENUE DESGRANGES		11/09/2017 11/09/2017 31/03/2018	2 845,00 \$	50,00 \$	201701550
Certificat 2017-01792	Installation septique <i>Unifamiliale isolée</i> 5054-62-9013-0-000-0000 2038381	MCDERMOTT CHRISTIAN À confirmer 2700 RUE DES SEIGNEURS EST		11/09/2017 01/10/2017	17 000,00 \$	50,00 \$	201701556
Permis 2017-01793	Transformation / Rénovation de bâtiment <i>Unifamiliale isolée</i> 5052-63-3016-0-000-0000 1298543	LEMAY YVAN RICHARD BERGERON 19160 AVENUE SAINT-LOUIS		11/09/2017 11/09/2017 30/11/2017	2 000,00 \$	50,00 \$	201701551
Certificat 2017-01796	Clôture <i>Unifamiliale isolée</i> 5156-30-3592-0-000-0000 2037673	PAQUETTE MARIE-SYLVE PAQUETTE MARIE-SYLVE 13905 AVENUE JOSEPH-LEFEBVRE		11/09/2017 12/09/2017 12/11/2017	800,00 \$	50,00 \$	201701553
Permis 2017-01798	Transformation / Rénovation de bâtiment <i>Unifamiliale en rangée</i> 4452-90-1077-0-000-0000 3215984	MARTIN MAGALIE ARMOIRES STM 1629 AVENUE DE DIEPPE		11/09/2017 22/09/2017 29/09/2017	9 000,00 \$	50,00 \$	201701567
Permis 2017-01799	Transformation / Rénovation de bâtiment <i>Unifamiliale isolée</i> 5256-13-0115-0-000-0000 2037474	GUILBERT LOUIS GUILBERT LOUIS 14355 AVENUE GOSSELIN		11/09/2017 11/09/2017 30/11/2017	20 000,00 \$	50,00 \$	201701554

Certificat 2017-01801	Clôture <i>Bifamiliale isolée</i> 4853-00-8572-0-000-0000 1297742	TRUDEAU DANIEL TRUDEAU DANIEL 2220 2230 RUE SAINTE-MADELEINE		11/09/2017 13/09/2017 29/09/2017	1 500,00 \$	50,00 \$	201701557
Permis 2017-01802	Transformation / Rénovation de bâtiment <i>Unifamiliale isolée</i> 4855-33-6304-0-000-0000 1701281	PELLETIER MARTIN PELLETIER MARTIN 1685 AVENUE ARISTIDE		11/09/2017 01/06/2017 30/09/2017	50 000,00 \$	125,00 \$	201701559
Permis 2017-01803	Bâtiment accessoire / de service <i>Unifamiliale isolée</i> 4551-08-7687-0-000-0000 1967956	BLOUIN GINETTE CABANON FONTAINE 5575 AVENUE THEROUX		11/09/2017 12/09/2017 15/11/2017	3 880,00 \$	50,00 \$	201701560
Permis 2017-01804	Transformation / Rénovation de bâtiment <i>Bifamiliale isolée</i> 4854-73-7933-0-000-0000 1295916	SAUVE FREDERIC ANDRE CLAING 15220 15226 AVENUE SAINT-LUC		12/09/2017 12/09/2017 31/03/2018	15 000,00 \$	50,00 \$	201701581
Permis 2017-01805	Utilisation de l'emprise de rue et équipements municipaux <i>Unifamiliale isolée</i> 4654-82-8839-0-000-0000 1966343	BIBEAU DIANE Excavation Pierre Laramée 2340 AVENUE SAINTE-CATHERINE		12/09/2017 12/09/2017 18/09/2017	0,00 \$	124,53 \$	201701562
Permis 2017-01807	Travaux dans l'emprise de rue - Sciage de bordures et trottoirs <i>Unifamiliale isolée</i> 4755-54-3498-0-000-0000 1439091	ALLARD STEPHANE  2590 AVENUE PAYAN		12/09/2017	0,00 \$	371,35 \$	201701577
Permis 2017-01808	Transformation / Rénovation de bâtiment <i>Unifamiliale isolée</i> 4551-02-6381-0-000-0000 1968173	DEROY ALAIN CONSTRUCTION YVES MARTIN 6075 RUE LAFOND		12/09/2017 18/09/2017 15/10/2017	25 000,00 \$	62,50 \$	201701565
Certificat 2017-01809	Clôture <i>Unifamiliale jumelée</i> 4452-76-9177-0-000-0000 5017895	PERREAULT ALEX PERREAULT ALEX 2425 AVENUE JEAN-NOEL-DION		12/09/2017 15/09/2017 30/09/2017	2 800,00 \$	50,00 \$	201701568
Permis 2017-01810	Utilisation de l'emprise de rue et équipements municipaux <i>Unifamiliale isolée</i> 4652-96-0558-0-000-0000 1296875	BASTIEN LOUIS  3445 RUE DES CERISIERS		15/09/2017 15/09/2017 21/09/2017	0,00 \$	124,53 \$	201701571

Permis 2017-01812	Travaux dans l'emprise de rue - Sciage de bordures et trottoirs <i>Unifamiliale isolée</i> 4955-68-0729-0-000-0000 1701800	AUDETTE PATRICK  12203 AVENUE DE CLAIRE-VALLEE		13/09/2017	0,00 \$	104,14 \$	201701582
Certificat 2017-01813	Clôture <i>Unifamiliale isolée</i> 4955-46-9283-0-000-0000 1701829	DUPONT MAXIME DUPONT MAXIME 12250 AVENUE D' AUVERGNE		13/09/2017 12/09/2017 17/09/2017	250,00 \$	50,00 \$	201701573
Permis 2017-01814	Arrosage <i>Unifamiliale isolée</i> 4452-85-6686-0-000-0000 5456761	CORDEAU PATRICK  1960 RUE VICTOR-MARTIN		13/09/2017 20/09/2017 27/09/2017	0,00 \$	51,00 \$	201701575
Permis 2017-01815	Bâtiment accessoire / de service <i>Unifamiliale isolée</i> 4651-32-6685-0-000-0000 4399152	GADBOIS SAMUEL GADBOIS SAMUEL 15785 AVENUE DE L' ALBATROS		13/09/2017 13/09/2017 31/10/2017	2 000,00 \$	50,00 \$	201701576
Permis 2017-01819	Transformation / Rénovation de bâtiment <i>Unifamiliale en rangée</i> 5056-80-9811-0-000-0000 2037623	COUTURE ROSALIE ROGER COUTURE 4336 RUE JOLIBOIS		13/09/2017 14/09/2017 26/09/2017	1 300,00 \$	50,00 \$	201701578
Permis 2017-01822	Transformation / Rénovation de bâtiment <i>Unifamiliale isolée</i> 4256-96-0244-0-000-0000 2256312,2257071	BOUSQUET ROGER LES TOITS PERMANENTS DU QUÉBEC 7855 BOULEVARD LAFRAMBOISE		14/09/2017 18/09/2017 15/10/2017	19 000,00 \$	50,00 \$	201701584
Certificat 2017-01823	Installation septique <i>Unifamiliale isolée</i> 5054-93-2540-0-000-0000 2039063	LEMONDE ROBERT Excavation Yvon Loubier Enr. 2975 RUE DES SEIGNEURS EST		14/09/2017 01/10/2017	15 000,00 \$	50,00 \$	201701598
Certificat 2017-01824	Installation septique <i>Unifamiliale isolée</i> 5054-93-4676-0-000-0000 2038699	LEMONDE VICKY Excavation Yvon Loubier Enr. 3025 RUE DES SEIGNEURS EST		14/09/2017 19/09/2017 17/10/2017	15 000,00 \$	50,00 \$	201701628
Permis 2017-01826	Bâtiment accessoire / de service <i>Unifamiliale jumelée</i> 4855-38-5406-0-000-0000 2692240	MARTIN STEVE MARTIN STEVE 2040 AVENUE DESNOYERS		14/09/2017 15/09/2017 15/11/2017	4 000,00 \$	50,00 \$	201701587



Permis 2017-01827	Transformation / Rénovation de bâtiment <i>Unifamiliale isolée</i> 4550-79-2783-0-000-0000 1967236	VIENS DIANE LES ENTREPRISES ANDRÉ ET JOCELYN PHANEUFS 250 AVENUE DE DIEPPE		14/09/2017 18/09/2017 30/09/2017	8 000,00 \$	50,00 \$	201701590
Permis 2017-01829	Transformation / Rénovation de bâtiment <i>Résidence communautaire : 7-16 chambres</i> 4753-29-3601-0-000-0000 1965853	POULIN STEPHANE POULIN STEPHANE 2456 RUE LA FONTAINE		14/09/2017 14/09/2017 14/11/2017	56 000,00 \$	140,00 \$	201701591
Permis 2017-01830	Transformation / Rénovation de bâtiment <i>Résidence 4 logis isolés</i> 4754-29-2870-0-000-0000 1438817	JOYAL SERGE CLÔTURE DISTINCTION 2536 2546 AVENUE BERNIER		14/09/2017 14/09/2017 30/11/2017	18 000,00 \$	50,00 \$	201701592
Permis 2017-01832	Bâtiment accessoire / de service <i>Unifamiliale isolée</i> 4953-86-2509-0-000-0000 1295699	LALIBERTE FRANCE LALIBERTE FRANCE 17340 17360 AVENUE DES PLAINES		15/09/2017 24/09/2017 31/10/2017	500,00 \$	50,00 \$	
Permis 2017-01834	Transformation / Rénovation de bâtiment <i>Unifamiliale isolée</i> 4953-03-3471-0-000-0000 1298503	DIONNE DORIS BÉTON FONDATION PLUS 16835 AVENUE DE LA CONCORDE SUD		18/09/2017 18/09/2017 22/09/2017	8 400,00 \$	50,00 \$	201701593
Permis 2017-01835	Raccordement services d'aqueduc et d'égouts <i>Unifamiliale isolée</i> 4953-03-3471-0-000-0000 1298503	DIONNE DORIS BÉTON FONDATION PLUS 16835 AVENUE DE LA CONCORDE SUD		18/09/2017 18/09/2017 22/09/2017	0,00 \$	94,18 \$	201701595
Permis 2017-01836	Bâtiment accessoire / de service <i>Unifamiliale isolée</i> 5062-55-5884-0-000-0000 1839851	FONTAINE EMMANUELLE FONTAINE EMMANUELLE 9695 CHEMIN DU RAPIDE-PLAT SUD		18/09/2017 18/09/2017 18/09/2018	4 000,00 \$	50,00 \$	201701599
Certificat 2017-01837	Clôture <i>Unifamiliale isolée</i> 4854-82-1639-0-000-0000 1298317	GAZAILLE FRANCINE GAZAILLE FRANCINE 15345 AVENUE SAINT-LUC		18/09/2017 18/09/2017 18/09/2018	1 600,00 \$	50,00 \$	201701601
Permis 2017-01838	Transformation / Rénovation de bâtiment <i>Unifamiliale isolée</i> 4854-82-1639-0-000-0000 1298317	GAZAILLE FRANCINE GAZAILLE FRANCINE 15345 AVENUE SAINT-LUC		18/09/2017 18/09/2017 18/09/2018	1 400,00 \$	50,00 \$	201701601

Permis 2017-01839	Transformation / Rénovation de bâtiment <i>Unifamiliale isolée</i> 4855-13-3865-0-000-0000 1701250	COUTURE JEAN-PIERRE VITRERIE MÉNARD ET FILS INC. 1950 PLACE BOUCHARD		18/09/2017 20/10/2017 20/11/2017	8 462,00 \$	50,00 \$	201701602
Certificat 2017-01840	Captage des eaux souterraines (Puits) <i>Unifamiliale isolée</i> 5063-72-5739-0-000-0000 1840546	DARSIGNY CATHERINE Lalime & Frères inc. 2975 AVENUE BARCK		18/09/2017 19/06/2017 31/10/2017	8 000,00 \$	50,00 \$	201701604
Permis 2017-01841	Transformation / Rénovation de bâtiment <i>Unifamiliale isolée</i> 4351-94-4533-0-000-0000 2255368	GUIGNARD LOUISE GUIGNARD LOUISE 7020 BOULEVARD LAURIER OUEST		18/09/2017 18/09/2017 29/10/2017	4 000,00 \$	50,00 \$	201701603
Permis 2017-01842	Démolition <i>Unifamiliale isolée</i> 4754-21-7066-0-000-0000 1965749	D'AUTEUIL GUY D'AUTEUIL GUY 1370 1380 AVENUE RAYMOND		18/09/2017 19/08/2017 19/08/2017	0,00 \$	50,00 \$	201701605
Certificat 2017-01843	Clôture <i>Unifamiliale isolée</i> 4754-59-6856-0-000-0000 1438732	ANCTIL MELANIE Inter Clôtures Patio d'aujourd'hui 2275 AVENUE MAILHOT		18/09/2017 21/09/2017 31/10/2017	1 600,00 \$	50,00 \$	201701606
Permis 2017-01844	Transformation / Rénovation de bâtiment <i>Unifamiliale en rangée</i> 4953-40-6109-0-000-0000 1298597,1298600 PC	GERMAIN NICOLAS RONA L'ENTREPÔT 970 RUE DES SEIGNEURS OUEST		18/09/2017 22/09/2017 22/09/2017	6 000,00 \$	50,00 \$	201701607
Permis 2017-01845	Bâtiment accessoire / de service <i>Unifamiliale isolée</i> 5256-69-0307-0-000-0000 1839602	FOURNIER LEO DUSSEAULT 6225 RUE DES SEIGNEURS EST		19/09/2017 19/09/2017	21 000,00 \$	52,50 \$	201701611
Permis 2017-01846	Transformation / Rénovation de bâtiment <i>Unifamiliale isolée</i> 5156-81-6535-0-000-0000 2038209	THEROUX DOMINIC Les fenêtres Québécoises inc. 14385 AVENUE GUERTIN		19/09/2017 19/09/2017 20/09/2017	5 800,00 \$	50,00 \$	201701608
Certificat 2017-01848	Changement d'usage ou de destination <i>Unifamiliale isolée</i> 4456-39-0629-0-000-0000 2256464	LAPIERRE MICHAEL 6860 RUE DES MOISSONS		19/09/2017	0,00 \$	102,00 \$	201701620

Permis 2017-01849	Arrosage <i>Trifamiliale isolée</i> 5155-56-3795-0-000-0000 5637017,5637018,5637019	CAOINETTE FREDERIC  4615 4635 RUE DES SEIGNEURS EST		19/09/2017 19/09/2017 03/10/2017	0,00 \$	51,00 \$	201701609
Certificat 2017-01850	Enseigne <i>Unifamiliale isolée</i> 4456-39-0629-0-000-0000 2256464	LAPIERRE MICHAEL LAPIERRE MICHAEL 6860 RUE DES MOISSONS		19/09/2017	75,00 \$	50,00 \$	201701620
Permis 2017-01851	Transformation / Rénovation de bâtiment <i>Unifamiliale isolée</i> 4855-94-8882-0-000-0000 1701310	GAGNE CLAIRE GAGNE CLAIRE 1665 RUE DE BRIE		19/09/2017 22/09/2017 30/09/2017	0,00 \$	50,00 \$	201701610
Permis 2017-01852	Arrosage <i>Unifamiliale isolée</i> 4755-56-8546-0-000-0000 1439071,1700825	LAFORTUNE JEAN-JACQUES  2630 AVENUE ST-GERMAIN		19/09/2017 19/09/2017 03/10/2017	0,00 \$	51,00 \$	201701612
Permis 2017-01853	Utilisation de l'emprise de rue et équipements municipaux <i>Résidence : 7-8 logis isolés</i> 4753-04-0107-0-000-0000 1966167,1966168	BRODEUR ALAIN EXCAVATION PATRICK CHAGNON 2935 2955 RUE NOTRE-DAME		19/09/2017 19/09/2017 25/09/2017	0,00 \$	124,53 \$	
Permis 2017-01854	Agrandissement de bâtiment <i>Unifamiliale isolée</i> 4650-00-4352-0-000-0000 2037058	DOYLE YVON DOYLE YVON 5995 RUE SAINT-PIERRE OUEST		19/09/2017 19/09/2017 31/10/2017	10 000,00 \$	50,00 \$	201701623
Permis 2017-01855	Démolition <i>Résidentiel</i> 4453-90-2129-0-000-0000 1967754	FORTIN BERNARD FORTIN BERNARD RUE BOBBY-HACHEY		20/09/2017 20/09/2017 31/10/2017	0,00 \$	50,00 \$	201701617
Permis 2017-01857	Transformation / Rénovation de bâtiment <i>Unifamiliale isolée</i> 4456-42-6158-0-000-0000 2255867	DUCLOS LUCIE DUCLOS LUCIE 6725 RUE L'HEUREUX		20/09/2017 20/09/2017 01/12/2017	20 000,00 \$	50,00 \$	201701616
Permis 2017-01858	Transformation / Rénovation de bâtiment <i>Unifamiliale isolée</i> 4456-30-9588-0-000-0000 2255814	GILBERT RENE DENIS DURAND ET FILS 6185 AVENUE DUROCHER		20/09/2017 01/10/2017 31/10/2017	24 000,00 \$	60,00 \$	201701618

Permis 2017-01859	Transformation / Rénovation de bâtiment <i>Unifamiliale isolée</i> 4753-82-2049-0-000-0000 1297125	CHAPDELAINE DENIS CHAPDELAINE DENIS 2315 RUE SAINT-CHARLES		20/09/2017 20/09/2017 20/09/2018	1 200,00 \$	50,00 \$	201701619
Permis 2017-01860	Construction Nouvelle <i>Unifamiliale isolée</i> 4552-12-9623-0-000-0000 4040404	GESTION JACLYVE INC Constructions Yves Martin 1465 AVENUE CHENIER	1	20/09/2017 20/09/2017 20/09/2018	425 000,00 \$	310,00 \$	201701641
Permis 2017-01861	Transformation / Rénovation de bâtiment <i>Unifamiliale isolée</i> 4854-36-3108-0-000-0000 1439216	LARIVIERE MARC LÉON DÉRY EXCAVATION 633 RUE DES SAMARES		20/09/2017 26/09/2017 31/10/2017	13 000,00 \$	50,00 \$	201701621
Permis 2017-01862	Transformation / Rénovation de bâtiment <i>Unifamiliale isolée</i> 4559-31-7067-0-000-0000 2257033	COTE MARIO COTE MARIO 7705 RANG SAINT-ANDRE		20/09/2017 25/09/2017 30/11/2017	3 500,00 \$	50,00 \$	201701675
Permis 2017-01863	Raccordement services d'aqueduc et d'égouts <i>Unifamiliale isolée</i> 4552-12-9623-0-000-0000 4040404	GESTION JACLYVE INC  1465 AVENUE CHENIER		20/09/2017	0,00 \$	94,18 \$	201701641
Permis 2017-01864	Arrosage <i>Unifamiliale isolée</i> 4555-91-5190-0-000-0000 1966548	FOURNIER VERONIQUE  2845 RUE BARSALOU		20/09/2017 21/09/2017 05/10/2017	0,00 \$	51,00 \$	201701630
Permis 2017-01865	Démolition <i>Unifamiliale isolée</i> 5256-40-5311-0-000-0000 2036933	CHAREST BERTRAND CHAREST BERTRAND 14880 AVENUE GOSSELIN		20/09/2017 09/09/2017 09/09/2017	0,00 \$	50,00 \$	201701624
Permis 2017-01866	Transformation / Rénovation de bâtiment <i>Unifamiliale isolée</i> 4855-16-3524-0-000-0000 1701173	FOUCAULT MARTIN INSTALLATION PROPLUS 2210 IMPASSE FLEURY		20/09/2017 10/09/2017 31/10/2017	30 000,00 \$	75,00 \$	201701625
Permis 2017-01867	Vente de garage/Bazar <i>Unifamiliale isolée</i> 4955-62-2011-0-000-0000 1296022	MUNGER JULIEN  12990 AVENUE PETITCLERC		21/09/2017 30/09/2017 01/10/2017	0,00 \$	51,00 \$	201701626

Permis 2017-01868	Utilisation de l'emprise de rue et équipements municipaux <i>Unifamiliale isolée</i> 4955-33-7997-0-000-0000 1296081	LUSSIER FRANCE MINI EXCAVATION MARIO PLANTE INC. RUE SAINT-MAURICE		21/09/2017 21/09/2017 27/09/2017	0,00 \$	124,53 \$	201701627
Permis 2017-01869	Raccordement services d'aqueduc et d'égouts <i>Unifamiliale isolée</i> 4854-36-3108-0-000-0000 1439216	LARIVIERE MARC LÉON DÉRY EXCAVATION 633 RUE DES SAMARES		26/09/2017 26/09/2017 26/10/2017	0,00 \$	94,18 \$	201701642
Permis 2017-01870	Utilisation de l'emprise de rue et équipements municipaux <i>Unifamiliale isolée</i> 4552-74-9715-0-000-0000 1967459	BEDARD YVAN ART & JARDINS INC. 1245 AVENUE DE CARILLON		21/09/2017 21/09/2017 27/09/2017	0,00 \$	124,53 \$	201701629
Permis 2017-01871	Agrandissement de bâtiment <i>Unifamiliale isolée</i> 4853-13-1856-0-000-0000 1297675	BLOUIN CHARLES BLOUIN CHARLES 1995 RUE MARTEL		21/09/2017 25/09/2017 31/12/2017	15 000,00 \$	50,00 \$	
Permis 2017-01875	Travaux dans l'emprise de rue - Réfection de bordures et trottoirs <i>Bifamiliale isolée</i> 4654-25-7513-0-000-0000 1966641	SCOTT DANIELLE 2805 2807 BOULEVARD CHOQUETTE		21/09/2017	0,00 \$	2 712,48 \$	201701639
Permis 2017-01877	Transformation / Rénovation de bâtiment <i>Unifamiliale isolée</i> 4654-60-4658-0-000-0000 1966896	CHAREST KARINE LÉON DÉRY EXCAVATION 2370 AVENUE DUMESNIL		21/09/2017 22/09/2017 24/09/2017	8 000,00 \$	50,00 \$	201701631
Permis 2017-01878	Utilisation de l'emprise de rue et équipements municipaux <i>Unifamiliale isolée</i> 4654-60-4658-0-000-0000 1966896	CHAREST KARINE LÉON DÉRY EXCAVATION 2370 AVENUE DUMESNIL		22/09/2017 22/09/2017 28/09/2017	0,00 \$	124,53 \$	201701632
Certificat 2017-01879	Travaux sur la rive / Littoral / Plaine inondable <i>Bifamiliale isolée</i> 4753-42-1266-0-000-0000 1298722	LAMOUREUX ROGER LES PAYSAGES RODIER 2630 2640 RUE SAINT-PIERRE OUEST		22/09/2017 22/09/2017 12/11/2017	34 547,00 \$	86,37 \$	201701633

Permis 2017-01880	Utilisation de l'emprise de rue et équipements municipaux <i>Unifamiliale isolée</i> 4755-54-3498-0-000-0000 1439091	ALLARD STEPHANE Paysages Rodier 2590 AVENUE PAYAN		25/09/2017 25/09/2017 01/10/2017	0,00 \$	124,53 \$	201701636
Permis 2017-01882	Raccordement services d'aqueduc et d'égouts <i>Résidentiel</i> 4548-07-2759-0-000-0000 5805735	ST-PIERRE JIMMY ALEXANDRE PELLETIER 7370 RUE FRONTENAC		22/09/2017 01/10/2017 30/11/2017	0,00 \$	94,18 \$	201701635
Permis 2017-01883	Travaux dans l'emprise de rue <i>Résidentiel</i> 4548-07-2759-0-000-0000 5805735	ST-PIERRE JIMMY ALEXANDRE PELLETIER 7370 RUE FRONTENAC		22/09/2017 01/10/2017 30/11/2017	0,00 \$	124,53 \$	201701635
Permis 2017-01885	Transformation / Rénovation de bâtiment <i>Unifamiliale isolée</i> 5256-21-6206-0-000-0000 2037464	DUBE SYLVAIN DUBE SYLVAIN 14680 AVENUE ANTOINE-CABANA		25/09/2017 26/09/2017 31/10/2017	14 000,00 \$	50,00 \$	201701637
Permis 2017-01886	Arrosage <i>Unifamiliale isolée</i> 4755-54-6919-0-000-0000 1439114	ST-PIERRE DOMINIC 2535 AVENUE PAYAN		25/09/2017 25/09/2017 09/10/2017	0,00 \$	51,00 \$	201701640
Permis 2017-01888	Bâtiment accessoire / de service <i>Bifamiliale isolée</i> 4952-07-6254-0-000-0000 3525995	BARIL PAUL BARIL PAUL 1360 RUE DE LA FORGE		25/09/2017 01/10/2017 01/01/2018	8 000,00 \$	50,00 \$	201701665
Permis 2017-01889	Travaux dans l'emprise de rue - Sciage de bordures et trottoirs <i>Unifamiliale isolée</i> 4755-54-3498-0-000-0000 1439091	ALLARD STEPHANE 2590 AVENUE PAYAN		25/09/2017	0,00 \$	694,86 \$	201701652
Permis 2017-01890	Transformation / Rénovation de bâtiment <i>Unifamiliale isolée</i> 4652-10-1583-0-000-0000 1968754	THERRIEN NORMAND BOUTHILLETTE RAPHAËL 625 AVENUE DE LA PROMENADE		25/09/2017 02/10/2017 01/11/2017	60 000,00 \$	150,00 \$	201701686

Permis 2017-01892	Raccordement services d'aqueduc et d'égouts <i>Bifamiliale isolée</i> 4753-92-5979-0-001-0001 3632643,3632644,3632732,3632733,3632642 PC	PERREAULT ANDRE EXCAVATION PIERRE LARAMÉE 16090 AVENUE SAINT-MICHEL		26/09/2017 17/09/2017 09/10/2017	0,00 \$	94,18 \$	201701644
Permis 2017-01894	Utilisation de l'emprise de rue et équipements municipaux <i>Bifamiliale isolée</i> 4753-92-5979-0-001-0001 3632643,3632644,3632732,3632733,3632642 PC	PERREAULT ANDRE MESSIER ET LAVALLÉE 16090 AVENUE SAINT-MICHEL		26/09/2017 26/09/2017 02/10/2017	0,00 \$	124,53 \$	201701644
Permis 2017-01895	Transformation / Rénovation de bâtiment <i>Unifamiliale jumelée</i> 4551-08-6620-0-000-0000 1967990	ST-PIERRE JEAN-MARC CONSTRUCTION ISOCÈLE 5610 AVENUE THEROUX		25/09/2017 25/09/2017 31/10/2017	5 000,00 \$	50,00 \$	201701645
Certificat 2017-01896	Abattage d'arbres <i>Résidentiel</i> 4755-91-4788-0-000-0000 3001567	OEUVRE ANTOINE GIROUARD (L) OEUVRE ANTOINE GIROUARD (L) RUE DES SEMINARISTES		25/09/2017 11/09/2017 03/11/2017	0,00 \$	26,00 \$	201701659
Permis 2017-01897	Utilisation de l'emprise de rue et équipements municipaux <i>Unifamiliale isolée</i> 4854-36-3108-0-000-0000 1439216	LARIVIERE MARC LÉON DÉRY EXCAVATION 633 RUE DES SAMARES		25/09/2017 26/09/2017 26/10/2017	0,00 \$	124,53 \$	201701646
Certificat 2017-01898	Abattage d'arbres <i>Résidentiel</i> 4755-92-6008-0-000-0000 3001568	OEUVRE ANTOINE GIROUARD (L) OEUVRE ANTOINE GIROUARD (L) RUE DES SEMINARISTES		25/09/2017 11/09/2017 03/11/2017	0,00 \$	26,00 \$	201701659
Certificat 2017-01899	Abattage d'arbres <i>Résidentiel</i> 4855-01-2168-0-000-0000 4474822	OEUVRE ANTOINE GIROUARD (L) OEUVRE ANTOINE GIROUARD (L) RUE DES SEMINARISTES		25/09/2017 11/09/2017 03/11/2017	0,00 \$	26,00 \$	201701659
Certificat 2017-01900	Abattage d'arbres <i>Résidentiel</i> 4855-02-7031-0-000-0000 3001577,3001578	OEUVRE ANTOINE GIROUARD (L) OEUVRE ANTOINE GIROUARD (L) AVENUE PRATTE		25/09/2017 11/09/2017 03/11/2017	0,00 \$	26,00 \$	201701659

Certificat 2017-01901	Abattage d'arbres <i>Résidentiel</i> 4452-97-5453-0-000-0000 4475573	OEUVRE ANTOINE GIROUARD (L) LES CONSTRUCTION ROBIN INC. AVENUE JEANNE-DAIGLE		25/09/2017 01/09/2017 15/10/2017	0,00 \$	25,00 \$	201701476
Certificat 2017-01902	Abattage d'arbres <i>Résidentiel</i> 4452-89-4464-0-000-0000 5017911	OEUVRE ANTOINE GIROUARD (L) LES CONSTRUCTION ROBIN INC. 2725 AVENUE CASTELNEAU		25/09/2017 01/09/2017 15/10/2017	0,00 \$	25,00 \$	201701477
Certificat 2017-01903	Clôture <i>Unifamiliale isolée</i> 4854-99-8097-0-000-0000 1296167	LEVESQUE ANDRE CLOTURES HI-TECH 12925 AVENUE NOISEUX		26/09/2017 10/10/2017 31/10/2017	12 000,00 \$	50,00 \$	201701648
Permis 2017-01905	Piscine <i>Unifamiliale isolée</i> 4551-84-3072-0-000-0000 1967323	TETRAULT JEAN TREVI 5325 RUE GOUIN		26/09/2017 12/10/2017	6 900,00 \$	50,00 \$	201701649
Permis 2017-01906	Transformation / Rénovation de bâtiment <i>Unifamiliale jumelée</i> 4550-86-4069-0-000-0000 1968365	PION SUSIE RÉNOVATION PRO DESIGN KEVIN BLANCHARD 82 AVENUE DORION		26/09/2017 28/09/2017 29/09/2017	7 000,00 \$	50,00 \$	201701650
Permis 2017-01907	Bâtiment accessoire / de service <i>Unifamiliale isolée</i> 4551-71-9230-0-000-0000 1967259	DROUIN JEANNINE CABANON R. SAM. 175 AVENUE DE BEAUJEU		26/09/2017 01/10/2017 30/11/2017	4 500,00 \$	50,00 \$	201701651
Permis 2017-01909	Transformation / Rénovation de bâtiment <i>Unifamiliale isolée</i> 4652-01-2151-0-000-0000 1966994	GRAVEL SERGE RIMICO 3965 RUE DE LA BELLE-VUE		26/09/2017 01/10/2017 31/10/2017	15 500,00 \$	50,00 \$	201701653
Permis 2017-01910	Transformation / Rénovation de bâtiment <i>Trifamiliale isolée</i> 4654-24-6933-0-000-0000 1966734	MICHAUD LYNE PROTOIT PROMAX 2790 AVENUE DUMESNIL		26/09/2017 01/10/2017 31/10/2017	15 000,00 \$	50,00 \$	201701656
Permis 2017-01911	Transformation / Rénovation de bâtiment <i>Unifamiliale isolée</i> 4654-60-5193-0-000-0000 1966901	MICHAUD LYNE DRAINAGE EXCAVATION DROLET 2725 RUE NELSON		26/09/2017 01/10/2017 30/11/2017	20 000,00 \$	50,00 \$	201701655



Permis 2017-01913	Transformation / Rénovation de bâtiment <i>Bifamiliale isolée</i> 4754-47-9879-0-000-0000 1438693	LARAMEE ROBERT LARAMEE ROBERT 2254 2256 AVENUE BERNIER		26/09/2017 26/09/2017 16/10/2017	3 000,00 \$	50,00 \$	201701657
Permis 2017-01916	Travaux dans l'emprise de rue - Réfection de bordures et trottoirs <i>Bifamiliale isolée</i> 4753-25-8611-0-000-0000 1965953	MATTE ALEXIS  2650 2660 RUE GIROUARD OUEST		26/09/2017	0,00 \$	1 019,73 \$	201701670
Permis 2017-01920	Arrosage <i>Unifamiliale isolée</i> 4456-50-8071-0-000-0000 2255811	GABORIAULT MARIE-JOSEE  6140 AVENUE DES CEDRES		27/09/2017 28/09/2017 12/10/2017	0,00 \$	51,00 \$	201701662
Permis 2017-01922	Utilisation de l'emprise de rue et équipements municipaux <i>Unifamiliale jumelée</i> 4754-86-5200-0-000-0000 2187341	CLOUTIER LYNN Paysages Rodier 1065 RUE DELORME		27/09/2017 27/09/2017 03/10/2017	0,00 \$	124,53 \$	201701669
Permis 2017-01925	Utilisation de l'emprise de rue et équipements municipaux <i>Trifamiliale isolée</i> 4855-42-9576-0-000-0000 1701043	LAPERLE ERIC CONSTRUCTION RM GAUDETTE INC. 1030 1040 RUE GIROUARD EST		27/09/2017 27/09/2017 03/10/2017	0,00 \$	124,53 \$	201701685
Permis 2017-01926	Piscine <i>Unifamiliale isolée</i> 4551-62-2073-0-000-0000 1967252	RENE JEAN-MARIE RENE JEAN-MARIE 355 AVENUE DE BEAUJEU		27/09/2017 12/10/2017 12/11/2017	7 500,00 \$	50,00 \$	201701666
Permis 2017-01927	Transformation / Rénovation de bâtiment <i>Unifamiliale isolée</i> 5355-13-8303-0-000-0000 1840272	POULIN HENRI-NOEL M.R PLUS INC. 5785 4E RANG		27/09/2017 01/10/2017 31/10/2017	4 000,00 \$	50,00 \$	201701667
Permis 2017-01929	Transformation / Rénovation de bâtiment <i>Unifamiliale isolée</i> 4652-79-7424-0-000-0000 1298762	ARCAND PATRICK CONSTRUCTION P.M. MORIN 3430 RUE SAINT-PIERRE OUEST		27/09/2017 01/09/2017 31/10/2017	7 300,00 \$	50,00 \$	

Permis 2017-01934	Utilisation de l'emprise de rue et équipements municipaux <i>Unifamiliale isolée</i> 4553-00-4498-0-000-0000 1967763	LESSARD GENEVIEVE Paysages Rodier 2280 AVENUE DE CARILLON		29/09/2017 29/09/2017 05/10/2017	0,00 \$	124,53 \$	201701678
Permis 2017-01938	Transformation / Rénovation de bâtiment <i>Unifamiliale isolée</i> 4955-25-9355-0-000-0000 1701686	ROBIDOUX MARCEL Luc Desrochers 12220 AVENUE TRIQUET		28/09/2017 01/10/2017 31/10/2017	14 000,00 \$	50,00 \$	201701676
Permis 2017-01941	Transformation / Rénovation de bâtiment <i>Unifamiliale isolée</i> 4853-75-6879-0-000-0000 1298447	TANGUAY JACQUELINE SEBASTIEN AUDY 16445 AVENUE DE LA CONCORDE SUD		28/09/2017 15/10/2017	8 300,00 \$	50,00 \$	201701679
Certificat 2017-01943	Opération - Deux générations / Bi-générations (Renouvellement) <i>Unifamiliale isolée</i> 4752-04-9445-0-000-0000 1297064	DUPONT MYLENE  16050 RUE DES CATALPAS		28/09/2017	0,00 \$	207,50 \$	
Permis 2017-01944	Transformation / Rénovation de bâtiment <i>Unifamiliale isolée</i> 4955-72-1050-0-000-0000 1296017	BONIN GUY CONSTRUCTION R. GUILMETTE 2260 RUE LEDOUX		29/09/2017 30/09/2017 31/10/2017	9 215,00 \$	50,00 \$	201701681
Permis 2017-01947	Arrosage <i>Unifamiliale en rangée</i> 4550-75-7724-0-000-0000 2806915	CAMIRE FLORIAN  119 AVENUE DUQUESNE		29/09/2017 29/09/2017 13/10/2017	0,00 \$	51,00 \$	201701683
Certificat 2017-01948	Clôture <i>Unifamiliale isolée</i> 4755-66-0770-0-000-0000 1700811	LALONDE IAN CLÔTURES DISTINCTION 2605 AVENUE LAPORTE		29/09/2017 02/10/2017 31/10/2017	6 500,00 \$	50,00 \$	201701684
Certificat 2017-01949	Clôture <i>Bifamiliale isolée</i> 4955-51-2833-0-000-0000 1297406	BERGERON DAVID CLÔTURES ET PATIO D'AUJOURD'HUI 2055 2065 RUE LEDOUX		29/09/2017 29/09/2017 01/01/2018	2 000,00 \$	50,00 \$	201701688

<b>Nombre de logements créés</b>	15
<b>Nombre de logements supprimés</b>	0
<b>Nombre total de permis/cert.:</b>	160
<b>Valeur totale des travaux:</b>	2 920 053,00 \$
<b>Montant total des coûts:</b>	16 530.84

*Le total "Nombre de logements créés" ne contient pas le nombre de logements créés des permis révoqués.  
Le total "Nombre de logements supprimés" ne contient pas le nombre de logements supprimés des permis révoqués.  
Le total "Valeur totale des travaux" ne contient pas la valeur des travaux des permis révoqués.*



Imprimé le 03 octobre 2017

Type de demande: \* Tous les types

Etape: \* Toutes les étapes

Etat: \* Tous les états

Période du 01/09/2017 au 30/09/2017

## Rapport des dossiers d'urbanisme

Ville de Saint-Hyacinthe

Tous les dossiers

PIIA (Plan d'implantation et d'intégration architecturale)							
No demande Date demande	Propriétaire / Emplacement		Demandeur			Demande annulée	Date complétée
2017-30401 05/09/2017	PION NORMAND 1855 RUE GIROUARD OUEST, Code invalide - District		PION NORMAND 1855 RUE GIROUARD OUEST			__/__/__	__/__/__
	Processus d'adoption	Date prévue	Date effectuée	Responsable	Délai (jours)	État	No résolution
	Recommandation du CCU	__/__/__	__/__/__			Non définie	
	Présentation au conseil	__/__/__	__/__/__			Non définie	
	Décision du conseil	__/__/__	__/__/__			Non définie	
No demande Date demande	Propriétaire / Emplacement		Demandeur			Demande annulée	Date complétée
2017-30402 05/09/2017	NONTELL ROBERT 635 AVENUE BRODEUR, Code invalide - District		HAMEL JOHANNE 635 AVENUE BRODEUR			__/__/__	__/__/__
	Processus d'adoption	Date prévue	Date effectuée	Responsable	Délai (jours)	État	No résolution
	Recommandation du CCU	__/__/__	__/__/__			Non définie	
	Présentation au conseil	__/__/__	__/__/__			Non définie	
	Décision du conseil	__/__/__	__/__/__			Non définie	
No demande Date demande	Propriétaire / Emplacement		Demandeur			Demande annulée	Date complétée
2017-30403 05/09/2017	INTACT INSURANCE COMPANY 2450 RUE GIROUARD OUEST, Code invalide - District		INTACT INSURANCE COMPANY 2450 RUE GIROUARD OUEST			__/__/__	__/__/__
	Processus d'adoption	Date prévue	Date effectuée	Responsable	Délai (jours)	État	No résolution
	Recommandation du CCU	__/__/__	__/__/__			Non définie	

	Présentation au conseil	_/_/___	_/_/___			Non définie	
	Décision du conseil	_/_/___	_/_/___			Non définie	
No demande Date demande	Propriétaire / Emplacement			Demandeur		Demande annulée	Date complétée
2017-30406 06/09/2017	CHAMPAGNE ANDRE 613 RUE GIROUARD OUEST, Code invalide - District			LAVOIE JEAN-DENIS 719 RUE GIROUARD OUEST		_/_/___	_/_/___
	Processus d'adoption	Date prévue	Date effectuée	Responsable	Délai (jours)	État	No résolution
	Recommandation du CCU	_/_/___	_/_/___			Non définie	
	Présentation au conseil	_/_/___	_/_/___			Non définie	
	Décision du conseil	_/_/___	_/_/___			Non définie	
No demande Date demande	Propriétaire / Emplacement			Demandeur		Demande annulée	Date complétée
2017-30407 06/09/2017	BRASSARD NATHALIE 2140 IMPASSE DUPRAS, Code invalide - District			TREMBLAY JEAN-YVES 2140 IMPASSE DUPRAS		_/_/___	_/_/___
	Processus d'adoption	Date prévue	Date effectuée	Responsable	Délai (jours)	État	No résolution
	Recommandation du CCU	_/_/___	_/_/___			Non définie	
	Présentation au conseil	_/_/___	_/_/___			Non définie	
	Décision du conseil	_/_/___	_/_/___			Non définie	
No demande Date demande	Propriétaire / Emplacement			Demandeur		Demande annulée	Date complétée
2017-30408 06/09/2017	TREMBLAY JEAN-YVES 735 AVENUE SAINTE-ANNE, Code invalide - District			TREMBLAY JEAN-YVES 735 AV SAINTE-ANNE		_/_/___	_/_/___
	Processus d'adoption	Date prévue	Date effectuée	Responsable	Délai (jours)	État	No résolution
	Recommandation du CCU	_/_/___	_/_/___			Non définie	
	Présentation au conseil	_/_/___	_/_/___			Non définie	
	Décision du conseil	_/_/___	_/_/___			Non définie	
No demande Date demande	Propriétaire / Emplacement			Demandeur		Demande annulée	Date complétée
2017-30410 06/09/2017	LAVOIE JEAN-DENIS 695 RUE GIROUARD OUEST, Code invalide - District			LAVOIE JEAN-DENIS 719 RUE GIROUARD OUEST		_/_/___	_/_/___

		Processus d'adoption	Date prévue	Date effectuée	Responsable	Délai (jours)	État	No résolution
		Recommandation du CCU	__/__/__	__/__/__			Non définie	
		Présentation au conseil	__/__/__	__/__/__			Non définie	
		Décision du conseil	__/__/__	__/__/__			Non définie	
No demande	Date demande	Propriétaire / Emplacement			Demandeur		Demande annulée	Date complétée
2017-30420	14/09/2017	PINARD NORMAND 2950 RUE SAINT-PIERRE OUEST, Code invalide - District			BEAUREGARD DIANE 2470 RUE SAINT-PIERRE OUEST		__/__/__	__/__/__
		Processus d'adoption	Date prévue	Date effectuée	Responsable	Délai (jours)	État	No résolution
		Recommandation du CCU	__/__/__	__/__/__			Non définie	
		Présentation au conseil	__/__/__	__/__/__			Non définie	
		Décision du conseil	__/__/__	__/__/__			Non définie	
No demande	Date demande	Propriétaire / Emplacement			Demandeur		Demande annulée	Date complétée
2017-30422	07/09/2017	LEMOYNE JACQUES 2730 RUE GIROUARD OUEST, Code invalide - District			LEMOYNE JACQUES 2730 RUE GIROUARD OUEST		__/__/__	__/__/__
		Processus d'adoption	Date prévue	Date effectuée	Responsable	Délai (jours)	État	No résolution
		Recommandation du CCU	__/__/__	__/__/__			Non définie	
		Présentation au conseil	__/__/__	__/__/__			Non définie	
		Décision du conseil	__/__/__	__/__/__			Non définie	
No demande	Date demande	Propriétaire / Emplacement			Demandeur		Demande annulée	Date complétée
2017-30423	07/09/2017	9096-9734 QUEBEC INC 1750 BOULEVARD LAFRAMBOISE, Code invalide - District			FAUBOURG LAFRAMBOISE INC. 775 RUE BENOIT		__/__/__	__/__/__
		Processus d'adoption	Date prévue	Date effectuée	Responsable	Délai (jours)	État	No résolution
		Recommandation du CCU	__/__/__	__/__/__			Non définie	
		Présentation au conseil	__/__/__	__/__/__			Non définie	
		Décision du conseil	__/__/__	__/__/__			Non définie	

No demande Date demande	Propriétaire / Emplacement	Demandeur				Demande annulée	Date complétée
2017-30424 15/09/2017	SOCIETE D'HABITATION DU QUEBEC (SHQ) 1925 AVENUE PRATTE, Code invalide - District	SOCIETE D'HABITATION DU QUEBEC (SHQ) 100-1925 AVENUE PRATTE				__/__/__	__/__/__
	<b>Processus d'adoption</b>	<b>Date prévue</b>	<b>Date effectuée</b>	<b>Responsable</b>	<b>Délai (jours)</b>	<b>État</b>	<b>No résolution</b>
	Recommandation du CCU	__/__/__	__/__/__			Non définie	
	Présentation au conseil	__/__/__	__/__/__			Non définie	
	Décision du conseil	__/__/__	__/__/__			Non définie	
No demande Date demande	Propriétaire / Emplacement	Demandeur				Demande annulée	Date complétée
2017-30426 18/09/2017	CHOUINARD NORMAND 2265 RUE BOBBY-HACHEY, Code invalide - District	CHOUINARD NORMAND 2265 RUE BOBBY-HACHEY				__/__/__	__/__/__
	<b>Processus d'adoption</b>	<b>Date prévue</b>	<b>Date effectuée</b>	<b>Responsable</b>	<b>Délai (jours)</b>	<b>État</b>	<b>No résolution</b>
	Recommandation du CCU	__/__/__	__/__/__			Non définie	
	Présentation au conseil	__/__/__	__/__/__			Non définie	
	Décision du conseil	__/__/__	__/__/__			Non définie	
No demande Date demande	Propriétaire / Emplacement	Demandeur				Demande annulée	Date complétée
2017-30430 19/09/2017	FORTIN BERNARD 2405 RUE BOBBY-HACHEY, Code invalide - District	BIRON CATHERINE 2195 IMPASSE DUPRAS				__/__/__	__/__/__
	<b>Processus d'adoption</b>	<b>Date prévue</b>	<b>Date effectuée</b>	<b>Responsable</b>	<b>Délai (jours)</b>	<b>État</b>	<b>No résolution</b>
	Recommandation du CCU	__/__/__	__/__/__			Non définie	
	Présentation au conseil	__/__/__	__/__/__			Non définie	
	Décision du conseil	__/__/__	__/__/__			Non définie	
No demande Date demande	Propriétaire / Emplacement	Demandeur				Demande annulée	Date complétée
2017-30432 21/09/2017	THERIAULT VALTERE 2630 RUE GIROUARD OUEST, Code invalide - District	TRAHAN MARIE-JOSEE 2630 RUE GIROUARD OUEST				__/__/__	__/__/__
	<b>Processus d'adoption</b>	<b>Date prévue</b>	<b>Date effectuée</b>	<b>Responsable</b>	<b>Délai (jours)</b>	<b>État</b>	<b>No résolution</b>
	Recommandation du CCU	__/__/__	__/__/__			Non définie	

	Présentation au conseil	__/__/__	__/__/__			Non définie	
	Décision du conseil	__/__/__	__/__/__			Non définie	
<b>No demande</b> <b>Date demande</b>	<b>Propriétaire / Emplacement</b>			<b>Demandeur</b>		<b>Demande annulée</b>	<b>Date complétée</b>
2017-30434 22/09/2017	THERIAULT VALTERE 2630 RUE GIROUARD OUEST, Code invalide - District			TRAHAN MARIE-JOSEE 2630 RUE GIROUARD OUEST		__/__/__	__/__/__
	<b>Processus d'adoption</b>	<b>Date prévue</b>	<b>Date effectuée</b>	<b>Responsable</b>	<b>Délai (jours)</b>	<b>État</b>	<b>No résolution</b>
	Recommandation du CCU	__/__/__	__/__/__			Non définie	
	Présentation au conseil	__/__/__	__/__/__			Non définie	
	Décision du conseil	__/__/__	__/__/__			Non définie	
<b>No demande</b> <b>Date demande</b>	<b>Propriétaire / Emplacement</b>			<b>Demandeur</b>		<b>Demande annulée</b>	<b>Date complétée</b>
2017-30436 25/09/2017	DESROCHES CONSTANT 605 RUE DES SAMARES, Code invalide - District			DESROCHES CONSTANT 605 RUE DES SAMARES		__/__/__	__/__/__
	<b>Processus d'adoption</b>	<b>Date prévue</b>	<b>Date effectuée</b>	<b>Responsable</b>	<b>Délai (jours)</b>	<b>État</b>	<b>No résolution</b>
	Présentation au conseil	__/__/__	__/__/__			Non définie	
	Décision du conseil	__/__/__	__/__/__			Non définie	
	Recommandation du CCU	__/__/__	__/__/__			Non définie	
<b>No demande</b> <b>Date demande</b>	<b>Propriétaire / Emplacement</b>			<b>Demandeur</b>		<b>Demande annulée</b>	<b>Date complétée</b>
2017-30439 26/09/2017	CONS PROPERTIES 2 INC 1600 RUE DES CASCADES, Code invalide - District			CORRIBEAU ARCHITECTE 10623 RUE DE MARTIGNY		__/__/__	__/__/__
	<b>Processus d'adoption</b>	<b>Date prévue</b>	<b>Date effectuée</b>	<b>Responsable</b>	<b>Délai (jours)</b>	<b>État</b>	<b>No résolution</b>
	Recommandation du CCU	__/__/__	__/__/__			Non définie	
	Présentation au conseil	__/__/__	__/__/__			Non définie	
	Décision du conseil	__/__/__	__/__/__			Non définie	
<b>No demande</b> <b>Date demande</b>	<b>Propriétaire / Emplacement</b>			<b>Demandeur</b>		<b>Demande annulée</b>	<b>Date complétée</b>
2017-30442 25/09/2017	JARDINS D'AURELIE INC (LES) 2545 RUE DESSAULLES, Code invalide - District			JARDINS D'AURELIE INC (LES) 200-25 BOULEVARD LA FAYETTE		__/__/__	__/__/__



Processus d'adoption	Date prévue	Date effectuée	Responsable	Délai (jours)	État	No résolution
Recommandation du CCU	_/_/___	_/_/___			Non définie	
Présentation au conseil	_/_/___	_/_/___			Non définie	
Décision du conseil	_/_/___	_/_/___			Non définie	

PIIA (Plan d'implantation et d'intégration architecturale)

Nombre de demandes : 18

### Dérogation mineure

No demande Date demande	Propriétaire / Emplacement	Demandeur	Demande annulée	Date complétée
2017-30397 05/09/2017	DUCHESNEAU STEPHANE 16845 AVENUE SAVOIE, Code invalide - District	DUCHESNEAU STEPHANE 16845 AVENUE SAVOIE	_/_/___	_/_/___

Processus d'adoption	Date prévue	Date effectuée	Responsable	Délai (jours)	État	No résolution
Recommandation du CCU	19/09/2017	_/_/___	Lynda Cadorette, chef planification		Non définie	
Avis public dans les journeaux	_/_/___	_/_/___		15	Non définie	
Assemblée du Conseil et entrée en vigueur	20/11/2017	_/_/___	Lynda Cadorette, chef planification		Non définie	
Réception de la demande	_/_/___	05/09/2017	Danny Gignac, Tech. aménagement du territoire		Non définie	
Décision du Conseil en séance plénière	25/09/2017	_/_/___	Lynda Cadorette, chef planification		Non définie	

No demande Date demande	Propriétaire / Emplacement	Demandeur	Demande annulée	Date complétée
2017-30418 12/09/2017	BAZINET CHANTAL 14420 AVENUE JOSEPH-LEVEILLE, Code invalide - District	BAZINET CHANTAL 14420 AVENUE JOSEPH-LEVEILLE	_/_/___	_/_/___

Processus d'adoption	Date prévue	Date effectuée	Responsable	Délai (jours)	État	No résolution
Réception de la demande	_/_/___	07/07/2017	Danny Gignac, Tech. aménagement du territoire		Non définie	
Décision du Conseil en séance plénière	25/09/2017	25/09/2017	Lynda Cadorette, chef planification		Non définie	
Recommandation du CCU	19/09/2017	19/09/2017	Lynda Cadorette, chef planification		Non définie	
Avis public dans les journeaux	_/_/___	_/_/___		15	Non définie	
Assemblée du Conseil et entrée en vigueur	20/11/2017	_/_/___	Lynda Cadorette, chef planification		Non définie	

Dérogation mineure

Nombre de demandes : 2

PPCMOI (Projet particulier de const., de mod. ou d'occ. d'un immeuble)							
No demande Date demande	Propriétaire / Emplacement		Demandeur			Demande annulée	Date complétée
2017-30417 12/09/2017	HARMONIA-GESTION IMMOBILIERE INC 5110 AVENUE BEAUDRY, Code invalide - District		NORBEC ARCHITECTURAL INC 5110 RUE BEAUDRY			__/__/__	__/__/__
	Processus d'adoption	Date prévue	Date effectuée	Responsable	Délai (jours)	État	No résolution
	Avis de motion en assemblée publique du Conseil	__/__/__	02/10/2017	Lynda Cadorette, chef planification		Non définie	
	Réception de la demande	__/__/__	__/__/__			Non définie	
	Recommandation du CCU	__/__/__	19/09/2017	Lynda Cadorette, chef planification		Non définie	
	Décision du Conseil en séance plénière	__/__/__	25/09/2017	Lynda Cadorette, chef planification		Non définie	
	Avis public	__/__/__	__/__/__			Non définie	
	Assemblée du Conseil et entrée en vigueur	21/12/2017	__/__/__	Lynda Cadorette, chef planification		Non définie	

PPCMOI (Projet particulier de const., de mod. ou d'occ. d'un immeuble)

Nombre de demandes : 1

Modification d'un règlement d'urbanisme local (MRU)							
No demande Date demande	Propriétaire / Emplacement		Demandeur			Demande annulée	Date complétée
2017-30405 06/09/2017	JEFO INTERNATIONAL LTEE 5020 AVENUE JEFO, Code invalide - District		Justin Viens Architecte 2684, Rue Nichols			__/__/__	27/09/2017
	Processus d'adoption	Date prévue	Date effectuée	Responsable	Délai (jours)	État	No résolution
	Réception de la demande	__/__/__	06/09/2017	Danny Gignac, Tech. aménagement du territoire		Non définie	
	Décision du Conseil en séance plénière	25/09/2017	25/09/2017	Lynda Cadorette, chef planification		Non définie	
	Recommandation du CCU	19/09/2017	19/09/2017	Lynda Cadorette, chef planification		Non définie	
No demande Date demande	Propriétaire / Emplacement		Demandeur			Demande annulée	Date complétée
2017-30421 14/09/2017	DEVELOPPEMENT VISIO 2 INC AVENUE DE LA CONCORDE SUD, Code invalide - District		DEVELOPPEMENT VISIO 2 INC 200-5925 BOULEVARD LAURIER OUEST			__/__/__	__/__/__
	Processus d'adoption	Date prévue	Date effectuée	Responsable	Délai (jours)	État	No résolution

Recommandation du CCU	19/09/2017	_/_/___	Lynda Cadorette, chef planification		Non définie	
Avis de motion en assemblée publique du Conseil	02/10/2017	_/_/___	Lynda Cadorette, chef planification		Non définie	
Réception de la demande	_/_/___	13/09/2017			Non définie	
Décision du Conseil en séance plénière	25/09/2017	_/_/___	Lynda Cadorette, chef planification		Non définie	
Entrée en vigueur du règlement	21/12/2017	_/_/___	Lynda Cadorette, chef planification		Non définie	

Modification d'un règlement d'urbanisme local (MRU)

Nombre de demandes : 2

**Demande au CCU visant à approuver un plan de lotissement**

No demande Date demande	Propriétaire / Emplacement		Demandeur			Demande annulée	Date complétée
2017-30415 11/09/2017	OEUVRE ANTOINE GIROUARD (L) RUE VICTOR-MARTIN, Code invalide - District		OEUVRE ANTOINE GIROUARD (L) 650 RUE GIROUARD EST			_/_/___	_/_/___
	<b>Processus d'adoption</b>	<b>Date prévue</b>	<b>Date effectuée</b>	<b>Responsable</b>	<b>Délai (jours)</b>	<b>État</b>	<b>No résolution</b>
	Recommandation du CCU	19/09/2017	_/_/___	Lynda Cadorette, chef planification		Non définie	
	Décision du conseil	02/10/2017	_/_/___	Lynda Cadorette, chef planification		Non définie	
	Présentation au conseil	25/09/2017	_/_/___	Lynda Cadorette, chef planification		Non définie	

Demande au CCU visant à approuver un plan de lotissement

Nombre de demandes : 1

**Demande d'attestation d'usage**

No demande Date demande	Propriétaire / Emplacement		Demandeur		Demande annulée	Date complétée
2017-30437 25/09/2017	URBEM IMMOBILIERS INC 483 AVENUE SAINT-FRANCOIS, Code invalide - District		St-Hyacinthe Technopole		_/_/___	25/09/2017

Demande d'attestation d'usage

Nombre de demandes : 1

**Demande d'accès à l'information**

2017-30412 07/09/2017	OEUVRE ANTOINE GIROUARD (L) BOULEVARD CASAVANT EST, Code invalide - District		SERVICES JURIDIQUES		_/_/___	07/09/2017
2017-30413 07/09/2017	CNA LEMIEUX SENC 4785 BOULEVARD LAURIER OUEST, Code invalide - District		SERVICES JURIDIQUES		_/_/___	07/09/2017

2017-30429 19/09/2017	ROBERT JANVIER 2880 RUE GIROUARD OUEST, Code invalide - District	SERVICES JURIDIQUES	_/_/___	19/09/2017
2017-30433 22/09/2017	INDUSTRIES P W I INC 8000 AVENUE DUPLESSIS, Code invalide - District	SERVICES JURIDIQUES	_/_/___	22/09/2017
2017-30441 27/09/2017	MAJOR JEAN-DENIS 2550 AVENUE VANIER, Code invalide - District	SERVICES JURIDIQUES	_/_/___	27/09/2017

Demande d'accès à l'information

Nombre de demandes : 5

**Demande d'analyse réglementaire (ÉTUDE)**

2017-30404 01/09/2017	RESIDENCE LES TROIS COLOMBES 2190 BOULEVARD LAFRAMBOISE, Code invalide - District	Sylvie Beauchemin	_/_/___	26/09/2017
2017-30419 13/09/2017	GROUPE BAZINET MORIN SENC 6820 BOULEVARD LAFRAMBOISE, Code invalide - District	GROUPE BAZINET MORIN SENC 333 ROUTE 137	_/_/___	_/_/___
2017-30440 26/09/2017	GUILLEMETTE NICOLE RUE FRONTENAC, Code invalide - District	Dominique Gingras	_/_/___	_/_/___

Demande d'analyse réglementaire (ÉTUDE)

Nombre de demandes : 3

**Demande générale au comité consultatif agricole (CCA)**

2017-30414 07/09/2017	ENTREPRISES SRM LEBLANC INC BOULEVARD LAFRAMBOISE, Code invalide - District	ÉQUIPEMENTS HARJO 8110 BOULEVARD LAFRAMBOISE	_/_/___	_/_/___			
	<b>Processus d'adoption</b>	<b>Date prévue</b>	<b>Date effectuée</b>	<b>Responsable</b>	<b>Délai (jours)</b>	<b>État</b>	<b>No résolution</b>
	Résolution à transmettre à la MRC	_/_/___	02/10/2017	Lynda Cadorette, chef planification		Non définie	
	Recommandation du CCA	_/_/___	13/09/2017	Lynda Cadorette, chef planification		Non définie	
	Réception de la demande	_/_/___	31/08/2017	Lynda Cadorette, chef planification		Non définie	
	Décision du Conseil en séance plénière	_/_/___	25/09/2017	Lynda Cadorette, chef planification		Non définie	
	Résolution d'appui de la MRC	_/_/___	_/_/___	Lynda Cadorette, chef planification		Non définie	

Demande générale au comité consultatif agricole (CCA)

Nombre de demandes : 1

**Demande pour un acte de tolérance**

No demande Date demande	Propriétaire / Emplacement	Demandeur	Demande annulée	Date complétée
2017-30428 18/09/2017	CONS PROPRIETIES 2 INC 1600 RUE DES CASCADES, Code invalide - District	CORRIVEAU ARCHITECTE 10 623 RUE MARTIGNY	_/_/___	_/_/___

Processus d'adoption	Date prévue	Date effectuée	Responsable	Délai (jours)	État	No résolution
Décision du Conseil en séance plénière	__/__/__	25/09/2017	Lynda Cadorette, chef planification		Non définie	
Réception de la demande	__/__/__	15/08/2017	Lynda Cadorette, chef planification		Non définie	
Comité de gestion	__/__/__	29/08/2017	Lynda Cadorette, chef planification		Non définie	

Demande pour un acte de tolérance

Nombre de demandes : 1

**Demande de démolition au comité de démolition**

No demande Date demande	Propriétaire / Emplacement	Demandeur			Demande annulée	Date complétée
2017-30396 01/09/2017	CONSTRUCTIONS PALARDY INC (LES) 5345 RUE DES SEIGNEURS EST, Code invalide - District	CONSTRUCTIONS PALARDY INC (LES) 8625 GRAND RANG			__/__/__	__/__/__
Processus d'adoption	Date prévue	Date effectuée	Responsable	Délai (jours)	État	No résolution
Réception de la demande	__/__/__	06/09/2017	Danny Gignac, Tech. aménagement du territoire		Non définie	
Analyse de conformité réglementaire	__/__/__	__/__/__			Non définie	
Pose de l'avis de démolition	__/__/__	07/09/2017	Danny Gignac, Tech. aménagement du territoire		Non définie	
Assemblée publique du comité de démolition	19/09/2017	__/__/__	Lynda Cadorette, chef planification		Non définie	
Émission du permis (30 jours de délai)	19/10/2017	__/__/__	Lynda Cadorette, chef planification		Non définie	

Demande de démolition au comité de démolition

Nombre de demandes : 1

**Avis de changement de numéro civique**

No demande Date demande	Propriétaire / Emplacement	Demandeur		Demande annulée	Date complétée
2017-30399 05/09/2017	ALLIAGE-METAL INC 7865 AVENUE RAOUL-LASSONDE, Code invalide - District	ALLIAGE-METAL INC 7865 AVENUE RAOUL-LASSONDE		__/__/__	29/09/2017
2017-30409 06/09/2017	9302-5435 QUEBEC INC 16500 AVENUE DE LA CONCORDE SUD, Code invalide - District	VILLE DE SAINT-HYACINTHE 955 RUE MORISON		__/__/__	06/09/2017
2017-30425 14/09/2017	MATHIEU PIERRE 2730 RUE BERNARD, Code invalide - District	MATHIEU PIERRE 2740 RUE BERNARD		__/__/__	15/09/2017
2017-30431 20/09/2017	GESTION JACLYVE INC 1465 AVENUE CHENIER, Code invalide - District	GESTION JACLYVE INC 5625 RUE JALOBERT		__/__/__	20/09/2017

2017-30435 25/09/2017	FORTIN BERNARD 2405 RUE BOBBY-HACHEY, Code invalide - District		__/__/__	__/__/__
--------------------------	---	--	----------	----------

Avis de changement de numéro civique

Nombre de demandes : 5

**Avis d'incendie**

2017-30427 17/09/2017	GESTION VERONNEAU-GADBOIS INC 18070 AVENUE SAINT-LOUIS, Code invalide - District	GESTION VERONNEAU-GADBOIS INC 18070 AVENUE SAINT-LOUIS	__/__/__	12/09/2017
2017-30438 22/09/2017	DUQUETTE LYNE 2455 AVENUE LAVAL, Code invalide - District	DUQUETTE LYNE 2455 AVENUE LAVAL	__/__/__	26/09/2017

Avis d'incendie

Nombre de demandes : 2

---

**Nombre total des demandes : 43**



VILLE DE SAINT-HYACINTHE

Rapport mensuel du mois de septembre 2017

No permis	Propriétaire / Adresse	Arpenteur	Emplacement / Cadastre / Matricule	Lots projetés	Parc et espace vert	Montant
2017-20046	PRODUCTIONS R P INC (LES) 467 RUE PRINCIPALE	Richard Dion Arpenteur-Géomètre 1995, Rue Girouard Ouest	BOULEVARD LAFRAMBOISE, Code invalide - District Cadastres: 5290867,6007318	Cadastres: 6 141 731	0,00 \$	105,00 \$
<b>No demande</b>	LA PRESENTATION	Saint-Hyacinthe (Québec)				
2017-20054	J0H 1B0	<b>Plan</b> RD7377-S.DWG <b>Minute</b> 14021	4156-87-2050-0-000-0000			

No permis	Propriétaire / Adresse	Arpenteur	Emplacement / Cadastre / Matricule	Lots projetés	Parc et espace vert	Montant
2017-20047	MARTIN SYLVAIN 251 RANG SAINT-EDOUARD	Jean-Yves Tremblay Arpenteur-Géomètre 735, Avenue Sainte-Anne	8290 PETIT RANG, Code invalide - District Cadastres: 2256344	Cadastres: 6123993, 6123994	2 271,60 \$	157,00 \$
<b>No demande</b>	SAINT-SIMON	Saint-Hyacinthe (Québec)				
2017-20048	J0H 1Y0	<b>Plan</b> 17-137 <b>Minute</b> 18163	4156-77-2918-0-000-0000			

No permis	Propriétaire / Adresse	Arpenteur	Emplacement / Cadastre / Matricule	Lots projetés	Parc et espace vert	Montant
2017-20048	9251-5717 QUEBEC INC 795A CHEMIN DES PATRIOTES	François Malo Arpenteur-Géomètre 1995, Rue Girouard Ouest	565 571 RUE VILLENEUVE EST, Code invalide - District Cadastres: 1298233	Cadastres: 6 129 198, 6 129 1	8 473,90 \$	209,00 \$
<b>No demande</b>	SAINT-DENIS-SUR-RICHELIEU	Saint-Hyacinthe (Québec)				
2017-20046	J0H 1K0	<b>Plan</b> FM3933-S2 <b>Minute</b> 6736	4953-37-0940-0-000-0000			

	Nombre permis	Parc et espace vert	Montant total	Grand total
<b>Mensuel:</b>	3	10 745,50 \$	471,00 \$	11 216,50 \$
<b>Cumulatif jusqu'à fin septembre :</b>	48	212 777,50 \$	13 023,00 \$	225 800,50 \$
<b>Annuel:</b>	48	212 777,50 \$	13 023,00 \$	225 800,50 \$