

RAPPORT DE CONSTRUCTION 2014



MARS

TABLE DES MATIÈRES

Tableaux comparatifs	
Nombre de permis émis	3
Valeur des travaux des permis	4
Unités de logements créées	5
Compilation des permis – Rapport mensuel	6
Rapport comparatif par regroupement des types de permis	7
Analyse par catégorie d'immeuble	9
Rapport comparatif par catégorie d'immeuble	11
Rapport comparatif pour l'intervalle du mois de novembre 2013	14
Liste des permis généraux et certificats émis	
Catégorie d'immeuble – Agricole	19
Catégorie d'immeuble – Commercial	20
Catégorie d'immeuble – Industriel	24
Catégorie d'immeuble – Institutionnel et gouvernemental	26
Catégorie d'immeuble – Résidentiel	28
Rapport des dossiers d'urbanisme	37
Permis de lotissement	49



Imprimé le 01 avril 2014

VILLE DE SAINT-HYACINTHE

Pour l'année : 2014

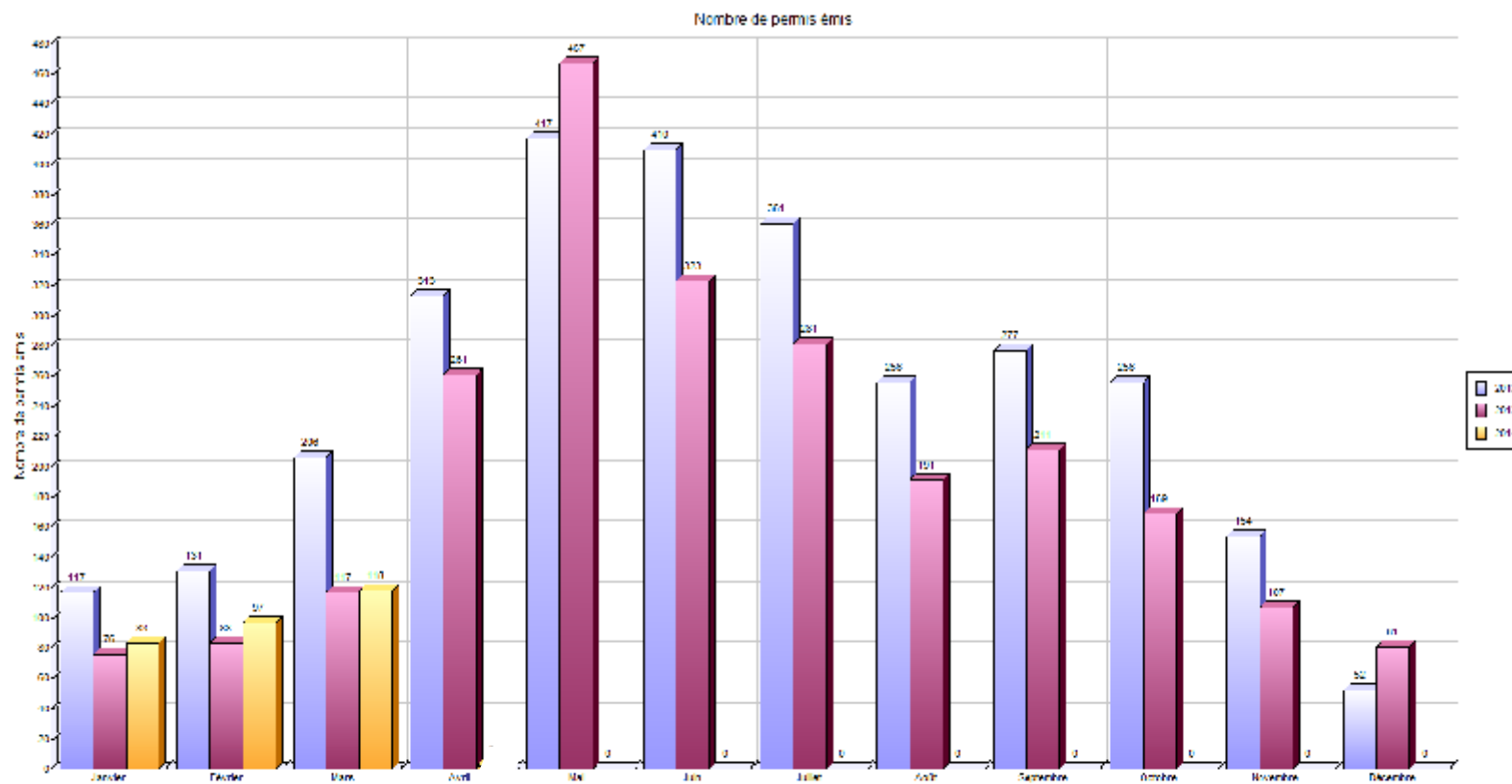

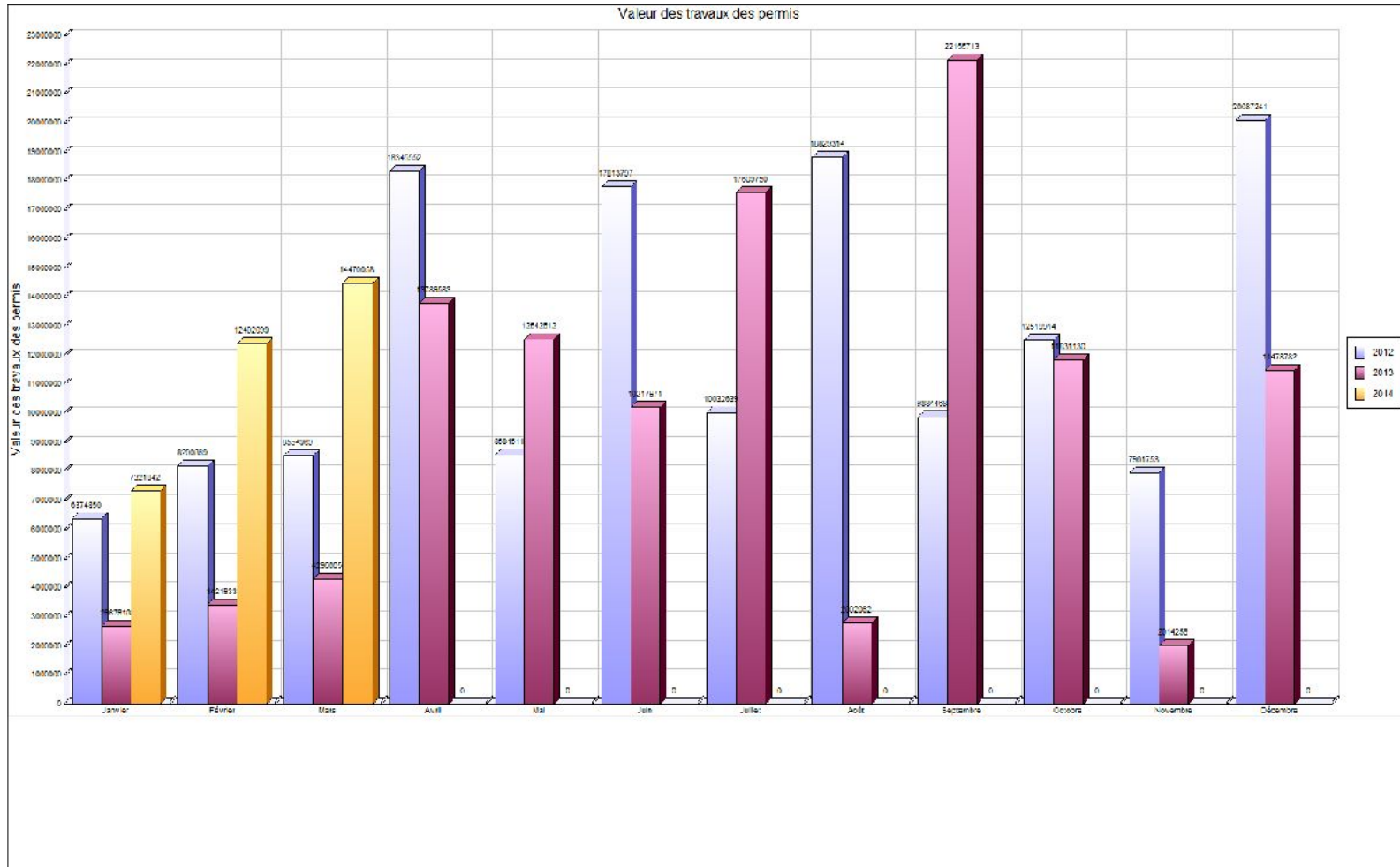

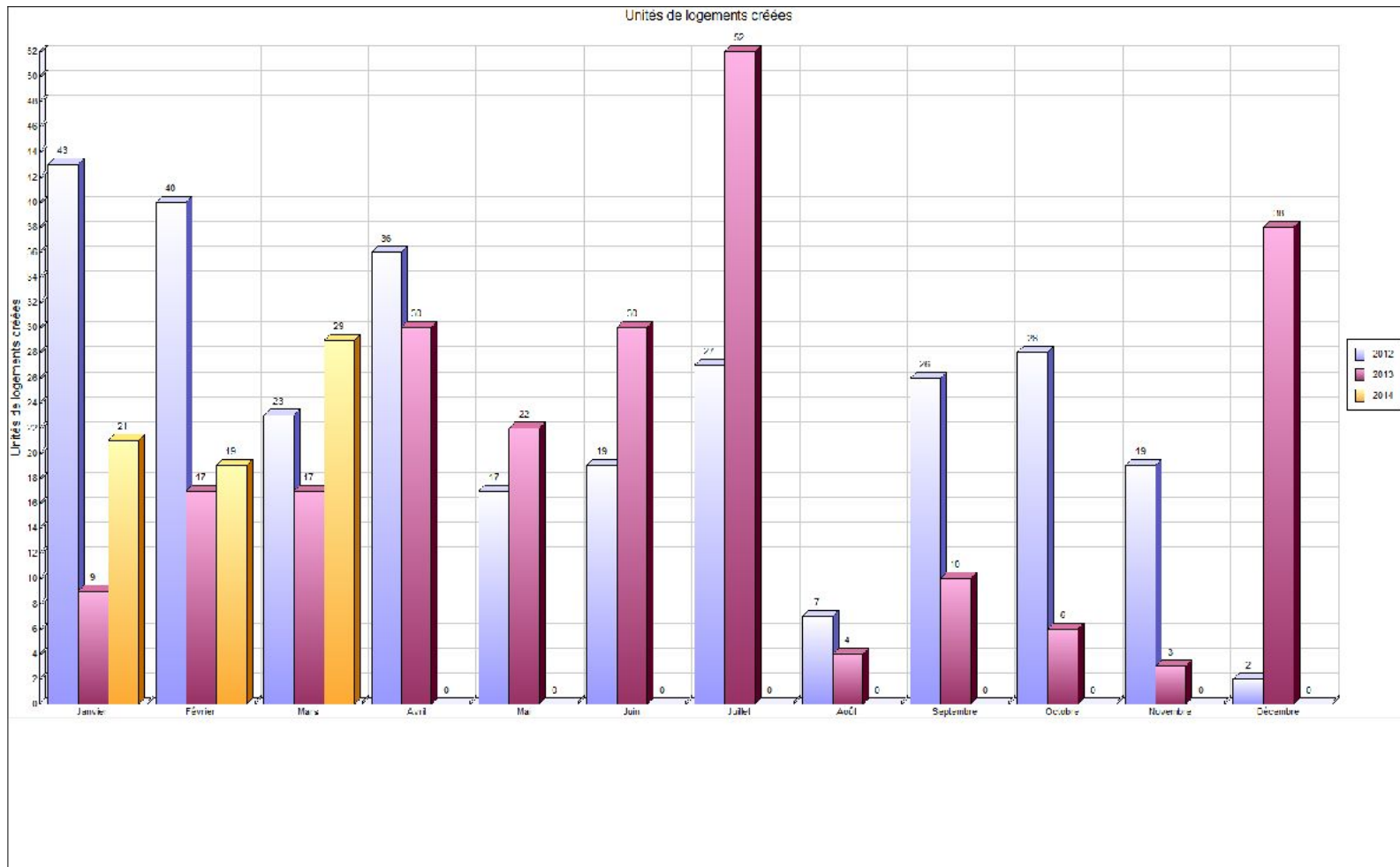

COMPILATION DES PERMIS - RAPPORT MENSUEL

MUNICIPALITÉ: Saint-Hyacinthe

Année: 2014

Numéro des permis	Usage		RÉSIDENTIEL						COMMERCIAL						INDUSTRIEL						INSTITU. & PUBLIC						AGRICOLE						LOCALISATION			
	Bâtiment		PRINC.			ACC.			PRINC.			ACC.			PRINC.			ACC.			PRINC.			ACC.			PRINC.			ACC.			PU	SECT	PPR	
	Travaux		N	A	R	N	A	R	N	A	R	N	A	R	N	A	R	N	A	R	N	A	R	N	A	R	N	A	R	N	A	R			ZI	ZS
Janvier	4	1	18	3	0	0	0	0	3	0	0	0	0	0	2	0	0	0	0	1	3	0	0	0	0	0	0	0	0	0	0	0	0	0		
Février	15	2	29	4	0	0	0	0	4	0	0	0	0	1	0	0	0	0	0	0	3	0	0	0	0	0	0	0	0	0	0	0	0			
Mars	11	2	31	5	0	0	0	1	5	0	1	0	1	2	0	0	0	0	0	1	4	0	0	0	0	0	0	0	0	0	0	0	0			
Avril																																				
Mai																																				
Juin																																				
Juillet																																				
Août																																				
Septembre																																				
Octobre																																				
Novembre																																				
Décembre																																				
TOTAL	30	5	78	12	0	0	0	1	12	0	1	0	1	3	2	0	0	0	0	2	10	0	0	0	0	0	0	0	0	0	0	0				

PRINC. : Bâtiment principal	}	PU : Périimètre d'urbanisation
ACC. : Bâtiment accessoire		SECT : Secteur agricole au RCI (A1 à A6)
N : Nouvelle construction		PPR : Périimètre de protection rapproché
A : Agrandissement, addition d'étage		ZI : Zone d'interdiction
R : Réparation, rénovation		ZS : Zone sensible

- Notes: 1) Bâtiment accessoire: remise à des fins agricoles, commerciales, résidentielles, industrielles, récréatives, silo, ouvrage d'entreposage des déjections animales.
 2) Nouvelle construction exclue: enseigne, installation septique.



Regroupement / Type de permis	mars 2014				Cumulatif au 31 mars 2014				mars 2013				Cumulatif au 31 mars 2013			
	Log. Créés	Émis	Valeur	Montant	Log. Créés	Émis	Valeur	Montant	Log. Créés	Émis	Valeur	Montant	Log. Créés	Émis	Valeur	Montant
Urbanisme																
Abattage d'arbres						3		75.00						1		25.00
Abattage d'arbres (Grande surface)														1		25.00
Agrandissement de bâtiment		6	1 003 000.00	1 406.00		11	11 025 000.00	14 626.00		5	104 000.00	256.00		14	722 000.00	2 036.00
Bâtiment accessoire / de service		8	1 850 750.00	3 950.00		13	1 978 750.00	4 200.00		8	74 400.00	400.00		18	247 700.00	900.00
Bâtiment temporaire		1		400.00		1		400.00		1		400.00		1		400.00
Captage des eaux souterraines (Puits)		1		50.00		2		100.00		1		50.00		2		100.00
Changement d'usage ou de destination		13	129 000.00	1 546.00		25	154 500.00	2 846.00		5	10 500.00	400.00		18	11 500.00	1 600.00
Clôture		2	5 000.00	100.00		2	5 000.00	100.00								
Construction Nouvelle	29	12	8 480 800.00	13 650.00	69	31	13 300 800.00	21 450.00	17	15	3 480 000.00	5 550.00	40	29	6 983 743.00	10 450.00
Démolition		4	21 300.00	250.00		9	163 694.00	400.00		4	2 700.00	250.00		12	98 790.00	900.00
Enseigne		11	64 100.00	600.00		20	111 100.00	1 050.00		12	57 821.00	750.00		24	77 071.00	1 300.00
Installation septique						3	16 552.00	150.00		2		100.00		9	70 000.00	450.00
Muret										1	2 500.00	50.00		1	2 500.00	50.00
Occupation														2		150.00
Opération - Deux générations / Bi-génération (Renouvellement)						30		9 920.00		2		330.00		20		6 270.00
Piscine		1	600.00	50.00		1	600.00	50.00		2	10 900.00	100.00		2	10 900.00	100.00
Réparation d'une construction		4	69 108.00	200.00		16	689 419.00	1 742.42		9	57 269.00	450.00		19	242 269.00	1 062.00
Stationnement		4	105 000.00	220.00		8	165 000.00	430.00		2	18 082.00	100.00		5	355 082.00	850.00
Terrasse saisonnière										3		225.00		3		225.00
Transformation / Rénovation de bâtiment		36	2 741 400.00	4 836.00		86	6 583 584.00	14 613.35		30	477 833.00	1 812.97	3	62	1 564 001.00	5 542.97
Total	29	103	14 470 058.00	27 258.00	69	261	34 193 999.00	72 152.77	17	102	4 296 005.00	11 223.97	43	243	10 385 556.00	32 435.97
Travaux publics																
Raccordement services d'aqueduc et d'égouts		11		907.50		27		2 227.50		12		1 090.00		27		2 180.00
Travaux dans l'emprise de rue		1		100.00		1		100.00								
Utilisation de l'emprise de rue et équipements municipaux		3		310.00		9		910.00		3		420.00		6		730.00
Total		15		1 317.50		37		3 237.50		15		1 510.00		33		2 910.00

Regroupement / Type de permis	mars 2014				Cumulatif au 31 mars 2014				mars 2013				Cumulatif au 31 mars 2013			
	Log. Créés	Émis	Valeur	Montant	Log. Créés	Émis	Valeur	Montant	Log. Créés	Émis	Valeur	Montant	Log. Créés	Émis	Valeur	Montant
Grand total	29	118	14 470 058.00	28 575.50	69	298	34 193 999.00	75 390.27	17	117	4 296 005.00	12 733.97	43	276	10 385 556.00	35 345.97



VILLE DE SAINT-HYACINTHE

Analyse par catégorie d'immeuble

	Nbre de permis émis		Valeur		Montant		Nombre de logements	
	2014	2013	2014	2013			2014	2013
Résidentiel								
Unifamiliale isolée	36	41	1 590 308	1 302 333	3 498	3 329	5	3
Unifamiliale jumelée	10	21	409 000	1 860 000	1 077	3 875	2	10
Unifamiliale en rangée	0	2	0	9 700	0	100	0	0
Bifamiliale isolée	2	9	53 000	69 682	150	460	0	0
Trifamiliale isolée	1	0	2 000	0	50	0	0	0
Résidence 4 logis isolés	7	6	553 350	445 269	1 003	900	4	4
Résidence: 5-6 logis isolés	13	2	2 113 800	82 000	3 095	200	18	0
Résidence : 7-8 logis isolés	0	1	0	9 000	0	50	0	0
Résidence : 9 logis et plus variés	2	0	20 000	0	133	0	0	0
Résidence communautaire : 1-6 chambres	0	1	0	0	0	0	0	0
Maison mobile	0	1	0	10 000	0	50	0	0
Résidence deux générations	0	1	0	0	0	0	0	0
Résidentiel	0	1	0	0	0	220	0	0
Commerce associable à la résidence	1	1	6 000	10 500	100	100	0	0
Total Résidentiel :	72	87	4 747 458	3 798 484	9 105	9 284	29	17
Industriel								
Industriel	2	0	0	0	183	0	0	0
Industrie à incidences faibles	2	0	98 000	0	396	0	0	0
Industrie à incidences moyennes à fortes	1	0	1 800 000	0	3 600	0	0	0
Industrie agroalimentaire à incidences faibles	2	2	428 000	0	856	0	0	0
Industries agroalimentaires à incidences moyennes à fortes	0	1	0	350 000	0	1 050	0	0
Industrie de hautes technologies	1	0	4 700 000	0	8 550	0	0	0
Commerce de gros non structurant	1	0	0	0	100	0	0	0
Total Industriel :	9	3	7 026 000	350 000	13 685	1 050	0	0
Institutionnel et gouvernemental								

	Nbre de permis émis		Valeur		Montant		Nombre de logements	
	2014	2013	2014	2013			2014	2013
Institution non structurante de quartier	2	0	321 000	0	50	0	0	0
Institution non structurante de la Ville	4	0	1 255 000	0	1 340	0	0	0
Institution structurante de la région - clientèle spéciale	0	1	0	41 500	0	125	0	0
Voie publique	1	0	0	0	110	0	0	0
Total Institutionnel et gouvernemental	7	1	1 576 000	41 500	1 500	125	0	0
Commercial								
Commerce et bureaux non structurants	24	18	1 072 300	54 621	3 740	1 625	0	0
Commerce et bureaux structurants	2	4	48 000	46 000	196	300	0	0
Commerce de gros non structurant	2	1	300	400	150	50	0	0
Commercial	2	1	0	0	200	100	0	0
Total Commercial :	30	24	1 120 600	101 021	4 286	2 075	0	0
Agricole								
Agriculture et activités agricoles	0	2	0	5 000	0	200	0	0
Total Agricole :	0	2	0	5 000	0	200	0	0
GRAND TOTAL	118	117	14 470 058	4 296 005	28 576	12 734	29	17



Catégorie / type	2014								2013							
	Nb permis émis		Valeur		Montant		Nb de logements		Nb permis émis		Valeur		Montant		Nb de logements	
	mars	Cumulatif	mars	Cumulatif	mars	Cumulatif	mars	Cumulatif	mars	Cumulatif	mars	Cumulatif	mars	Cumulatif	mars	Cumulatif
Agricole																
Abattage d'arbres (Grande surface)	0	0	0	0	0	0	0	0	0	1	0	0	0	25	0	0
Changement d'usage ou de destination	0	1	0	15 000	0	200	0	0	0	0	0	0	0	0	0	0
Démolition	0	0	0	0	0	0	0	0	1	1	0	0	100	100	0	0
Enseigne	0	0	0	0	0	0	0	0	0	1	0	1 800	0	50	0	0
Réparation d'une construction	0	0	0	0	0	0	0	0	1	1	5 000	5 000	100	100	0	0
Total	0	1	0	15 000	0	200	0	0	2	4	5 000	6 800	200	275	0	0
Commercial																
Agrandissement de bâtiment	1	1	150 000	150 000	300	300	0	0	0	1	0	400 000	0	1 200	0	0
Bâtiment temporaire	1	1	0	0	400	400	0	0	1	1	0	0	400	400	0	0
Changement d'usage ou de destination	9	20	25 000	35 500	950	2 050	0	0	3	14	0	1 000	300	1 300	0	0
Clôture	1	1	4 000	4 000	50	50	0	0	0	0	0	0	0	0	0	0
Démolition	1	2	2 500	76 294	50	50	0	0	0	1	0	4 000	0	100	0	0
Enseigne	10	15	44 100	65 400	550	850	0	0	12	22	57 821	70 271	750	1 200	0	0
Raccordement services d'aqueduc et d'égouts	0	0	0	0	0	0	0	0	0	1	0	0	0	83	0	0
Réparation d'une construction	0	0	0	0	0	0	0	0	0	2	0	86 900	0	292	0	0
Terrasse saisonnière	0	0	0	0	0	0	0	0	3	3	0	0	225	225	0	0
Transformation / Rénovation de bâtiment	5	13	895 000	2 064 344	1 786	4 745	0	0	4	12	43 200	147 950	300	1 020	0	0
Utilisation de l'emprise de rue et équipements municipaux	2	4	0	0	200	400	0	0	1	2	0	0	100	200	0	0
Total	30	57	1 120 600	2 395 538	4 286	8 845	0	0	24	59	101 021	710 121	2 075	6 020	0	0

Catégorie / type	2014								2013							
	Nb permis émis		Valeur		Montant		Nb de logements		Nb permis émis		Valeur		Montant		Nb de logements	
	mars	Cumulatif	mars	Cumulatif	mars	Cumulatif	mars	Cumulatif	mars	Cumulatif	mars	Cumulatif	mars	Cumulatif	mars	Cumulatif
Institutionnel et gouvernemental																
Abattage d'arbres	0	2	0	0	0	50	0	0	0	0	0	0	0	0	0	0
Agrandissement de bâtiment	1	2	319 000	3 746 000	0	0	0	0	0	0	0	0	0	0	0	0
Démolition	1	1	5 000	5 000	100	100	0	0	0	2	0	60 000	0	0	0	0
Enseigne	0	1	0	5 000	0	0	0	0	0	0	0	0	0	0	0	0
Occupation	0	0	0	0	0	0	0	0	0	2	0	0	0	150	0	0
Réparation d'une construction	0	2	0	291 120	0	822	0	0	0	0	0	0	0	0	0	0
Transformation / Rénovation de bâtiment	4	7	1 252 000	2 820 640	1 290	4 830	0	0	1	3	41 500	466 718	125	1 280	0	0
Utilisation de l'emprise de rue et équipements municipaux	1	3	0	0	110	210	0	0	0	0	0	0	0	0	0	0
Total	7	18	1 576 000	6 867 760	1 500	6 012	0	0	1	7	41 500	526 718	125	1 430	0	0
Industriel																
Agrandissement de bâtiment	2	3	428 000	6 928 000	856	13 856	0	0	1	1	0	0	0	0	0	0
Bâtiment accessoire / de service	1	1	1 800 000	1 800 000	3 600	3 600	0	0	0	0	0	0	0	0	0	0
Changement d'usage ou de destination	3	3	98 000	98 000	496	496	0	0	0	0	0	0	0	0	0	0
Construction Nouvelle	1	1	4 700 000	4 700 000	8 550	8 550	0	0	1	1	350 000	350 000	1 050	1 050	0	0
Enseigne	0	3	0	20 700	0	150	0	0	0	1	0	5 000	0	50	0	0
Raccordement services d'aqueduc et d'égouts	1	1	0	0	83	83	0	0	0	1	0	0	0	0	0	0
Réparation d'une construction	0	0	0	0	0	0	0	0	1	1	0	0	0	0	0	0
Transformation / Rénovation de bâtiment	0	2	0	220 000	0	700	0	0	0	2	0	265 000	0	795	0	0
Travaux dans l'emprise de rue	1	1	0	0	100	100	0	0	0	0	0	0	0	0	0	0
Utilisation de l'emprise de rue et équipements municipaux	0	0	0	0	0	0	0	0	0	1	0	0	0	110	0	0
Total	9	15	7 026 000	13 766 700	13 685	27 535	0	0	3	8	350 000	620 000	1 050	2 005	0	0
Résidentiel																
Abattage d'arbres	0	1	0	0	0	25	0	0	0	1	0	0	0	25	0	0
Agrandissement de bâtiment	2	5	106 000	201 000	250	470	0	0	4	12	104 000	322 000	256	836	0	0
Bâtiment accessoire / de service	7	12	50 750	178 750	350	600	0	0	8	18	74 400	247 700	400	900	0	0
Captage des eaux souterraines (Puits)	1	2	0	0	50	100	0	0	1	2	0	0	50	100	0	0

Catégorie / type	2014								2013							
	Nb permis émis		Valeur		Montant		Nb de logements		Nb permis émis		Valeur		Montant		Nb de logements	
	mars	Cumulatif	mars	Cumulatif	mars	Cumulatif	mars	Cumulatif	mars	Cumulatif	mars	Cumulatif	mars	Cumulatif	mars	Cumulatif
Changement d'usage ou de destination	1	1	6 000	6 000	100	100	0	0	2	4	10 500	10 500	100	300	0	0
Clôture	1	1	1 000	1 000	50	50	0	0	0	0	0	0	0	0	0	0
Construction Nouvelle	11	30	3 780 800	8 600 800	5 100	12 900	29	69	14	28	3 130 000	6 633 743	4 500	9 400	17	40
Démolition	2	6	13 800	82 400	100	250	0	0	3	8	2 700	34 790	150	700	0	0
Enseigne	1	1	20 000	20 000	50	50	0	0	0	0	0	0	0	0	0	0
Installation septique	0	3	0	16 552	0	150	0	0	2	9	0	70 000	100	450	0	0
Muret	0	0	0	0	0	0	0	0	1	1	2 500	2 500	50	50	0	0
Opération - Deux générations / Bi-génération (Renouvellement)	0	30	0	0	0	9 920	0	0	2	20	0	0	330	6 270	0	0
Piscine	1	1	600	600	50	50	0	0	2	2	10 900	10 900	100	100	0	0
Raccordement services d'aqueduc et d'égouts	10	26	0	0	825	2 145	0	0	12	25	0	0	1 090	2 098	0	0
Réparation d'une construction	4	14	69 108	398 299	200	920	0	0	7	15	52 269	150 369	350	670	0	0
Stationnement	4	8	105 000	165 000	220	430	0	0	2	5	18 082	355 082	100	850	0	0
Transformation / Rénovation de bâtiment	27	64	594 400	1 478 600	1 760	4 338	0	0	25	45	393 133	684 333	1 388	2 448	0	3
Utilisation de l'emprise de rue et équipements municipaux	0	2	0	0	0	300	0	0	2	3	0	0	320	420	0	0
Total	72	207	4 747 458	11 149 001	9 105	32 798	29	69	87	198	3 798 484	8 521 917	9 284	25 617	17	43
Grand total	118	298	14 470 058	34 193 999	28 576	75 390	29	69	117	276	4 296 005	10 385 556	12 734	35 346	17	43



Rapport comparatif pour l'intervalle du 01/03/2014 au 31/03/2014

VILLE DE SAINT-HYACINTHE

	Du 01/03/2014 au 31/03/2014				Du 01/03/2013 au 31/03/2013			
District électoral: Sainte-Rosalie								
Type permis	* Créés	Émis	Valeur	Montant	* Créés	Émis	Valeur	Montant
<i>Agrandissement de bâtiment</i>		1	6 000.00	50.00				
<i>Bâtiment accessoire / de service</i>		1	7 000.00	50.00		5	57 000.00	250.00
<i>Captage des eaux souterraines (Puits)</i>		1		50.00		1		50.00
<i>Clôture</i>		1	4 000.00	50.00				
<i>Construction Nouvelle</i>	2	2	434 800.00	600.00	2	2	715 000.00	600.00
<i>Démolition</i>		1	1 200.00	50.00		1		100.00
<i>Enseigne</i>						1		50.00
<i>Installation septique</i>						1		50.00
<i>Piscine</i>						1	5 900.00	50.00
<i>Raccordement services d'aqueduc et d'égouts</i>		1		82.50		1		182.50
<i>Réparation d'une construction</i>						1	6 000.00	50.00
<i>Transformation / Rénovation de bâtiment</i>		6	685 700.00	250.00		4	61 500.00	210.00
<i>Lotissement</i>		3		650.00		1		250.00
Total:	2	17	1 138 700.00	1 832.50	2	19	845 400.00	1 842.50

District électoral: Cascades								
Type permis	* Créés	Émis	Valeur	Montant	* Créés	Émis	Valeur	Montant
<i>Bâtiment accessoire / de service</i>		1	3 000.00	50.00				
<i>Changement d'usage ou de destination</i>		3		300.00		2		200.00
<i>Démolition</i>		1	12 600.00	50.00		1	2 000.00	50.00
<i>Enseigne</i>		3	16 000.00	100.00		5	27 371.00	250.00
<i>Réparation d'une construction</i>						1	19 069.00	50.00
<i>Terrasse saisonnière</i>						3		225.00

	Du 01/03/2014 au 31/03/2014				Du 01/03/2013 au 31/03/2013			
<i>Transformation / Rénovation de bâtiment</i>		2	82 000.00	160.00		2	7 200.00	100.00
<i>Utilisation de l'emprise de rue et équipements municipaux</i>		1		100.00		2		200.00
<i>Lotissement</i>		2		1 200.00		2		800.00
Total:		13	113 600.00	1 960.00		18	55 640.00	1 875.00

District électoral: Hertel-Notre-Dame								
Type permis	* Créés	Émis	Valeur	Montant	* Créés	Émis	Valeur	Montant
<i>Changement d'usage ou de destination</i>		3	6 000.00	300.00				
<i>Construction Nouvelle</i>	6	1	600 000.00	800.00	6	6	1 175 000.00	1 800.00
<i>Enseigne</i>						1	50.00	50.00
<i>Raccordement services d'aqueduc et d'égouts</i>		1		82.50		5		412.50
<i>Réparation d'une construction</i>		1	20 000.00	50.00				
<i>Stationnement</i>		1	25 000.00	50.00				
<i>Transformation / Rénovation de bâtiment</i>		3	365 000.00	700.00		1	16 000.00	100.00
<i>Utilisation de l'emprise de rue et équipements municipaux</i>						1		220.00
<i>Lotissement</i>		2		1 200.00		2		800.00
Total:	6	12	1 016 000.00	3 182.50	6	16	1 191 050.00	3 382.50

District électoral: Laurier								
Type permis	* Créés	Émis	Valeur	Montant	* Créés	Émis	Valeur	Montant
<i>Enseigne</i>						1	400.00	50.00
<i>Réparation d'une construction</i>		1	13 000.00	50.00				
<i>Transformation / Rénovation de bâtiment</i>		4	105 500.00	288.00		1	15 000.00	50.00
<i>Lotissement</i>								
Total:		5	118 500.00	338.00		2	15 400.00	100.00

District électoral: Saint-Joseph								
Type permis	* Créés	Émis	Valeur	Montant	* Créés	Émis	Valeur	Montant
<i>Agrandissement de bâtiment</i>						1	38 000.00	76.00
<i>Bâtiment accessoire / de service</i>		1	15 000.00	50.00				
<i>Construction Nouvelle</i>	1	1	200 000.00	300.00				
<i>Enseigne</i>		1	20 000.00	50.00				

	Du 01/03/2014 au 31/03/2014				Du 01/03/2013 au 31/03/2013			
<i>Raccordement services d'aqueduc et d'égouts</i>		1		82.50				
<i>Réparation d'une construction</i>					1	5 000.00		50.00
<i>Transformation / Rénovation de bâtiment</i>		3	76 000.00	180.00	2	33 700.00		110.00
<i>Lotissement</i>								
Total:	1	10	311 000.00	2 912.50	4	76 700.00		236.00

District électoral: La Providence								
Type permis	* Créés	Émis	Valeur	Montant	* Créés	Émis	Valeur	Montant
<i>Agrandissement de bâtiment</i>						1	9 000.00	50.00
<i>Bâtiment accessoire / de service</i>		1	3 000.00	50.00				
<i>Changement d'usage ou de destination</i>		1	25 000.00	150.00				
<i>Construction Nouvelle</i>	3	3	537 000.00	900.00				
<i>Enseigne</i>		1	7 000.00	100.00				
<i>Raccordement services d'aqueduc et d'égouts</i>		3		247.50				
<i>Stationnement</i>						1	82.00	50.00
<i>Transformation / Rénovation de bâtiment</i>		3	69 600.00	200.00		4	103 000.00	300.00
<i>Utilisation de l'emprise de rue et équipements municipaux</i>		1		100.00				
<i>Lotissement</i>								
Total:	3	13	641 600.00	1 747.50		6	112 082.00	400.00

District électoral: Douville								
Type permis	* Créés	Émis	Valeur	Montant	* Créés	Émis	Valeur	Montant
<i>Agrandissement de bâtiment</i>		1	150 000.00	300.00				
<i>Bâtiment accessoire / de service</i>		3	22 750.00	150.00		2	14 600.00	100.00
<i>Clôture</i>		1	1 000.00	50.00				
<i>Construction Nouvelle</i>	17	4	2 009 000.00	2 500.00	9	6	1 240 000.00	2 100.00
<i>Démolition</i>		1	2 500.00	50.00				
<i>Installation septique</i>						1		50.00
<i>Piscine</i>						1	5 000.00	50.00
<i>Raccordement services d'aqueduc et d'égouts</i>		4		330.00		6		495.00
<i>Réparation d'une construction</i>						1	12 000.00	50.00
<i>Stationnement</i>		3	80 000.00	170.00		1	18 000.00	50.00

	Du 01/03/2014 au 31/03/2014				Du 01/03/2013 au 31/03/2013			
<i>Transformation / Rénovation de bâtiment</i>		4	47 800.00	212.00		3	29 000.00	150.00
<i>Lotissement</i>								
Total:	17	21	2 313 050.00	3 762.00	9	21	1 318 600.00	3 045.00

District électoral: Saint-Thomas-d'Aquin								
Type permis	* Créés	Émis	Valeur	Montant	* Créés	Émis	Valeur	Montant
<i>Agrandissement de bâtiment</i>		1	100 000.00	200.00		2	57 000.00	130.00
<i>Bâtiment accessoire / de service</i>		1	1 800 000.00	3 600.00		1	2 800.00	50.00
<i>Bâtiment temporaire</i>		1		400.00		1		400.00
<i>Changement d'usage ou de destination</i>		2		200.00				
<i>Démolition</i>						1		50.00
<i>Enseigne</i>		3	1 100.00	150.00				
<i>Muret</i>						1	2 500.00	50.00
<i>Piscine</i>		1	600.00	50.00				
<i>Réparation d'une construction</i>		1	16 108.00	50.00		1	5 000.00	100.00
<i>Transformation / Rénovation de bâtiment</i>		2	18 000.00	100.00		2	25 000.00	100.00
<i>Lotissement</i>								
Total:		14	1 935 808.00	5 400.00		9	92 300.00	880.00

District électoral: Saint-Sacrement								
Type permis	* Créés	Émis	Valeur	Montant	* Créés	Émis	Valeur	Montant
<i>Agrandissement de bâtiment</i>		2	428 000.00	856.00		1		
<i>Changement d'usage ou de destination</i>		3	98 000.00	496.00		1		100.00
<i>Construction Nouvelle</i>		1	4 700 000.00	8 550.00		1	350 000.00	1 050.00
<i>Raccordement services d'aqueduc et d'égouts</i>		1		82.50				
<i>Réparation d'une construction</i>						1		
<i>Transformation / Rénovation de bâtiment</i>		5	556 000.00	1 240.00		4	34 700.00	200.00
<i>Travaux dans l'emprise de rue</i>		1		100.00				
<i>Lotissement</i>								
Total:		15	5 782 000.00	12 524.50		10	384 700.00	2 150.00

Du 01/03/2014 au 31/03/2014					Du 01/03/2013 au 31/03/2013			
District électoral: Bois-Joli								
Type permis	* Créés	Émis	Valeur	Montant	* Créés	Émis	Valeur	Montant
<i>Changement d'usage ou de destination</i>		1		100.00		1		
<i>Démolition</i>		1	5 000.00	100.00				
<i>Enseigne</i>		3	20 000.00	200.00		3	30 000.00	250.00
<i>Opération - Deux générations / Bi-générations (Renouvellement)</i>						2		330.00
<i>Réparation d'une construction</i>						1	6 000.00	50.00
<i>Transformation / Rénovation de bâtiment</i>		2	55 800.00	146.00		4	113 733.00	342.97
<i>Lotissement</i>								
Total:		7	80 800.00	546.00		11	149 733.00	972.97
District électoral: Sacré-Coeur								
Type permis	* Créés	Émis	Valeur	Montant	* Créés	Émis	Valeur	Montant
<i>Agrandissement de bâtiment</i>		1	319 000.00					
<i>Changement d'usage ou de destination</i>						1	10 500.00	100.00
<i>Démolition</i>						1	700.00	50.00
<i>Enseigne</i>						1		100.00
<i>Réparation d'une construction</i>		1	20 000.00	50.00		2	4 200.00	100.00
<i>Transformation / Rénovation de bâtiment</i>		2	680 000.00	1 360.00		3	39 000.00	150.00
<i>Utilisation de l'emprise de rue et équipements municipaux</i>		1		110.00				
<i>Lotissement</i>								
Total:		5	1 019 000.00	1 520.00		8	54 400.00	500.00
Total:	29	132	14 470 058.00	35 725.50	17	124	4 296 005.00	15 383.97



VILLE DE SAINT-HYACINTHE

Liste des permis généraux et certificats émis

Permis/ Cert.	Type / Nature / Matricule / Cadastre	Propriétaire/Entrepreneur/Emplacement/ Secteur	Nb. log. Créé(s) / Supprimé(s)	Émission / Début / Fin prévue	Valeur	Montant	Reçu
------------------	--------------------------------------	---	--------------------------------------	-------------------------------------	--------	---------	------

Nombre de logements créés	0
Nombre de logements supprimés	0
Nombre total de permis/cert.:	0
Valeur totale des travaux:	0,00 \$
Montant total des coûts:	0.00

*Le total "Nombre de logements créés" ne contient pas le nombre de logements créés des permis révoqués.
Le total "Nombre de logements supprimés" ne contient pas le nombre de logements supprimés des permis révoqués.
Le total "Valeur totale des travaux" ne contient pas la valeur des travaux des permis révoqués.*



VILLE DE SAINT-HYACINTHE

Liste des permis généraux et certificats émis

Permis/ Cert.	Type / Nature / Matricule / Cadastre	Propriétaire/Entrepreneur/Emplacement/ Secteur	Nb. log. Créé(s) / Supprimé(s)	Émission / Début / Fin prévue	Valeur	Montant	Reçu
Permis 2014-00191	Transformation / Rénovation de bâtiment <i>Commerce et bureaux non structurants</i> 4654-08-4569-0-000-0000 1966485	PLACEMENTS MASKA LTEE Arri Construction Inc. 3040-3044 AVENUE CHOQUETTE		04/03/2014 01/03/2014 15/04/2014	45 000,00 \$	90,00 \$	201400195
Certificat 2014-00192	Enseigne <i>Commerce et bureaux non structurants</i> 4353-96-0246-0-000-0000 1967820	VAILLANCOURT RAYMOND VAILLANCOURT RAYMOND 3555 AVENUE PINARD		04/03/2014 01/04/2014 31/05/2014	300,00 \$	50,00 \$	201400197
Certificat 2014-00195	Enseigne <i>Commerce et bureaux non structurants</i> 4854-22-0450-0-000-0000 4437816	SOCIETE SAINT-JEAN-BAPTISTE RICHELIEU/YAMASKA (LA) SOCIETE SAINT-JEAN-BAPTISTE RICHELIEU/YAMASKA 515 AVENUE ROBERT		04/03/2014 04/03/2014 01/04/2014	3 000,00 \$	50,00 \$	
Certificat 2014-00196	Enseigne <i>Commerce et bureaux non structurants</i> 4854-00-5665-0-000-0000 1439566	ST-ONGE GUY VINCENT LAINESSE 1400-1400 RUE DES CASCADES		04/03/2014 04/03/2014 22/06/2014	3 000,00 \$	50,00 \$	201400286
Certificat 2014-00197	Enseigne <i>Commerce et bureaux non structurants</i> 4753-98-1372-0-000-0000 1439751	ANGURU INC 1805-1805 RUE DES CASCADES		04/03/2014 04/03/2014 31/03/2014	10 000,00 \$	0,00 \$	
Permis 2014-00202	Transformation / Rénovation de bâtiment <i>Commerce et bureaux structurants</i> 4655-55-0135-0-000-0000 4473715	CENTRES D'ACHATS BEAUWARD LTEE (LES) CENTRES D'ACHATS BEAUWARD LTEE (LES) 3225 AVENUE CUSSON		05/03/2014 03/03/2014 31/03/2014	48 000,00 \$	96,00 \$	201400211

Certificat 2014-00204	Enseigne <i>Commerce et bureaux non structurants</i> 4655-87-6140-0-000-0000 1700619,2544440	CONSTRUCTIONS ROBERT ROBIN INC (LES) MARIEFER ESTIGOY 660 BOULEVARD CASAVANT OUEST		06/03/2014 07/03/2014 03/08/2014	0,00 \$	100,00 \$	201400203
Permis 2014-00222	Transformation / Rénovation de bâtiment <i>Commerce et bureaux non structurants</i> 4854-00-5665-0-000-0000 1439566	ST-ONGE GUY ST-ONGE GUY 1400-1410 RUE DES CASCADES		12/03/2014	2 000,00 \$	0,00 \$	
Certificat 2014-00224	Enseigne <i>Commerce et bureaux non structurants</i> 4753-85-7410-0-000-0000 1298662	SOCIÉTÉ NICOMAR ACCESS 2055-2095 RUE SAINT-PIERRE OUEST		12/03/2014 06/05/2014 30/06/2014	7 000,00 \$	100,00 \$	201400226
Permis 2014-00226	Agrandissement de bâtiment <i>Commerce et bureaux non structurants</i> 4451-14-4245-0-000-0000 2255377	DAUNAIS SERGE DAUNAIS SERGE 6810 BOULEVARD LAURIER OUEST		13/03/2014 10/03/2014 01/09/2014	150 000,00 \$	300,00 \$	201400236
Certificat 2014-00229	Enseigne <i>Commerce et bureaux non structurants</i> 4756-65-4547-0-000-0000 4304410,4389196	M RENDEZ-VOUS MARCHANDS INC ENSEIGNE BARBO 1450 BOULEVARD CASAVANT EST		13/03/2014 14/03/2014 14/04/2014	10 000,00 \$	50,00 \$	201400230
Permis 2014-00230	Utilisation de l'emprise de rue et équipements municipaux <i>Commercial</i> 4753-85-7410-0-000-0000 1298662	CAISSE DESJARDINS DE SAINT-HYACINTHE YAN MALOUIN 2055-2095 RUE SAINT-PIERRE OUEST		15/03/2014 15/03/2014 15/03/2014	0,00 \$	100,00 \$	201400253
Permis 2014-00232	Transformation / Rénovation de bâtiment <i>Commerce et bureaux non structurants</i> 4653-99-1536-0-000-0000 5259582,5259583	PLACEMENTS MASKA LTEE CONSTRUCTION MIKADO 1320-1320 BOULEVARD CHOQUETTE		14/03/2014 10/03/2014 19/05/2014	300 000,00 \$	600,00 \$	201400244
Certificat 2014-00236	Enseigne <i>Commerce de gros non structurant</i> 4356-37-3037-0-000-0000 2861487	GROUPE IMMOBILIER LEBLANC INC LES CONSTRUCTIONS ROMÉO LÉPINE INC 7660 BOULEVARD LAFRAMBOISE		14/03/2014 25/03/2014 01/04/2014	300,00 \$	50,00 \$	201400243
Permis 2014-00237	Utilisation de l'emprise de rue et équipements municipaux <i>Commercial</i> 4753-98-1372-0-000-0000 1439751	ANGURU INC DANIEL 1805-1811 RUE DES CASCADES		14/03/2014	0,00 \$	100,00 \$	201400233

Certificat 2014-00238	Changement d'usage ou de destination <i>Commerce et bureaux non structurants</i> 4653-94-2117-0-000-0000 1966183	L MENARD & FILS INC PIERRE-OLIVIER B. MARCOTTE 3015 RUE DESSAULLES		17/03/2014 17/03/2014 01/07/2014	0,00 \$	100,00 \$	201400262
Certificat 2014-00243	Enseigne <i>Commerce et bureaux non structurants</i> 4756-36-5891-0-000-0000 1702419	MORIN SYLVAIN MORIN SYLVAIN 5020 AVENUE DE LA COULEE		17/03/2014 01/04/2014 15/06/2014	500,00 \$	50,00 \$	
Permis 2014-00249	Transformation / Rénovation de bâtiment <i>Commerce et bureaux non structurants</i> 4654-29-5907-0-000-0000 1969114	IMMEUBLES ROBIN INC (LES) IMMEUBLES ROBIN INC (LES) 2499 BOULEVARD CASAVANT OUEST		18/03/2014 18/03/2014 01/07/2014	500 000,00 \$	1 000,00 \$	201400246
Certificat 2014-00250	Changement d'usage ou de destination <i>Commerce et bureaux non structurants</i> 4653-99-1536-0-000-0000 5259582,5259583	PLACEMENTS MASKA LTEE 1320-1320 BOULEVARD CHOQUETTE		18/03/2014 19/06/2014 19/06/2014	0,00 \$	100,00 \$	201400287
Certificat 2014-00253	Changement d'usage ou de destination <i>Commerce et bureaux non structurants</i> 4753-85-7410-0-000-0000 1298662	SOCIÉTÉ NICOMAR SOCIÉTÉ NICOMAR 2095 RUE SAINT-PIERRE OUEST		18/03/2014 13/03/2014 31/08/2014	25 000,00 \$	150,00 \$	201400247
Certificat 2014-00254	Changement d'usage ou de destination <i>Commerce et bureaux non structurants</i> 4854-22-6772-0-000-0000 1439292	HEBERT BERTRAND Aucun travaux 904 RUE DES CASCADES		19/03/2014	0,00 \$	100,00 \$	201400250
Certificat 2014-00257	Changement d'usage ou de destination <i>Commerce et bureaux structurants</i> 4655-55-0135-0-000-0000 4473715	CENTRES D'ACHATS BEAUWARD LTEE (LES) 3200-3200 BOULEVARD LAFRAMBOISE		19/03/2014 01/04/2014 16/06/2014	0,00 \$	100,00 \$	201400267
Certificat 2014-00258	Changement d'usage ou de destination <i>Commerce et bureaux non structurants</i> 4753-98-3838-0-000-0000 1439745	RIENDEAU JEAN-FRANCOIS Aucun travaux 455 AVENUE DE L' HOTEL-DIEU		19/03/2014	0,00 \$	100,00 \$	201400252
Permis 2014-00264	Démolition <i>Commerce et bureaux non structurants</i> 4351-64-2349-0-000-0000 2256797	GESTION BENOIT DUPUIS INC CONSTRUCTION TOLA DUPUIS INC 7400 BOULEVARD LAURIER OUEST		20/03/2014 20/03/2014 14/08/2015	2 500,00 \$	50,00 \$	201400255

Certificat 2014-00268	Changement d'usage ou de destination <i>Commerce et bureaux non structurants</i> 4654-94-5457-0-000-0000 1966349	ZIG ZAG SPORTS 2435 AVENUE RAYMOND		21/03/2014	0,00 \$	100,00 \$	
Certificat 2014-00271	Changement d'usage ou de destination <i>Commerce de gros non structurant</i> 4556-54-0004-0-000-0000 1701574	PETROLES COURCHESNE INC (LES) 5880 RUE LAMOUREUX		21/03/2014	0,00 \$	100,00 \$	201400261
Certificat 2014-00272	Clôture <i>Commerce et bureaux non structurants</i> 5556-35-3716-0-000-0000 1839529	AUTO LTS INC AUTO LTS INC 7170 5E RANG		24/03/2014 01/05/2014 30/06/2014	4 000,00 \$	50,00 \$	201400263
Certificat 2014-00287	Bâtiment temporaire <i>Commerce et bureaux non structurants</i> 4655-20-3076-0-000-0000 1966508	PROPRIETES PROVIGO LIMITEE PROPRIETES PROVIGO LIMITEE 2000 BOULEVARD CASAVANT OUEST		26/03/2014 01/05/2014 26/06/2014	0,00 \$	400,00 \$	201400272
Certificat 2014-00288	Enseigne <i>Commerce et bureaux non structurants</i> 4655-55-0135-0-000-0000 4473715	CENTRES D'ACHATS BEAUWARD LTEE (LES) PROFESSIONNAL URBAN MARKETING 1110 BOULEVARD CASAVANT OUEST		26/03/2014 01/04/2014 30/04/2014	10 000,00 \$	50,00 \$	
Certificat 2014-00289	Changement d'usage ou de destination <i>Commerce et bureaux non structurants</i> 4753-77-7898-0-000-0000 1439955	TOBAR JOSE DOMINGO 2040 RUE DES CASCADES		26/03/2014 01/05/2014	0,00 \$	100,00 \$	

Nombre de logements créés	0
Nombre de logements supprimés	0
Nombre total de permis/cert.:	30
Valeur totale des travaux:	1 120 600,00 \$
Montant total des coûts:	4 286.00

*Le total "Nombre de logements créés" ne contient pas le nombre de logements créés des permis révoqués.
Le total "Nombre de logements supprimés" ne contient pas le nombre de logements supprimés des permis révoqués.
Le total "Valeur totale des travaux" ne contient pas la valeur des travaux des permis révoqués.*



VILLE DE SAINT-HYACINTHE

Liste des permis généraux et certificats émis

Permis/ Cert.	Type / Nature / Matricule / Cadastre	Propriétaire/Entrepreneur/Emplacement/ Secteur	Nb. log. Créé(s) / Supprimé(s)	Émission / Début / Fin prévue	Valeur	Montant	Reçu
Permis 2014-00184	Construction Nouvelle <i>Industrie de hautes technologies</i> 4554-53-6557-0-000-0000 5451219	CITE DE LA BIOTECHNOLOGIE AGROALIM. VETER. ET AGROENVIR. 2003 Construction Bugère inc. 3000 AVENUE JOSE-MARIA-ROSELL		03/03/2014 03/03/2014 01/09/2014	4 700 000,00 \$	8 550,00 \$	201400204
Permis 2014-00199	Agrandissement de bâtiment <i>Industrie agroalimentaire à incidences faibles</i> 4454-84-6416-0-000-0000 5012903	PRODUITS DE MARQUE LIBERTE CIE (LES) Arri Construction Inc. 6285 BOULEVARD CHOQUETTE		05/03/2014 04/03/2014 30/04/2014	400 000,00 \$	800,00 \$	201400271
Permis 2014-00208	Raccordement services d'aqueduc et d'égouts <i>Industriel</i> 4554-42-9704-0-000-0000 3905798	CITE BIOTECHNOLOGIE AGROALIM. VETER. ET AGROENVIRON. (2003) Transport Raynald Boulay & Fils 3005 AVENUE JOSE-MARIA-ROSELL		11/03/2014 11/03/2014	0,00 \$	82,50 \$	201400208
Permis 2014-00209	Travaux dans l'emprise de rue <i>Industriel</i> 4554-42-9704-0-000-0000 3905798	CITE BIOTECHNOLOGIE AGROALIM. VETER. ET AGROENVIRON. (2003) Transport Raynald Boulay & Fils 3005 AVENUE JOSE-MARIA-ROSELL		11/03/2014 11/03/2014	0,00 \$	100,00 \$	201400209
Permis 2014-00218	Agrandissement de bâtiment <i>Industrie agroalimentaire à incidences faibles</i> 4454-15-1279-0-000-0000 1967795	BAXTERS CANADA INC ARRI CONSTRUCTION 4800 AVENUE PINARD		12/03/2014	28 000,00 \$	56,00 \$	

Certificat 2014-00239	Changement d'usage ou de destination <i>Industrie à incidences faibles</i> 4555-73-8314-0-000-0000 1966573	PLACEMENTS MASKA LTEE CEIT INTÉRIORISTE 5650 AVENUE TRUDEAU		17/03/2014 01/01/2011 30/09/2013	98 000,00 \$	296,00 \$	
Permis 2014-00244	Bâtiment accessoire / de service <i>Industrie à incidences moyennes à fortes</i> 4656-05-9353-0-000-0000 5376784	JEFO LOGISTIQUE INC CONSUMAJ CONSTRUCTION INC. 7650-7800 AVENUE PION		18/03/2014 20/03/2014 29/08/2014	1 800 000,00 \$	3 600,00 \$	201400240
Certificat 2014-00263	Changement d'usage ou de destination <i>Commerce de gros non structurant</i> 4556-78-6051-0-001-0002 4014943,4014939	9086-2053 QUEBEC INC Aucun travaux 5715 RUE BARRE		20/03/2014	0,00 \$	100,00 \$	
Certificat 2014-00303	Changement d'usage ou de destination <i>Industrie à incidences faibles</i> 4654-10-3987-0-000-0000 1966802	GESTION ALAIN DESMARAIS INC GESTION ALAIN DESMARAIS INC 2970 RUE TURCOT		31/03/2014 01/01/2013 01/07/2013	0,00 \$	100,00 \$	

Nombre de logements créés	0
Nombre de logements supprimés	0
Nombre total de permis/cert.:	9
Valeur totale des travaux:	7 026 000,00 \$
Montant total des coûts:	13 684.50

*Le total "Nombre de logements créés" ne contient pas le nombre de logements créés des permis révoqués.
Le total "Nombre de logements supprimés" ne contient pas le nombre de logements supprimés des permis révoqués.
Le total "Valeur totale des travaux" ne contient pas la valeur des travaux des permis révoqués.*



VILLE DE SAINT-HYACINTHE

Liste des permis généraux et certificats émis

Permis/ Cert.	Type / Nature / Matricule / Cadastre	Propriétaire/Entrepreneur/Emplacement/ Secteur	Nb. log. Créé(s) / Supprimé(s)	Émission / Début / Fin prévue	Valeur	Montant	Reçu
Permis 2014-00186	Agrandissement de bâtiment <i>Institution non structurante de quartier</i> 4754-88-0476-0-000-0000 3075657	CPE LE CARREFOUR DES CHANTERELLES Constructions Michel Dufresne et fils 2150 AVENUE MAILHOT		03/03/2014 17/03/2014 01/08/2014	319 000,00 \$	0,00 \$	
Permis 2014-00198	Transformation / Rénovation de bâtiment <i>Institution non structurante de la Ville</i> 5155-29-2124-0-000-0000 2037698	VILLE DE SAINT-HYACINTHE Constructions Benoit Darsigny 13955-13955 AVENUE MORISSETTE		05/03/2014 03/03/2014 12/05/2014	615 000,00 \$	0,00 \$	
Permis 2014-00227	Transformation / Rénovation de bâtiment <i>Institution non structurante de la Ville</i> 4754-46-4528-0-000-0000 1438523	COMMISSION SCOLAIRE DE SAINT-HYACINTHE CONSTRUCTION MICHEL DUFRESNE 2255 BOULEVARD LAFRAMBOISE		13/03/2014 01/05/2014 31/08/2014	620 000,00 \$	1 240,00 \$	201400227
Permis 2014-00234	Démolition <i>Institution non structurante de la Ville</i> 4855-62-4497-0-000-0000 5094394	CORP EPISC CATH ROMAINE BERTRAND MATHIEU LIMITEE 1075 RUE GIROUARD EST		14/03/2014 07/04/2014 15/05/2014	5 000,00 \$	100,00 \$	
Permis 2014-00260	Transformation / Rénovation de bâtiment <i>Institution non structurante de la Ville</i> 4753-06-1007-0-000-0000 1966015	VILLE DE SAINT-HYACINTHE Constructions Benoit Darsigny 2750 RUE DESSAULLES		20/03/2014 01/04/2014 30/04/2014	15 000,00 \$	0,00 \$	
Permis 2014-00261	Transformation / Rénovation de bâtiment <i>Institution non structurante de quartier</i> 4652-00-6482-0-000-0000 1968753	EGLISE BETHANIE ÉGLISE BÉTHANIE 3925 RUE BEL-AIR		20/03/2014 04/03/2014 30/04/2014	2 000,00 \$	50,00 \$	201400257

Permis 2014-00297	Utilisation de l'emprise de rue et équipements municipaux <i>Voie publique</i> 4754-74-7982-0-000-0000 1439771	PEREZ GUILLAUME Bertrand Mathieu Ltée 1650-1700 BOULEVARD LAFRAMBOISE		31/03/2014	0,00 \$	110,00 \$	201400285
				31/03/2014			
				31/03/2014			

Nombre de logements créés	0
Nombre de logements supprimés	0
Nombre total de permis/cert.:	7
Valeur totale des travaux:	1 576 000,00 \$
Montant total des coûts:	1 500.00

*Le total "Nombre de logements créés" ne contient pas le nombre de logements créés des permis révoqués.
Le total "Nombre de logements supprimés" ne contient pas le nombre de logements supprimés des permis révoqués.
Le total "Valeur totale des travaux" ne contient pas la valeur des travaux des permis révoqués.*



VILLE DE SAINT-HYACINTHE

Liste des permis généraux et certificats émis

Permis/ Cert.	Type / Nature / Matricule / Cadastre	Propriétaire/Entrepreneur/Emplacement/ Secteur	Nb. log. Créé(s) / Supprimé(s)	Émission / Début / Fin prévue	Valeur	Montant	Reçu
Certificat 2014-00185	Réparation d'une construction <i>Unifamiliale isolée</i> 5055-15-6848-0-000-0000 2037743	BOISVERT SEBASTIEN OPTIMUM FENETRES ET TOITURE 3085 RUE BERNARD		03/03/2014 02/03/2014 08/03/2014	13 000,00 \$	50,00 \$	201400188
Permis 2014-00187	Piscine <i>Unifamiliale isolée</i> 4858-55-4164-0-000-0000 1702764	MENARD DENISE MENARD DENISE 7610 CHEMIN DU RAPIDE-PLAT NORD		03/03/2014 03/03/2014 01/05/2014	600,00 \$	50,00 \$	201400190
Permis 2014-00188	Transformation / Rénovation de bâtiment <i>Unifamiliale isolée</i> 4659-46-2312-0-000-0000 2256644	BISSON YVAN M.R.PLUS 7950 PETIT RANG SAINT-ANDRE		03/03/2014 01/04/2014 31/05/2014	12 000,00 \$	50,00 \$	201400191
Permis 2014-00189	Transformation / Rénovation de bâtiment <i>Unifamiliale isolée</i> 5460-01-6445-0-000-0000 1840664	GUILMAIN RAYMOND GUILMAIN RAYMOND 5500 ROUTE GUILMAIN		03/03/2014 03/03/2014 01/04/2014	10 000,00 \$	50,00 \$	201400194
Permis 2014-00190	Transformation / Rénovation de bâtiment <i>Unifamiliale isolée</i> 5155-39-1920-0-000-0000 2037547	BEAUDOIN GILLES M.R. PLUS 4635 RUE MARQUETTE		04/03/2014 04/03/2014 31/05/2014	14 000,00 \$	50,00 \$	201400192
Permis 2014-00193	Construction Nouvelle <i>Unifamiliale isolée</i> 5051-98-9539-0-000-0000 5146881	MORISSETTE ELYSE MORISSETTE ELYSE 19775 AVENUE SAINT-LOUIS	1	04/03/2014 01/04/2014 01/09/2014	274 800,00 \$	300,00 \$	201400275

Permis 2014-00194	Raccordement services d'aqueduc et d'égouts <i>Unifamiliale isolée</i> 5051-98-9539-0-000-0000 5146881	MORISSETTE ELYSE MORISSETTE ELYSE 19775 AVENUE SAINT-LOUIS		04/03/2014 01/04/2014 01/09/2014	0,00 \$	82,50 \$	201400275
Permis 2014-00200	Construction Nouvelle <i>Unifamiliale isolée</i> 4954-50-9255-0-000-0000 4547395	CARTON UNIPACK INC HABITATION BLB INC. 16710 AVENUE GERARD-PRESSEAU	1	05/03/2014 11/03/2014 01/08/2014	200 000,00 \$	300,00 \$	201400200
Permis 2014-00201	Raccordement services d'aqueduc et d'égouts <i>Unifamiliale isolée</i> 4954-50-9255-0-000-0000 4547395	CARTON UNIPACK INC HABITATION BLB INC. 16710 AVENUE GERARD-PRESSEAU		05/03/2014 11/03/2014 01/08/2014	0,00 \$	82,50 \$	201400200
Permis 2014-00203	Transformation / Rénovation de bâtiment <i>Unifamiliale jumelée</i> 4551-18-4769-0-000-0000 1967965	MARTIN ROBERT LES ENTREPRISES JOCELYN PHANEUF INC 1315 AVENUE DE MEULLES		06/03/2014 07/04/2014 30/04/2014	12 000,00 \$	50,00 \$	201400201
Permis 2014-00205	Transformation / Rénovation de bâtiment <i>Unifamiliale isolée</i> 4853-92-9880-0-000-0000 1298495	LAFRANCE ROGER CONSTRUCTION JACQUES FONTAINE 1250 RUE BEAUREGARD		07/03/2014 17/03/2014 15/06/2014	40 000,00 \$	80,00 \$	201400205
Permis 2014-00206	Raccordement services d'aqueduc et d'égouts <i>Résidence : 9 logis et plus variés</i> 4754-00-3078-0-000-0000 5396395	OEUVRE ANTOINE GIROUARD (L) Excavation Yvon Loubier Enr. 1420 AVENUE SAINTE-CATHERINE		05/03/2014 05/03/2014 06/03/2014	0,00 \$	82,50 \$	201400215
Permis 2014-00207	Démolition <i>Unifamiliale isolée</i> 5063-72-5739-0-000-0000 1840546	L'ABBEE DANY L'ABBEE DANY 2975 AVENUE BARCK		07/03/2014 08/03/2014 10/03/2014	1 200,00 \$	50,00 \$	201400206
Permis 2014-00210	Transformation / Rénovation de bâtiment <i>Résidence: 5-6 logis isolés</i> 4655-78-6583-0-001-0006 1702486,1702479,1702480	BEAUREGARD LISE M.R.PLUS 3275 AVENUE PRATTE app.302		10/03/2014 30/04/2014 01/06/2014	7 800,00 \$	50,00 \$	201400210
Permis 2014-00211	Démolition <i>Résidence 4 logis isolés</i> 4754-42-5924-0-000-0000 1439663	NORMAND GUY EXCAVATION PERREAULT & FILS 1260 AVENUE SAINT-DOMINIQUE		10/03/2014 12/03/2014 15/03/2014	12 600,00 \$	50,00 \$	201400216
			4				

Permis 2014-00212	Raccordement services d'aqueduc et d'égouts <i>Résidence: 5-6 logis isolés</i> 4852-16-6621-0-000-0000 5137990	9122-6787 QUEBEC INC Constructions Grantham 2361-2371 RUE DES SEIGNEURS OUEST		11/03/2014 17/03/2014 17/03/2014	0,00 \$	82,50 \$	201400213
Permis 2014-00213	Raccordement services d'aqueduc et d'égouts <i>Résidence: 5-6 logis isolés</i> 4852-16-9125-0-000-0000 5137989	9122-6787 QUEBEC INC Constructions Grantham 2341-2351 RUE DES SEIGNEURS OUEST		11/03/2014 17/03/2014 17/03/2014	0,00 \$	82,50 \$	201400212
Permis 2014-00214	Transformation / Rénovation de bâtiment <i>Unifamiliale isolée</i> 4754-23-0624-0-000-0000 1966228	GAGNE JONATHAN GAGNE JONATHAN 2190 RUE PAPINEAU		11/03/2014 15/03/2014 31/12/2014	6 000,00 \$	50,00 \$	201400214
Permis 2014-00217	Transformation / Rénovation de bâtiment <i>Unifamiliale jumelée</i> 5055-99-8845-0-000-0000 2037710	LAMOTHE PIERRE LAMOTHE PIERRE 4260 RUE FELIX-LECLERC		12/03/2014 13/03/2014 05/05/2014	10 000,00 \$	50,00 \$	201400219
Permis 2014-00219	Transformation / Rénovation de bâtiment <i>Unifamiliale isolée</i> 5156-11-1319-0-000-0000 2037585	TESSIER DIANE CONCEPT RÉNOVATION 13320 AVENUE MORISSETTE		12/03/2014 01/04/2014 29/08/2014	50 000,00 \$	100,00 \$	201400221
Permis 2014-00220	Transformation / Rénovation de bâtiment <i>Unifamiliale isolée</i> 4849-44-5046-0-000-0000 2037266	FONTAINE CHRISTIAN FONTAINE CHRISTIAN 18730 GRAND RANG SAINT-FRANCOIS		12/03/2014 17/03/2014 12/09/2015	15 000,00 \$	50,00 \$	201400222
Permis 2014-00221	Agrandissement de bâtiment <i>Unifamiliale isolée</i> 5062-43-2104-0-000-0000 1839847	RACINE RICHARD RACINE RICHARD 9535 CHEMIN DU RAPIDE-PLAT SUD		12/03/2014 17/03/2014 16/06/2014	6 000,00 \$	50,00 \$	201400234
Permis 2014-00223	Transformation / Rénovation de bâtiment <i>Unifamiliale isolée</i> 4753-30-7277-0-000-0000 1297899	HEALY MICHELINE VITROTECH + PROPRIÉTAIRE 15785 BOULEVARD LAFLAMME		12/03/2014 01/04/2014 01/08/2014	4 600,00 \$	50,00 \$	201400223
Certificat 2014-00225	Changement d'usage ou de destination <i>Commerce associable à la résidence</i> 4452-76-4791-0-000-0000 5017874	LABELLE CHANTAL LABELLE CHANTAL 2410 AVENUE JEAN-NOEL-DION		12/03/2014 12/03/2014 01/05/2014	6 000,00 \$	100,00 \$	201400224

Permis 2014-00228	Transformation / Rénovation de bâtiment <i>Bifamiliale isolée</i> 4651-51-8887-0-000-0000 4039642,4039648	MARIE-CLAUDE LAFOND LUC GADBOIS 4720 RUE DU VERT		13/03/2014 03/03/2014 31/05/2014	50 000,00 \$	100,00 \$	201400225
Permis 2014-00231	Transformation / Rénovation de bâtiment <i>Bifamiliale isolée</i> 4654-50-7734-0-000-0000 1966800	MICHAUD STEPHANE MICHAUD STEPHANE 2805 RUE NELSON		13/03/2014 01/07/2013 31/08/2015	3 000,00 \$	50,00 \$	201400229
Permis 2014-00233	Transformation / Rénovation de bâtiment <i>Résidence 4 logis isolés</i> 4754-76-6191-0-000-0000 1440013	GENDRON GUY MAÇONNERIE FLIBOTTE 1005-1035 RUE MORISON		14/03/2014 01/04/2014 31/07/2014	60 000,00 \$	120,00 \$	201400231
Certificat 2014-00235	Enseigne <i>Résidence : 9 logis et plus variés</i> 4853-89-6811-0-000-0000 3780940,3780941	CSH STE-MARTHE INC Daniel Provencher & Cie inc. 675-675 RUE SAINT-PIERRE OUEST		14/03/2014 14/03/2014 01/05/2014	20 000,00 \$	50,00 \$	201400232
Permis 2014-00240	Transformation / Rénovation de bâtiment <i>Unifamiliale isolée</i> 4651-17-5777-0-000-0000 1967057	DOIRON MARIE-JOSEE CONSTRUCTION MARIO HEBERT INC. 4705 RUE GOUIN		17/03/2014 01/04/2014 02/06/2014	2 800,00 \$	50,00 \$	201400238
Permis 2014-00241	Transformation / Rénovation de bâtiment <i>Unifamiliale isolée</i> 4253-60-2977-0-000-0000 2255549	GIROUARD MICHEL GIROUARD MICHEL 7925 GRAND RANG		17/03/2014 17/03/2014 31/07/2014	6 000,00 \$	50,00 \$	201400239
Permis 2014-00242	Transformation / Rénovation de bâtiment <i>Unifamiliale jumelée</i> 4550-86-0133-0-000-0000 1968400	MICHAUD BERTRAND RAYNAULT ISABELLE 71 AVENUE DORION		17/03/2014 22/03/2014 30/09/2014	31 000,00 \$	62,00 \$	201400242
Permis 2014-00245	Construction Nouvelle <i>Résidence 4 logis isolés</i> 4852-26-5696-0-000-0000 5137997	9122-6787 QUEBEC INC Constructions Grantham 2280-2286 RUE DES SEIGNEURS OUEST	4	18/03/2014 01/04/2014 01/07/2014	435 000,00 \$	600,00 \$	201400248
Certificat 2014-00246	Stationnement <i>Résidence 4 logis isolés</i> 4852-26-5696-0-000-0000 5137997	9122-6787 QUEBEC INC Constructions Grantham 2280-2286 RUE DES SEIGNEURS OUEST		18/03/2014 01/04/2014 01/07/2014	20 000,00 \$	50,00 \$	201400248

Permis 2014-00247	Bâtiment accessoire / de service <i>Résidence 4 logis isolés</i> 4852-26-5696-0-000-0000 5137997	9122-6787 QUEBEC INC Constructions Grantham 2280-2286 RUE DES SEIGNEURS OUEST		18/03/2014 01/04/2014 01/07/2014	5 750,00 \$	50,00 \$	201400248
Permis 2014-00248	Transformation / Rénovation de bâtiment <i>Résidence: 5-6 logis isolés</i> 4754-51-7401-0-000-0000 1439998	PINARD RAYNALD CONCEPT RÉNOVATION ANDRÉ PLANTE 1072-1096 AVENUE SAINT-DOMINIQUE		18/03/2014 01/05/2014 01/10/2014	80 000,00 \$	160,00 \$	201400241
Certificat 2014-00251	Réparation d'une construction <i>Résidence 4 logis isolés</i> 4754-57-2361-0-000-0000 1438697	MESSIER ROBERT Les Entreprises Gilbert Girouard 2242-2246 AVENUE BERNIER		18/03/2014 01/04/2014 29/11/2014	20 000,00 \$	50,00 \$	201400245
Permis 2014-00252	Raccordement services d'aqueduc et d'égouts <i>Résidence 4 logis isolés</i> 4852-26-5696-0-000-0000 5137997	9122-6787 QUEBEC INC Constructions Grantham 2280-2286 RUE DES SEIGNEURS OUEST		18/03/2014 01/04/2014 01/07/2014	0,00 \$	82,50 \$	201400248
Permis 2014-00255	Construction Nouvelle <i>Unifamiliale isolée</i> 4852-28-3186-0-000-0000 5466909	9122-6787 QUEBEC INC Constructions Morissette et Cadran Inc. 2270 RUE LAMBERT-SARAZIN	1	19/03/2014 24/03/2014 01/07/2014	274 000,00 \$	300,00 \$	201400254
Permis 2014-00256	Raccordement services d'aqueduc et d'égouts <i>Unifamiliale isolée</i> 4852-28-3186-0-000-0000 5466909	9122-6787 QUEBEC INC Constructions Morissette et Cadran Inc. 2270 RUE LAMBERT-SARAZIN		19/03/2014 24/03/2014 01/07/2014	0,00 \$	82,50 \$	201400254
Permis 2014-00259	Bâtiment accessoire / de service <i>Unifamiliale isolée</i> 4952-29-1728-0-000-0000 3776470	BELVAL DANNY BELVAL DANNY 17525 AVENUE DU MANOIR		19/03/2014 01/05/2014 01/09/2014	15 000,00 \$	50,00 \$	201400249
Permis 2014-00262	Transformation / Rénovation de bâtiment <i>Unifamiliale isolée</i> 5063-74-3773-0-000-0000 1840554	POLIQVIN LISE M.R PLUS INC. 10380 CHEMIN DU RAPIDE-PLAT SUD		20/03/2014 01/06/2014 31/07/2014	16 700,00 \$	50,00 \$	201400251
Permis 2014-00265	Transformation / Rénovation de bâtiment <i>Unifamiliale isolée</i> 5156-30-4068-0-000-0000 2037678	JODOIN HUGO JODOIN HUGO 13955 AVENUE JOSEPH-LEFEBVRE		20/03/2014 20/03/2014 30/09/2014	10 000,00 \$	50,00 \$	201400256

Permis 2014-00266	Construction Nouvelle <i>Résidence: 5-6 logis isolés</i> 4652-34-3389-0-000-0000 5487891 sup.:2587.3 ,5487892 sup.:560	FERME L LEBLANC ET FILS INC GROUPE IMMOBILIER LEBLANC 4040 RUE SAINT-PIERRE OUEST	6	20/03/2014 24/03/2014 15/08/2014	600 000,00 \$	800,00 \$	201400258
Certificat 2014-00267	Stationnement <i>Résidence: 5-6 logis isolés</i> 4652-34-3389-0-000-0000 5487891 sup.:2587.3 ,5487892 sup.:560	FERME L LEBLANC ET FILS INC GROUPE IMMOBILIER LEBLANC 4040 RUE SAINT-PIERRE OUEST		20/03/2014 24/03/2014 15/08/2014	25 000,00 \$	50,00 \$	201400258
Permis 2014-00269	Transformation / Rénovation de bâtiment <i>Unifamiliale jumelée</i> 4852-78-7386-0-000-0000 1298898	DUCHARME LISE FENÊTRES MODERNE J.C. LTEE 17115 AVENUE THUOT		21/03/2014 12/05/2014 31/05/2014	12 000,00 \$	50,00 \$	201400259
Permis 2014-00270	Bâtiment accessoire / de service <i>Unifamiliale jumelée</i> 4852-37-9365-0-000-0000 4915109	PARADIS ALEXANDRE PARADIS ALEXANDRE 2155 AVENUE PHILIPPE-LORD		21/03/2014 15/05/2014 31/07/2014	3 000,00 \$	50,00 \$	201400260
Certificat 2014-00273	Réparation d'une construction <i>Unifamiliale isolée</i> 4553-10-2696-0-000-0000 1967702,1967711	HARPIN CLAUDE LES ENTREPRISES HARPIN RICHER 2250 AVENUE DE CARILLON		24/03/2014 14/04/2014 14/07/2014	20 000,00 \$	50,00 \$	201400264
Permis 2014-00274	Transformation / Rénovation de bâtiment <i>Résidence: 5-6 logis isolés</i> 4953-54-6559-0-000-0000 1297263	LANDRY JEAN-GUY P.H. LAMOUREUX 560 RUE DESRANLEAU EST		24/03/2014 01/04/2014 30/06/2015	24 000,00 \$	50,00 \$	201400265
Permis 2014-00275	Transformation / Rénovation de bâtiment <i>Unifamiliale isolée</i> 4552-03-6072-0-000-0000 3857767	ROUSSEAU YANICK CONSTRUCTION PLANTE 1825 AVENUE CHENIER		24/03/2014 24/03/2014 31/05/2014	50 000,00 \$	100,00 \$	201400266
Permis 2014-00276	Transformation / Rénovation de bâtiment <i>Unifamiliale isolée</i> 4955-46-4544-0-000-0000 1701838	LUSSIER MAXIME LUSSIER MAXIME 12275 RUE DU POITOU		24/03/2014 20/03/2014 31/07/2014	1 500,00 \$	50,00 \$	201400288
Permis 2014-00277	Construction Nouvelle <i>Résidence: 5-6 logis isolés</i> 4852-16-4017-0-000-0000 5137991	9122-6787 QUEBEC INC Constructions Grantham 2381-2391 RUE DES SEIGNEURS OUEST	6	24/03/2014 15/04/2014 15/11/2014	650 000,00 \$	800,00 \$	201400274

Certificat 2014-00278	Stationnement <i>Résidence: 5-6 logis isolés</i> 4852-16-4017-0-000-0000 5137991	9122-6787 QUEBEC INC Constructions Grantham 2381-2391 RUE DES SEIGNEURS OUEST		24/03/2014 15/04/2014 15/11/2014	30 000,00 \$	60,00 \$	201400274
Permis 2014-00279	Bâtiment accessoire / de service <i>Résidence: 5-6 logis isolés</i> 4852-16-4017-0-000-0000 5137991	9122-6787 QUEBEC INC Constructions Grantham 2381-2391 RUE DES SEIGNEURS OUEST		24/03/2014 15/04/2014 15/11/2014	8 500,00 \$	50,00 \$	201400274
Permis 2014-00280	Construction Nouvelle <i>Résidence: 5-6 logis isolés</i> 4852-16-1514-0-000-0000 5137992	9122-6787 QUEBEC INC Constructions Grantham 2401-2411 RUE DES SEIGNEURS OUEST	6	25/03/2014 15/04/2014 15/11/2014	650 000,00 \$	800,00 \$	201400273
Certificat 2014-00281	Stationnement <i>Résidence: 5-6 logis isolés</i> 4852-16-1514-0-000-0000 5137992	9122-6787 QUEBEC INC Constructions Grantham 2401-2411 RUE DES SEIGNEURS OUEST		25/03/2014 15/04/2014 15/11/2014	30 000,00 \$	60,00 \$	201400273
Permis 2014-00282	Bâtiment accessoire / de service <i>Résidence: 5-6 logis isolés</i> 4852-16-1514-0-000-0000 5137992	9122-6787 QUEBEC INC Constructions Grantham 2401-2411 RUE DES SEIGNEURS OUEST		25/03/2014 15/04/2014 15/11/2014	8 500,00 \$	50,00 \$	201400273
Permis 2014-00283	Transformation / Rénovation de bâtiment <i>Trifamiliale isolée</i> 4754-16-4073-0-000-0000 1439810	ALEXANDRE HÉBERT CONSTRUCTION P.M MORIN 2450-2460 AVENUE SAINT-JOSEPH		25/03/2014 25/03/2014 01/05/2014	2 000,00 \$	50,00 \$	201400268
Certificat 2014-00284	Réparation d'une construction <i>Unifamiliale isolée</i> 4456-08-8610-0-000-0000 2256477	LEBOEUF ANDRE VIRTUOSE RÉNOVATION 7175 RUE DES BRISES		25/03/2014 15/04/2014 30/09/2014	16 108,00 \$	50,00 \$	201400269
Permis 2014-00285	Bâtiment accessoire / de service <i>Unifamiliale isolée</i> 4953-60-6938-0-000-0000 4803744	BERNIER CLAUDIA CHAMPIGNY PIERRE-YVES 18050 AVENUE DES JARDINIERS		25/03/2014 01/05/2014 30/06/2014	7 000,00 \$	50,00 \$	201400270
Permis 2014-00286	Construction Nouvelle <i>Unifamiliale isolée</i> 5063-72-5739-0-000-0000 1840546	L'ABBEE DANY L'ABBEE DANY 2975 AVENUE BARCK	1	26/03/2014 10/03/2014 30/06/2014	160 000,00 \$	300,00 \$	201400277

Permis 2014-00290	Transformation / Rénovation de bâtiment <i>Unifamiliale isolée</i> 4855-70-4446-0-000-0000 1296194	RAYMOND PHILIPPE HÉNEAULT ET GOSSELIN 12880 RUE YAMASKA		26/03/2014 26/03/2014 30/09/2014	44 000,00 \$	88,00 \$	201400278
Permis 2014-00291	Transformation / Rénovation de bâtiment <i>Unifamiliale isolée</i> 4959-56-8536-0-000-0000 1702052	PLOUFFE GILLES PLOUFFE GILLES 8090 CHEMIN DU RAPIDE-PLAT SUD		26/03/2014 26/03/2014 31/12/2014	20 000,00 \$	50,00 \$	201400279
Certificat 2014-00292	Captage des eaux souterraines (Puits) <i>Unifamiliale isolée</i> 5062-43-2104-0-000-0000 1839847	RACINE RICHARD Lalime & Frère 9535 CHEMIN DU RAPIDE-PLAT SUD		27/03/2014 08/05/2014 31/05/2014	0,00 \$	50,00 \$	201400281
Permis 2014-00293	Agrandissement de bâtiment <i>Unifamiliale isolée</i> 4456-34-0734-0-000-0000 5457540	LAFLAMME DANNY CONSTRUCTION JACQUES FONTAINE 6420 AVENUE DUROCHER		27/03/2014 01/04/2014 01/09/2014	100 000,00 \$	200,00 \$	201400282
Permis 2014-00294	Bâtiment accessoire / de service <i>Unifamiliale isolée</i> 4854-40-1888-0-000-0000 1439381	THIVIERGE CHARLES-ERIC THIVIERGE CHARLES-ERIC 955 RUE MARGUERITE-BOURGEOYS		28/03/2014 01/06/2014 31/07/2014	3 000,00 \$	50,00 \$	201400283
Permis 2014-00295	Construction Nouvelle <i>Unifamiliale isolée</i> 4852-28-9085-0-000-0000 5265197	9122-6787 QUEBEC INC Constructions Morissette et Cadran Inc. 2215 RUE LAMBERT-SARAZIN	1	31/03/2014 24/03/2014 01/07/2014	197 000,00 \$	300,00 \$	
Permis 2014-00296	Raccordement services d'aqueduc et d'égouts <i>Unifamiliale isolée</i> 4852-28-9085-0-000-0000 5265197	9122-6787 QUEBEC INC Constructions Morissette et Cadran Inc. 2215 RUE LAMBERT-SARAZIN		31/03/2014 24/03/2014 01/07/2014	0,00 \$	82,50 \$	
Permis 2014-00298	Construction Nouvelle <i>Unifamiliale jumelée</i> 4852-37-8455-0-000-0000 4915110	9122-6787 QUEBEC INC Constructions Morissette et Cadran Inc. 2165 AVENUE PHILIPPE-LORD	1	31/03/2014 07/04/2014 01/07/2014	170 000,00 \$	300,00 \$	
Permis 2014-00299	Raccordement services d'aqueduc et d'égouts <i>Unifamiliale jumelée</i> 4852-37-8455-0-000-0000 4915110	9122-6787 QUEBEC INC Constructions Morissette et Cadran Inc. 2165 AVENUE PHILIPPE-LORD		31/03/2014 07/04/2014 01/07/2014	0,00 \$	82,50 \$	

Permis 2014-00300	Construction Nouvelle <i>Unifamiliale jumelée</i> 4852-37-7245-0-000-0000 4915111	9122-6787 QUEBEC INC Constructions Morissette et Cadran Inc. 2175 AVENUE PHILIPPE-LORD	1	31/03/2014 07/04/2014 01/07/2014	170 000,00 \$	300,00 \$	
Permis 2014-00301	Raccordement services d'aqueduc et d'égouts <i>Unifamiliale jumelée</i> 4852-37-7245-0-000-0000 4915111	9122-6787 QUEBEC INC Constructions Morissette et Cadran Inc. 2175 AVENUE PHILIPPE-LORD		31/03/2014 07/04/2014 01/07/2014	0,00 \$	82,50 \$	
Certificat 2014-00302	Clôture <i>Unifamiliale jumelée</i> 4451-98-2132-0-000-0000 1968056	BOUTHILLETTE LOUISE INTER-CLOTURE 1305 AVENUE DE DIEPPE		31/03/2014 01/04/2014 19/05/2014	1 000,00 \$	50,00 \$	201400289

Nombre de logements créés	29
Nombre de logements supprimés	5
Nombre total de permis/cert.:	72
Valeur totale des travaux:	4 747 458,00 \$
Montant total des coûts:	9 105,00

*Le total "Nombre de logements créés" ne contient pas le nombre de logements créés des permis révoqués.
Le total "Nombre de logements supprimés" ne contient pas le nombre de logements supprimés des permis révoqués.
Le total "Valeur totale des travaux" ne contient pas la valeur des travaux des permis révoqués.*



Imprimé le 01 avril 2014

Type de demande: * Tous les types

Etape: * Toutes les étapes

Etat: * Tous les états

Période du 01/03/2014 au 31/03/2014

Rapport des dossiers d'urbanisme

Ville de Saint-Hyacinthe

Tous les dossiers

PIIA (Plan d'implantation et d'intégration architecturale)							
No demande Date demande	Propriétaire / Emplacement		Demandeur			Demande annulée	Date complétée
2014-30098 06/03/2014	OEUVRE ANTOINE GIROUARD (L) 2080- IMPASSE DUPRAS		LES CONST. ROBIN INC. 770 BOUL. CASAVANT OUEST			__/__/__	__/__/__
	Processus d'adoption	Date prévue	Date effectuée	Responsable	Délai (jours)	État	No résolution
	Recommandation du CCU	__/__/__	__/__/__			Non définie	
	Présentation au conseil	__/__/__	__/__/__	Yvan Gatien, Directeur		Non définie	
	Décision du conseil	__/__/__	__/__/__	Yvan Gatien, Directeur		Non définie	
No demande Date demande	Propriétaire / Emplacement		Demandeur			Demande annulée	Date complétée
2014-30103 05/03/2014	SOCIÉTÉ NICOMAR 2055- RUE SAINT-PIERRE OUEST		DOMINIC COLAVECCHIO 2351 BOUL FERNAND-LAFONTAINE			12/03/2014	12/03/2014
	Processus d'adoption	Date prévue	Date effectuée	Responsable	Délai (jours)	État	No résolution
	Recommandation du CCU	__/__/__	__/__/__			Non définie	
	Présentation au conseil	__/__/__	__/__/__	Yvan Gatien, Directeur		Non définie	
	Décision du conseil	__/__/__	__/__/__	Yvan Gatien, Directeur		Non définie	
No demande Date demande	Propriétaire / Emplacement		Demandeur			Demande annulée	Date complétée
2014-30106 10/03/2014	9129-4900 QUEBEC INC 1348- RUE DES CASCADES		VIRGINIE TRUDEAU 1348 RUE DES CASCADES			__/__/__	__/__/__
	Processus d'adoption	Date prévue	Date effectuée	Responsable	Délai (jours)	État	No résolution
	Recommandation du CCU	__/__/__	__/__/__			Non définie	

	Présentation au conseil	__/__/__	__/__/__	Yvan Gatien, Directeur		Non définie	
	Décision du conseil	__/__/__	__/__/__	Yvan Gatien, Directeur		Non définie	
No demande Date demande	Propriétaire / Emplacement			Demandeur		Demande annulée	Date complétée
2014-30113 17/03/2014	SOEURS DE LA PRESENTATION DE MARIE (LES) 650- RUE GIROUARD OUEST			SOEURS DE LA PRESENTATION DE MARIE (LES) 650 RUE GIROUARD OUEST		__/__/__	__/__/__
	Processus d'adoption	Date prévue	Date effectuée	Responsable	Délai (jours)	État	No résolution
	Présentation au conseil	14/04/2014	__/__/__	Yvan Gatien, Directeur		Non définie	
	Recommandation du CCU	08/04/2014	__/__/__	René Héroux, Chef division permis-inspection		Non définie	
	Décision du conseil	22/04/2014	__/__/__	Yvan Gatien, Directeur		Non définie	
No demande Date demande	Propriétaire / Emplacement			Demandeur		Demande annulée	Date complétée
2014-30119 18/03/2014	RIENDEAU JEAN-FRANCOIS 455- AVENUE DE L' HOTEL-DIEU			REMI BOISSONNEAULT 455 AV DE L'HÔTEL-DIEU		__/__/__	__/__/__
	Processus d'adoption	Date prévue	Date effectuée	Responsable	Délai (jours)	État	No résolution
	Recommandation du CCU	__/__/__	__/__/__			Non définie	
	Présentation au conseil	__/__/__	__/__/__	Yvan Gatien, Directeur		Non définie	
	Décision du conseil	__/__/__	__/__/__	Yvan Gatien, Directeur		Non définie	
No demande Date demande	Propriétaire / Emplacement			Demandeur		Demande annulée	Date complétée
2014-30125 20/03/2014	3100-8865 QUEBEC INC 1312- RUE DES CASCADES			GHISLAIN ST-AMAND 2600 BOULEVARD CASAVANT OUEST		__/__/__	__/__/__
	Processus d'adoption	Date prévue	Date effectuée	Responsable	Délai (jours)	État	No résolution
	Recommandation du CCU	__/__/__	__/__/__			Non définie	
	Présentation au conseil	__/__/__	__/__/__	Yvan Gatien, Directeur		Non définie	
	Décision du conseil	__/__/__	__/__/__	Yvan Gatien, Directeur		Non définie	
No demande Date demande	Propriétaire / Emplacement			Demandeur		Demande annulée	Date complétée
2014-30127 26/03/2014	163408 CANADA INC 805- RUE DES CASCADES			163408 CANADA INC 12222 AV DE CLAIRE-VALLEE		__/__/__	__/__/__

Processus d'adoption	Date prévue	Date effectuée	Responsable	Délai (jours)	État	No résolution
Recommandation du CCU	__/__/__	__/__/__			Non définie	
Présentation au conseil	__/__/__	__/__/__	Yvan Gatien, Directeur		Non définie	
Décision du conseil	__/__/__	__/__/__	Yvan Gatien, Directeur		Non définie	

No demande Date demande	Propriétaire / Emplacement	Demandeur	Demande annulée	Date complétée
2014-30128 26/03/2014	LUSSIER PASCAL 1680- AVENUE LAPLANTE	DEKEUSTER ISABELLE 5740 IMPASSE MARCEL-BREAULT	__/__/__	__/__/__

Processus d'adoption	Date prévue	Date effectuée	Responsable	Délai (jours)	État	No résolution
Recommandation du CCU	__/__/__	__/__/__			Non définie	
Présentation au conseil	__/__/__	__/__/__	Yvan Gatien, Directeur		Non définie	
Décision du conseil	__/__/__	__/__/__	Yvan Gatien, Directeur		Non définie	

No demande Date demande	Propriétaire / Emplacement	Demandeur	Demande annulée	Date complétée
2014-30129 26/03/2014	TOBAR JOSE DOMINGO 2040- RUE DES CASCADES	LOUISE GINGRAS 2040 DES CASCADES	__/__/__	__/__/__

Processus d'adoption	Date prévue	Date effectuée	Responsable	Délai (jours)	État	No résolution
Recommandation du CCU	__/__/__	__/__/__			Non définie	
Présentation au conseil	__/__/__	__/__/__	Yvan Gatien, Directeur		Non définie	
Décision du conseil	__/__/__	__/__/__	Yvan Gatien, Directeur		Non définie	

No demande Date demande	Propriétaire / Emplacement	Demandeur	Demande annulée	Date complétée
2014-30130 26/03/2014	TOBAR JOSE DOMINGO 2040- RUE DES CASCADES	LOUISE GINGRAS 2040 DES CASCADES	__/__/__	__/__/__

Processus d'adoption	Date prévue	Date effectuée	Responsable	Délai (jours)	État	No résolution
Recommandation du CCU	__/__/__	__/__/__			Non définie	
Présentation au conseil	__/__/__	__/__/__	Yvan Gatien, Directeur		Non définie	
Décision du conseil	__/__/__	__/__/__	Yvan Gatien, Directeur		Non définie	

No demande Date demande	Propriétaire / Emplacement			Demandeur			Demande annulée	Date complétée
2014-30132 26/03/2014	IMMEUBLES G F INC (LES) 1375- RUE DES CASCADES			ALAIN CHAGNON 1395 AV MONDOR			__/__/__	__/__/__
	Processus d'adoption	Date prévue	Date effectuée	Responsable	Délai (jours)	État	No résolution	
	Recommandation du CCU	__/__/__	__/__/__			Non définie		
	Présentation au conseil	__/__/__	__/__/__	Yvan Gatien, Directeur		Non définie		
	Décision du conseil	__/__/__	__/__/__	Yvan Gatien, Directeur		Non définie		
No demande Date demande	Propriétaire / Emplacement			Demandeur			Demande annulée	Date complétée
2014-30133 26/03/2014	HEBERT BERTRAND 904- RUE DES CASCADES			OLIVIER LASNIER-HÉBERT 904 RUE DES CASCADES			__/__/__	__/__/__
	Processus d'adoption	Date prévue	Date effectuée	Responsable	Délai (jours)	État	No résolution	
	Recommandation du CCU	__/__/__	__/__/__			Non définie		
	Présentation au conseil	__/__/__	__/__/__	Yvan Gatien, Directeur		Non définie		
	Décision du conseil	__/__/__	__/__/__	Yvan Gatien, Directeur		Non définie		
No demande Date demande	Propriétaire / Emplacement			Demandeur			Demande annulée	Date complétée
2014-30134 26/03/2014	TANGUAY FERNAND 1920- RUE DES CASCADES			TANGUAY GILLES 105 ROUTE 137 RR1			__/__/__	__/__/__
	Processus d'adoption	Date prévue	Date effectuée	Responsable	Délai (jours)	État	No résolution	
	Recommandation du CCU	__/__/__	__/__/__			Non définie		
	Présentation au conseil	__/__/__	__/__/__	Yvan Gatien, Directeur		Non définie		
	Décision du conseil	__/__/__	__/__/__	Yvan Gatien, Directeur		Non définie		
No demande Date demande	Propriétaire / Emplacement			Demandeur			Demande annulée	Date complétée
2014-30136 26/03/2014	PLACEMENTS G BRABANT INC 410- AVENUE DE L' HOTEL-DIEU			JACQUES BRABANT 410 AV DE L'HOTEL-DIEU			__/__/__	__/__/__
	Processus d'adoption	Date prévue	Date effectuée	Responsable	Délai (jours)	État	No résolution	
	Décision du conseil	__/__/__	__/__/__	Yvan Gatien, Directeur		Non définie		

Recommandation du CCU	_/_/___	_/_/___			Non définie	
Présentation au conseil	_/_/___	_/_/___	Yvan Gatien, Directeur		Non définie	

No demande Date demande	Propriétaire / Emplacement		Demandeur		Demande annulée	Date complétée	
2014-30137 31/03/2014	9138-3471 QUEBEC INC 5470- RUE DES SEIGNEURS EST		9138-3471 QUEBEC INC 5470 RUE DES SEIGNEURS EST		_/_/___	_/_/___	
	Processus d'adoption	Date prévue	Date effectuée	Responsable	Délai (jours)	État	No résolution
	Présentation au conseil	28/04/2014	_/_/___	Yvan Gatien, Directeur		Non définie	
	Recommandation du CCU	23/04/2014	_/_/___			Non définie	
	Décision du conseil	05/05/2014	_/_/___	Yvan Gatien, Directeur		Non définie	

PIIA (Plan d'implantation et d'intégration architecturale)

Nombre de demandes : 15

Dérogation mineure

No demande Date demande	Propriétaire / Emplacement		Demandeur		Demande annulée	Date complétée	
2014-30091 04/03/2014	LEVASSEUR LOUIS 2275- AVENUE PAGE		François Malo Arpenteur-Géomètre 1995, Rue Girouard Ouest		_/_/___	_/_/___	
	Processus d'adoption	Date prévue	Date effectuée	Responsable	Délai (jours)	État	No résolution
	Réception de la demande	_/_/___	04/03/2014	Danny Gignac, Tech. aménagement du territoire		Non définie	
	Recommandation du CCU	18/03/2014	18/03/2014	Lynda Cadorette, chef planification		Non définie	
	Décision du Conseil en séance plénière	31/03/2014	_/_/___	Yvan Gatien, Directeur		Non définie	
	Avis public dans les journeaux	_/_/___	_/_/___		15	Non définie	
	Assemblée du Conseil et entrée en vigueur	05/05/2014	_/_/___	Yvan Gatien, Directeur		Non définie	
No demande Date demande	Propriétaire / Emplacement		Demandeur		Demande annulée	Date complétée	
2014-30099 06/03/2014	OEUVRE ANTOINE GIROUARD (L) IMPASSE DUPRAS		Les Constructions Robin inc. 770, boulevard Casavant Ouest		_/_/___	_/_/___	
	Processus d'adoption	Date prévue	Date effectuée	Responsable	Délai (jours)	État	No résolution
	Recommandation du CCU	18/03/2014	18/03/2014	Yvan Gatien, Directeur		Non définie	

Avis public dans les journeaux	_/_/___	_/_/___		15	Non définie	
Réception de la demande	_/_/___	06/03/2014	Danny Gignac, Tech. aménagement du territoire		Non définie	
Décision du Conseil en séance plénière	31/03/2014	_/_/___	Yvan Gatien, Directeur		Non définie	
Assemblée du Conseil et entrée en vigueur	05/05/2014	_/_/___	Yvan Gatien, Directeur		Non définie	

No demande Date demande	Propriétaire / Emplacement		Demandeur		Demande annulée	Date complétée
2014-30105 10/03/2014	CITE DE LA BIOTECHNOLOGIE AGROALIM. VETER. ET AGROEN AVENUE JOSE-MARIA-ROSELL		CITE DE LA BIOTECHNOLOGIE AGROALIM. VETER. ET 1000 RUE DESSAULLES		_/_/___	_/_/___

Processus d'adoption	Date prévue	Date effectuée	Responsable	Délai (jours)	État	No résolution
Réception de la demande	_/_/___	10/03/2014	Danny Gignac, Tech. aménagement du territoire		Non définie	
Recommandation du CCU	18/03/2014	18/03/2014	Yvan Gatien, Directeur		Non définie	
Décision du Conseil en séance plénière	31/03/2014	_/_/___	Yvan Gatien, Directeur		Non définie	
Avis public dans les journeaux	_/_/___	_/_/___		15	Non définie	
Assemblée du Conseil et entrée en vigueur	05/05/2014	_/_/___	Yvan Gatien, Directeur		Non définie	

No demande Date demande	Propriétaire / Emplacement		Demandeur		Demande annulée	Date complétée
2014-30111 14/03/2014	POULIOT YANNICK 650- RUE DES SAMARES		POULIOT YANNICK 650 RUE DES SAMARES		_/_/___	_/_/___

Processus d'adoption	Date prévue	Date effectuée	Responsable	Délai (jours)	État	No résolution
Réception de la demande	_/_/___	14/03/2014	Danny Gignac, Tech. aménagement du territoire		Non définie	
Recommandation du CCU	08/04/2014	_/_/___	Lynda Cadorette, chef planification		Non définie	
Décision du Conseil en séance plénière	14/04/2014	_/_/___	Yvan Gatien, Directeur		Non définie	
Avis public dans les journeaux	_/_/___	_/_/___		15	Non définie	
Assemblée du Conseil et entrée en vigueur	20/05/2014	_/_/___	Yvan Gatien, Directeur		Non définie	

No demande Date demande	Propriétaire / Emplacement		Demandeur		Demande annulée	Date complétée
2014-30124 25/03/2014	ROBIN IMMOBILIER INC AVENUE JEAN-NOEL-DION		Dominique Gingras Arpenteur-Géomètre 1995, Rue Girouard Ouest		_/_/___	_/_/___

Processus d'adoption	Date prévue	Date effectuée	Responsable	Délai (jours)	État	No résolution
Réception de la demande	__/__/__	16/01/2014	Danny Gignac, Tech. aménagement du territoire		Non définie	
Recommandation du CCU	08/04/2014	__/__/__	Lynda Cadorette, chef planification		Non définie	
Décision du Conseil en séance plénière	14/04/2014	__/__/__	Yvan Gatien, Directeur		Non définie	
Avis public dans les journeaux	__/__/__	__/__/__		15	Non définie	
Assemblée du Conseil et entrée en vigueur	05/05/2014	__/__/__	Yvan Gatien, Directeur		Non définie	

Dérogation mineure

Nombre de demandes : 5

PAE (Plan d'aménagement d'ensemble)

No demande Date demande	Propriétaire / Emplacement	Demandeur		Demande annulée	Date complétée	
2014-30140 31/03/2014	9137-4744 QUEBEC INC BOULEVARD LAURIER OUEST	9137-4744 QUEBEC INC 1990 CHEMIN KILDARE		__/__/__	__/__/__	
Processus d'adoption	Date prévue	Date effectuée	Responsable	Délai (jours)	État	No résolution
Recommandation du CCU	23/04/2014	__/__/__			Non définie	

PAE (Plan d'aménagement d'ensemble)

Nombre de demandes : 1

Demande d'avis urbanistique au CCU

No demande Date demande	Propriétaire / Emplacement	Demandeur		Demande annulée	Date complétée	
2014-30092 04/03/2014	LACROIX MICHEL 3490- RUE SAINT-PIERRE OUEST	Cosmopolite design		__/__/__	__/__/__	
Processus d'adoption	Date prévue	Date effectuée	Responsable	Délai (jours)	État	No résolution
Avis préliminaire du CCU	18/03/2014	__/__/__			Non définie	
No demande Date demande	Propriétaire / Emplacement	Demandeur		Demande annulée	Date complétée	
2014-30102 06/03/2014	3100-8865 QUEBEC INC 1312- RUE DES CASCADES	3100-8865 QUEBEC INC 2600 BOUL CASAVANT OUEST		__/__/__	__/__/__	

Demande d'avis urbanistique au CCU

Nombre de demandes : 2

Modification d'un règlement d'urbanisme local (MRU)

2014-30093 04/03/2014	ENTREPRISES GILLES DUQUETTE ET FILS INC (LES) 8191- BOULEVARD CASAVANT OUEST	François Malo Arpenteur-Géomètre 1995, Rue Girouard Ouest					
	Processus d'adoption	Date prévue	Date effectuée	Responsable	Délai (jours)	État	No résolution
	Réception de la demande	10/03/2014	__/__/__	Danny Gignac, Tech. aménagement du territoire		Non définie	
	Recommandation du CCU	__/__/__	__/__/__	Yvan Gatien, Directeur		Non définie	
	Décision du Conseil en séance plénière	__/__/__	__/__/__	Yvan Gatien, Directeur		Non définie	
	Avis de motion en assemblée publique du Conseil	__/__/__	__/__/__	Yvan Gatien, Directeur		Non définie	
	Entrée en vigueur du règlement	__/__/__	__/__/__	Yvan Gatien, Directeur		Non définie	
No demande Date demande	Propriétaire / Emplacement		Demandeur		Demande annulée	Date complétée	
2014-30096 05/03/2014	FILLION JACQUES 19130- AVENUE SAINT-LOUIS		Rejean Deslandes 16150 mercure		__/__/__	__/__/__	
	Processus d'adoption	Date prévue	Date effectuée	Responsable	Délai (jours)	État	No résolution
	Recommandation du CCU	18/03/2014	18/03/2014	Yvan Gatien, Directeur		Non définie	
	Avis de motion en assemblée publique du Conseil	__/__/__	__/__/__	Yvan Gatien, Directeur		Non définie	
	Réception de la demande	10/03/2014	__/__/__	Danny Gignac, Tech. aménagement du territoire		Non définie	
	Décision du Conseil en séance plénière	31/03/2014	__/__/__	Yvan Gatien, Directeur		Non définie	
	Entrée en vigueur du règlement	__/__/__	__/__/__	Yvan Gatien, Directeur		Non définie	
No demande Date demande	Propriétaire / Emplacement		Demandeur		Demande annulée	Date complétée	
2014-30100 06/03/2014	NORMANDIN MYRIAM 1005- RUE DU SACRE-COEUR EST		NORMANDIN MYRIAM 1005 RUE DU SACRE-COEUR EST		__/__/__	__/__/__	
	Processus d'adoption	Date prévue	Date effectuée	Responsable	Délai (jours)	État	No résolution
	Recommandation du CCU	18/03/2014	18/03/2014	Yvan Gatien, Directeur		Non définie	
	Avis de motion en assemblée publique du Conseil	07/04/2014	__/__/__	Yvan Gatien, Directeur		Non définie	
	Analyse de conformité réglementaire	06/03/2014	11/03/2014	Marie-Josée Lemire, Inspectrice municipale		Non définie	
	Réception de la demande	__/__/__	06/03/2014	Lynda Cadorette, chef planification		Non définie	
	Décision du Conseil en séance plénière	31/03/2014	__/__/__	Yvan Gatien, Directeur		Non définie	

	Entrée en vigueur du règlement	29/05/2014	_/_/_	Yvan Gatien, Directeur		Non définie	
No demande Date demande	Propriétaire / Emplacement			Demandeur		Demande annulée	Date complétée
2014-30114 17/03/2014	PLACEMENTS MASKA LTEE 3954- RUE SAINT-PIERRE OUEST			VILLE DE SAINT-HYACINTHE - SERVICE DE L'URBAN		_/_/_	_/_/_
	Processus d'adoption	Date prévue	Date effectuée	Responsable	Délai (jours)	État	No résolution
	Réception de la demande	_/_/_	_/_/_			Non définie	
	Recommandation du CCU	_/_/_	_/_/_			Non définie	
	Présentation au conseil	_/_/_	_/_/_	Yvan Gatien, Directeur		Non définie	
	Décision du Conseil en séance plénière	_/_/_	_/_/_			Non définie	
	Avis de motion en assemblée publique du Conseil	_/_/_	_/_/_			Non définie	
	Entrée en vigueur du règlement	_/_/_	_/_/_			Non définie	
No demande Date demande	Propriétaire / Emplacement			Demandeur		Demande annulée	Date complétée
2014-30120 20/03/2014	GROUPE JAFACO GESTION INC 3700- BOULEVARD LAFRAMBOISE			GROUPE JAFACO GESTION INC 3700 BOUL LAFRAMBOISE		_/_/_	_/_/_
	Processus d'adoption	Date prévue	Date effectuée	Responsable	Délai (jours)	État	No résolution
	Réception de la demande	_/_/_	19/03/2014	Danny Gignac, Tech. aménagement du territoire		Non définie	
	Décision du Conseil en séance plénière	14/04/2014	_/_/_	Yvan Gatien, Directeur		Non définie	
	Entrée en vigueur du règlement	19/06/2014	_/_/_	Yvan Gatien, Directeur		Non définie	
	Recommandation du CCU	08/04/2014	_/_/_	Lynda Cadorette, chef planification		Non définie	
	Avis de motion en assemblée publique du Conseil	22/04/2014	_/_/_	Yvan Gatien, Directeur		Non définie	

Modification d'un règlement d'urbanisme local (MRU)

Nombre de demandes : 5

Modification d'un règlement d'urbanisme régional

No demande Date demande	Propriétaire / Emplacement	Demandeur	Demande annulée	Date complétée
2014-30101 06/03/2014	FILLION JACQUES 19130- AVENUE SAINT-LOUIS	Réjean Deslandes	_/_/_	_/_/_

Modification d'un règlement d'urbanisme régional

Nombre de demandes : 1

Demande au CCU visant à approuver un plan de lotissement							
2014-30094 04/03/2014	ENTREPRISES GILLES DUQUETTE ET FILS INC (LES) 8191- BOULEVARD CASAVANT OUEST	François Malo Arpenteur-Géomètre 1995, Rue Girouard Ouest		__/__/__	__/__/__		
	Processus d'adoption	Date prévue	Date effectuée	Responsable	Délai (jours)	État	No résolution
	Présentation au conseil	__/__/__	__/__/__	Yvan Gatien, Directeur		Non définie	
	Recommandation du CCU	__/__/__	__/__/__	Yvan Gatien, Directeur		Non définie	
	Décision du conseil	__/__/__	__/__/__	Yvan Gatien, Directeur		Non définie	

Demande au CCU visant à approuver un plan de lotissement

Nombre de demandes : 1

Demande d'attestation d'usage					
No demande Date demande	Propriétaire / Emplacement	Demandeur		Demande annulée	Date complétée
2014-30104 06/03/2014	CANADIAN TIRE PROPERTIES QUEBEC INC 5930- RUE MARTINEAU	MARCEL GAGNÉ 5930 RUE MARTINEAU		__/__/__	12/03/2014
2014-30110 14/03/2014	VILLE DE SAINT-HYACINTHE BOULEVARD CASAVANT OUEST	PHILIPPE BARNABÉ 1000 RUE DESSAULLES		__/__/__	14/03/2014

Demande d'attestation d'usage

Nombre de demandes : 2

Demande d'analyse réglementaire (ÉTUDE)					
2014-30108 13/03/2014	WAITE JEAN-JACQUES 17575- AVENUE DE LA CONCORDE SUD	Pierre Gabrielli		__/__/__	13/03/2014
2014-30126 25/03/2014	POTVIN REJEAN 5805- AVENUE SANSOUCY	POTVIN REJEAN 5805 AVENUE SANSOUCY		__/__/__	__/__/__

Demande d'analyse réglementaire (ÉTUDE)

Nombre de demandes : 2

Demande d'autorisation à la CPTAQ					
2014-30095 05/03/2014	9195-5922 QUEBEC INC 24870- AVENUE SAINT-LOUIS	DANIEL PAQUETTE 360, CHEMIN RACINE		__/__/__	20/03/2014
2014-30107 12/03/2014	DESNOYERS MARTIN ET COTE STEPHANIE 8825- RUE FRONTENAC	DESNOYERS MARTIN ET COTE STEPHANIE 175 RUE DE DIEPPE		__/__/__	__/__/__

2014-30122 25/03/2014	PLACEMENTS NOEL LUSSIER INC 8825- RUE FRONTENAC	Martin Desnoyers 175 avenue de Dieppe	__/__/__	__/__/__
--------------------------	--	--	----------	----------

Demande d'autorisation à la CPTAQ

Nombre de demandes : 3

Demande de démolition au comité de démolition

2014-30131 27/03/2014	LACROIX MICHEL 3490- RUE SAINT-PIERRE OUEST	COSMOPOLITE DESIGN			__/__/__	__/__/__
Processus d'adoption	Date prévue	Date effectuée	Responsable	Délai (jours)	État	No résolution
Assemblée publique du comité de démolition	14/04/2014	__/__/__	Lynda Cadorette, chef planification		Non définie	
Réception de la demande	__/__/__	__/__/__			Non définie	
Analyse de conformité réglementaire	__/__/__	__/__/__			Non définie	
Pose de l'avis de démolition	01/04/2014	__/__/__	Danny Gignac, Tech. aménagement du territoire		Non définie	
Émission du permis (30 jours de délai)	__/__/__	__/__/__			Non définie	

Demande de démolition au comité de démolition

Nombre de demandes : 1

AVIS DE CHANGEMENT DE NUMÉRO CIVIQUE

No demande Date demande	Propriétaire / Emplacement	Demandeur	Demande annulée	Date complétée
2014-30089 04/03/2014	MORISSETTE ELYSE 19775- AVENUE SAINT-LOUIS	MORISSETTE ELYSE 3-7245 RUE DU CREPUSCULE	__/__/__	04/03/2014
2014-30090 04/03/2014	BEAUBRUN ROLANDE 2880- RUE POTHIER	BEAUBRUN ROLANDE 2880 RUE POTHIER	__/__/__	04/03/2014
2014-30097 05/03/2014	CARTON UNIPACK INC 16710- AVENUE GERARD-PRESSEAU	CARTON UNIPACK INC CASE POSTALE 134	__/__/__	05/03/2014
2014-30109 13/03/2014	DAUNAI SERGE 6810- BOULEVARD LAURIER OUEST	DAUNAI SERGE 5800 RUE SAINT-PIERRE OUEST	__/__/__	13/03/2014
2014-30112 17/03/2014	FERME L LEBLANC ET FILS INC 4050- RUE SAINT-PIERRE OUEST	GROUPE IMMOBILIER LELBNAC 7895 BOUL LAFRAMBOISE	__/__/__	17/03/2014
2014-30115 18/03/2014	9122-6787 QUEBEC INC 2280- RUE DES SEIGNEURS OUEST	Constructions Grantham 620, Boulevard Saint-Joseph Ouest, suite 4	__/__/__	18/03/2014
2014-30116 18/03/2014	9064-5888 QUEBEC INC 798- RUE SAINT-ANTOINE	9064-5888 QUEBEC INC 2075 RUE PROVENCHER	__/__/__	18/03/2014

2014-30117 18/03/2014	ST-GERMAIN REAL 2380- RUE GAUVIN	ST-GERMAIN REAL 2380 RUE GAUVIN # 1	—/—/—	18/03/2014
2014-30118 19/03/2014	9122-6787 QUEBEC INC 2270- RUE LAMBERT-SARAZIN	Constructions Morissette et Cadran Inc. 445, Lindsay, bureau 25	—/—/—	19/03/2014
2014-30121 24/03/2014	9122-6787 QUEBEC INC 2381- RUE DES SEIGNEURS OUEST	Constructions Grantham 620, Boulevard Saint-Joseph Ouest, suite 4	—/—/—	24/03/2014
2014-30123 25/03/2014	9122-6787 QUEBEC INC 2401- RUE DES SEIGNEURS OUEST	Constructions Grantham 620, Boulevard Saint-Joseph Ouest, suite 4	—/—/—	25/03/2014
2014-30135 31/03/2014	9122-6787 QUEBEC INC 2215- RUE LAMBERT-SARAZIN	Constructions Morissette et Cadran Inc. 445, Lindsay, bureau 25	—/—/—	31/03/2014
2014-30138 31/03/2014	9122-6787 QUEBEC INC 2165- AVENUE PHILIPPE-LORD	Constructions Morissette et Cadran Inc. 445, Lindsay, bureau 25	—/—/—	31/03/2014
2014-30139 31/03/2014	9122-6787 QUEBEC INC 2175- AVENUE PHILIPPE-LORD	Constructions Morissette et Cadran Inc. 445, Lindsay, bureau 25	—/—/—	31/03/2014

AVIS DE CHANGEMENT DE NUMÉRO CIVIQUE

Nombre de demandes : 14

Nombre total des demandes : 52



VILLE DE SAINT-HYACINTHE

Rapport mensuel du mois de mars 2014

No permis	Propriétaire / Adresse	Arpenteur	Emplacement / Cadastre / Matricule	Lots projetés	Montant
2014-20016	OEUVRE ANTOINE GIROUARD (L) 650 RUE GIROUARD EST	François Malo Arpenteur-Géomètre 1995, Rue Girouard Ouest	AVENUE EDOUARD-MORIER Cadastres: 5164382	Cadastres: 5457073, 5457074, 5457075, 5457076, 5457077	1 900,00 \$
No demande	SAINT-HYACINTHE (QC)	Saint-Hyacinthe (Québec)			
2014-20005	J2S2Y2	Plan FM3380 Minute 4965	4752-46-2758-0-000-0000		

No permis	Propriétaire / Adresse	Arpenteur	Emplacement / Cadastre / Matricule	Lots projetés	Montant
2014-20017	OEUVRE ANTOINE GIROUARD (L) 650 RUE GIROUARD EST	François Malo Arpenteur-Géomètre 1995, Rue Girouard Ouest	IMPASSE DUPRAS Cadastres: 4475574	Cadastres: 5451221, 5451222, 5451223, 5451224, 5451225	550,00 \$
No demande	SAINT-HYACINTHE (QC)	Saint-Hyacinthe (Québec)			
2014-20001	J2S2Y2	Plan FM3377 Minute 4951	4552-06-4272-0-000-0000		

No permis	Propriétaire / Adresse	Arpenteur	Emplacement / Cadastre / Matricule	Lots projetés	Montant
2014-20018	CONSTRUCTION JOCELYN MARTEL INC 12850 AVENUE WILSON	Bruno Ravenelle Arpenteur-Géomètre 1443, Rue des Cascades, Bureau 202	620- RUE DES SAMARES Cadastres: 1439355	Cadastres: 5461692, 5461693, 5461694, 5461695	250,00 \$
No demande	SAINT-HYACINTHE	Saint-Hyacinthe (Québec)			
2014-20019	J2T 2V6	Plan R2333 Minute 5343	4854-26-8053-0-000-0000		

No permis	Propriétaire / Adresse	Arpenteur	Emplacement / Cadastre / Matricule	Lots projetés	Montant
2014-20019	9122-6787 QUÉBEC INC 775 BOUL LEMIRE	Jean-Yves Tremblay Arpenteur-Géomètre 735, Avenue Sainte-Anne	RUE DES SEIGNEURS OUEST Cadastres: 5265179,5265180,5265182	Cadastres: 5466906, 5466907, 5466908, 5466909, 5466910	350,00 \$
No demande	DRUMMONDVILLE	Saint-Hyacinthe (Québec)			
2014-20020	J2C 7X5	Plan 14-27 Minute 15180	4852-16-6447-0-000-0000		

No permis	Propriétaire / Adresse	Arpenteur	Emplacement / Cadastre / Matricule	Lots projetés	Montant
2014-20020	FERME L LEBLANC ET FILS INC 7895 BOULEVARD LAFRAMBOISE	François Malo Arpenteur-Géomètre 1995, Rue Girouard Ouest	4060- RUE SAINT-PIERRE OUEST Cadastres: 2037956,2038793	Cadastres: 5487891, 5487892, 5487893	200,00 \$
No demande	SAINT-HYACINTHE	Saint-Hyacinthe (Québec)			
2014-20023	J2R 1E8	Plan FM3260 Minute 5028 et 5029	4751-15-7591-0-000-0000		

No permis	Propriétaire / Adresse	Arpenteur	Emplacement / Cadastre / Matricule	Lots projetés	Montant
2014-20021	SYNDICAT DE LA COPROPRIETE CONDO D 101-1550 AVENUE DU GOLF	François Malo Arpenteur-Géomètre 1995, Rue Girouard Ouest	AVENUE DU GOLF Cadastres: 1966939,1965686,1965684,1969017,1969624,1969589, 1969637,3106084,3106090	Cadastres: 5463065, 5463066, 5463067, 5463068, 546306	0,00 \$
No demande	SAINT-HYACINTHE (QC)	Saint-Hyacinthe (Québec)			
2014-20010	J2S8V3	Plan FM3322 Minute 4992	4553-70-9434-0-000-0000		

No permis	Propriétaire / Adresse	Arpenteur	Emplacement / Cadastre / Matricule	Lots projetés	Montant
2014-20022	P L LEVESQUE INC 53 GRAND BOULEVARD EST	Dominique Gingras Arpenteur-Géomètre 1995, Rue Girouard Ouest	1298- RUE DES CASCADES Cadastres: 1439584	Cadastres: 5485860, 5485861, 5485862, 5485863, 548586	400,00 \$
No demande	SAINT-BRUNO-DE-MONTARVILLE	Saint-Hyacinthe (Québec)			
2014-20024	J3V 4P6	Plan DG0570 Minute 759	4854-11-1324-0-000-0000		

No permis	Propriétaire / Adresse	Arpenteur	Emplacement / Cadastre / Matricule	Lots projetés	Montant
2014-20023	GAUTHIER MICHEL 1590 RUE BERNARD	Jean-Yves Tremblay Arpenteur-Géomètre 735, Avenue Sainte-Anne	RUE VICTOR-MARTIN Cadastres: 1967748,1967747	Cadastres: 5456704	100,00 \$
No demande	SAINT-HYACINTHE (QC)	Saint-Hyacinthe (Québec)			
2014-20003	J2T1G1	Plan 13-366 Minute 15104	4552-08-3714-0-000-0000		

No permis	Propriétaire / Adresse	Arpenteur	Emplacement / Cadastre / Matricule	Lots projetés	Montant
2014-20024	SCOTT DENIS 7710 CHEMIN DU RAPIDE-PLAT SUD	Richard Dion Arpenteur-Géomètre 1995, Rue Girouard Ouest	7710- CHEMIN DU RAPIDE-PLAT SUD Cadastres: 1702102,1702109	Cadastres: 5467588, 5467589, 5488258	200,00 \$
No demande	SAINT-HYACINTHE	Saint-Hyacinthe (Québec)			
2014-20015	J2R 1G1	Plan RD6527 Minute 12574	4958-36-4036-0-000-0000		

No permis	Propriétaire / Adresse	Arpenteur	Emplacement / Cadastre / Matricule	Lots projetés	Montant
2014-20025	ST-JEAN JEAN-PIERRE 16995 AVENUE DE LA CONCORDE SUD	Bruno Ravenelle Arpenteur-Géomètre 1443, Rue des Cascades, Bureau 202	AVENUE DE LA CONCORDE SUD Cadastres: 1298567	Cadastres: 5423987, 5423988, 5423989, 5423990, 543718	400,00 \$
No demande	SAINT-HYACINTHE	Saint-Hyacinthe (Québec)			
2014-20025	J2T 3L4	Plan R1916 Minute 5314	4953-22-1358-0-000-0000		

No permis	Propriétaire / Adresse	Arpenteur	Emplacement / Cadastre / Matricule	Lots projetés	Montant
2014-20026	9216-6644 QUEBEC INC 212 RUE DES VOYAGEURS	Jean-Yves Tremblay Arpenteur-Géomètre 735, Avenue Sainte-Anne	IMPASSE DE LA COUPE Cadastres: 5133328,5133358	Cadastres: 5468266, 5468267	150,00 \$
No demande	MONT-SAINT-HILAIRE	Saint-Hyacinthe (Québec)			
2014-20026	J3H 0H1	Plan 13-321 Minute 15192	4650-59-0147-0-000-0000		

No permis	Propriétaire / Adresse	Arpenteur	Emplacement / Cadastre / Matricule	Lots projetés	Montant
2014-20027	9122-6787 QUEBEC INC 775 BOUL LEMIRE	Jean-Yves Tremblay Arpenteur-Géomètre 735, Avenue Sainte-Anne	RUE DES SEIGNEURS OUEST Cadastres: 5265183,5265189,5265190	Cadastres: 5466893, 5466894, 5466895, 5466896, 5466899	850,00 \$
No demande	DRUMMONDVILLE	Saint-Hyacinthe (Québec)			
2014-20021	J2C 7X5	Plan 14-28 Minute 15179	4852-16-6447-0-000-0000		

	Nombre permis	Montant total
Mensuel:	12	5 350,00 \$
Cumulatif jusqu'à fin mars :	27	10 800,00 \$
Annuel:	27	10 800,00 \$