

RAPPORT DE CONSTRUCTION 2013



AVRIL

TABLE DES MATIÈRES

Tableaux comparatifs	
Unités de logements créées.....	3
Nombre de permis émis.....	4
Valeur des travaux des permis.....	5
Compilation des permis – Rapport mensuel.....	6
Rapport comparatif par regroupement des types de permis.....	7
Analyse par catégorie d'immeuble.....	9
Rapport comparatif par catégorie d'immeuble.....	11
Rapport comparatif pour l'intervalle du mois de février 2013.....	16
Liste des permis généraux et certificats émis	
Catégorie d'immeuble – Agricole.....	24
Catégorie d'immeuble – Commercial.....	25
Catégorie d'immeuble – Industriel.....	31
Catégorie d'immeuble – Institutionnel et gouvernemental.....	33
Catégorie d'immeuble – Résidentiel.....	35
Rapport des dossiers d'urbanisme.....	59
Permis de lotissement.....	69

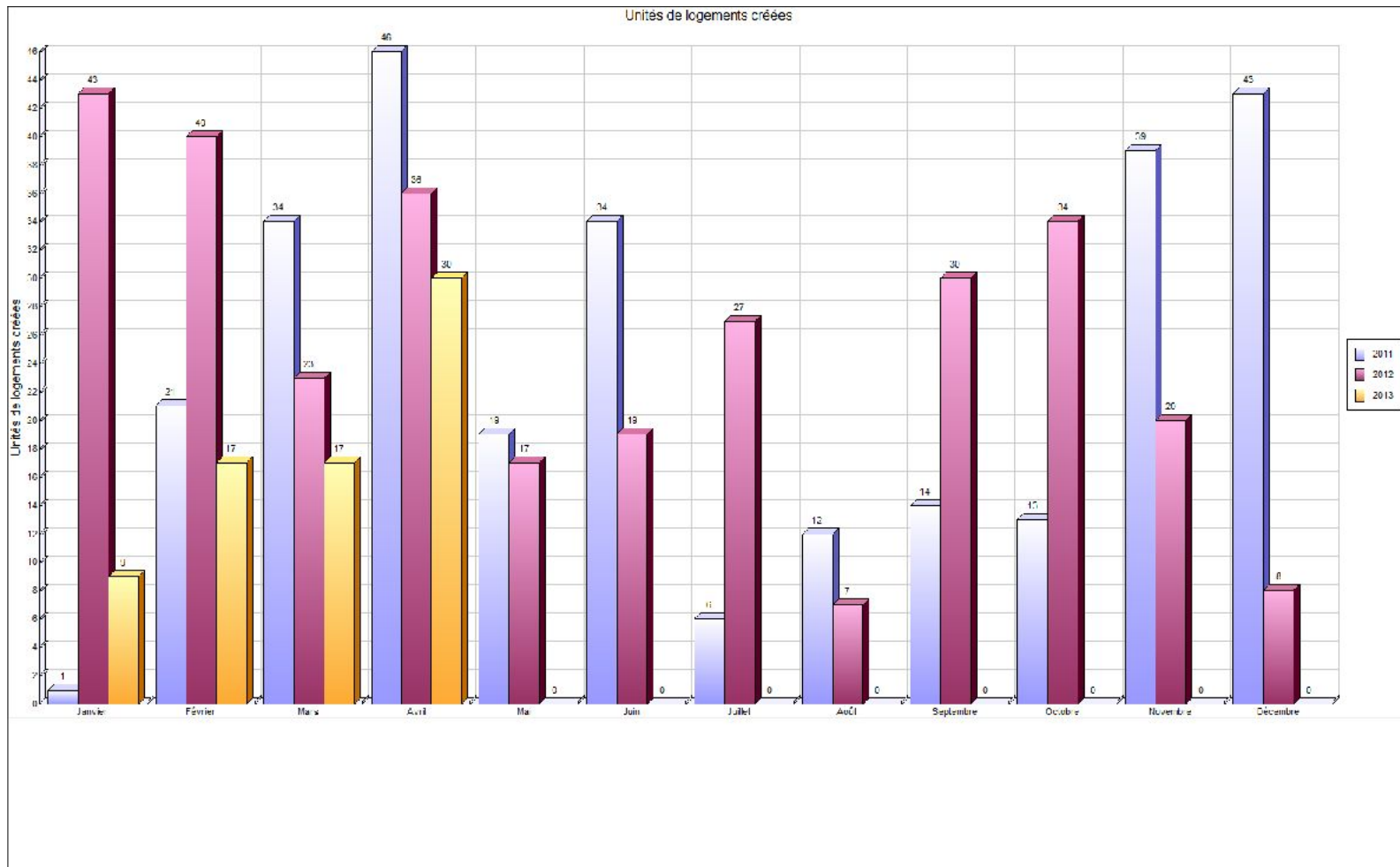

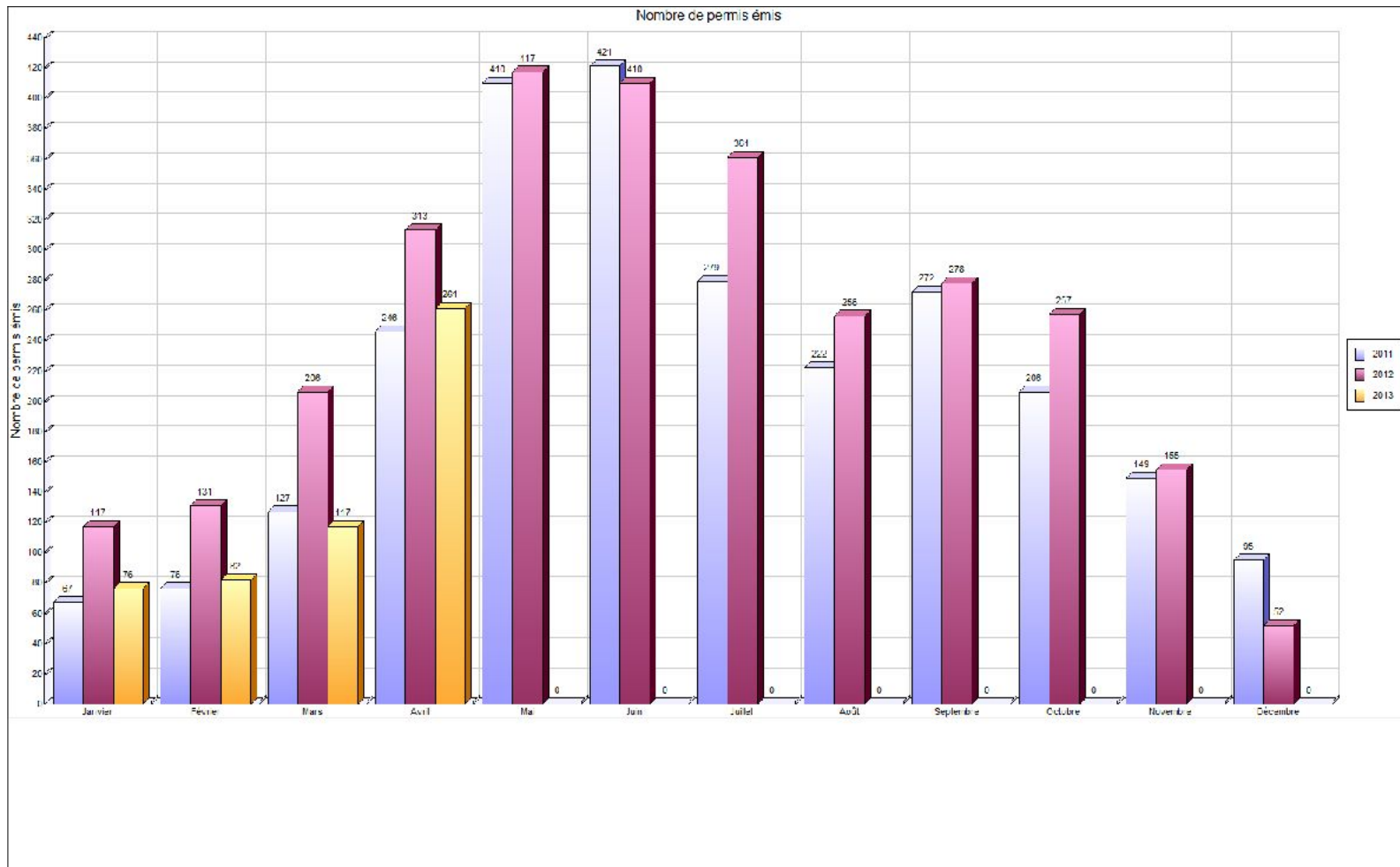

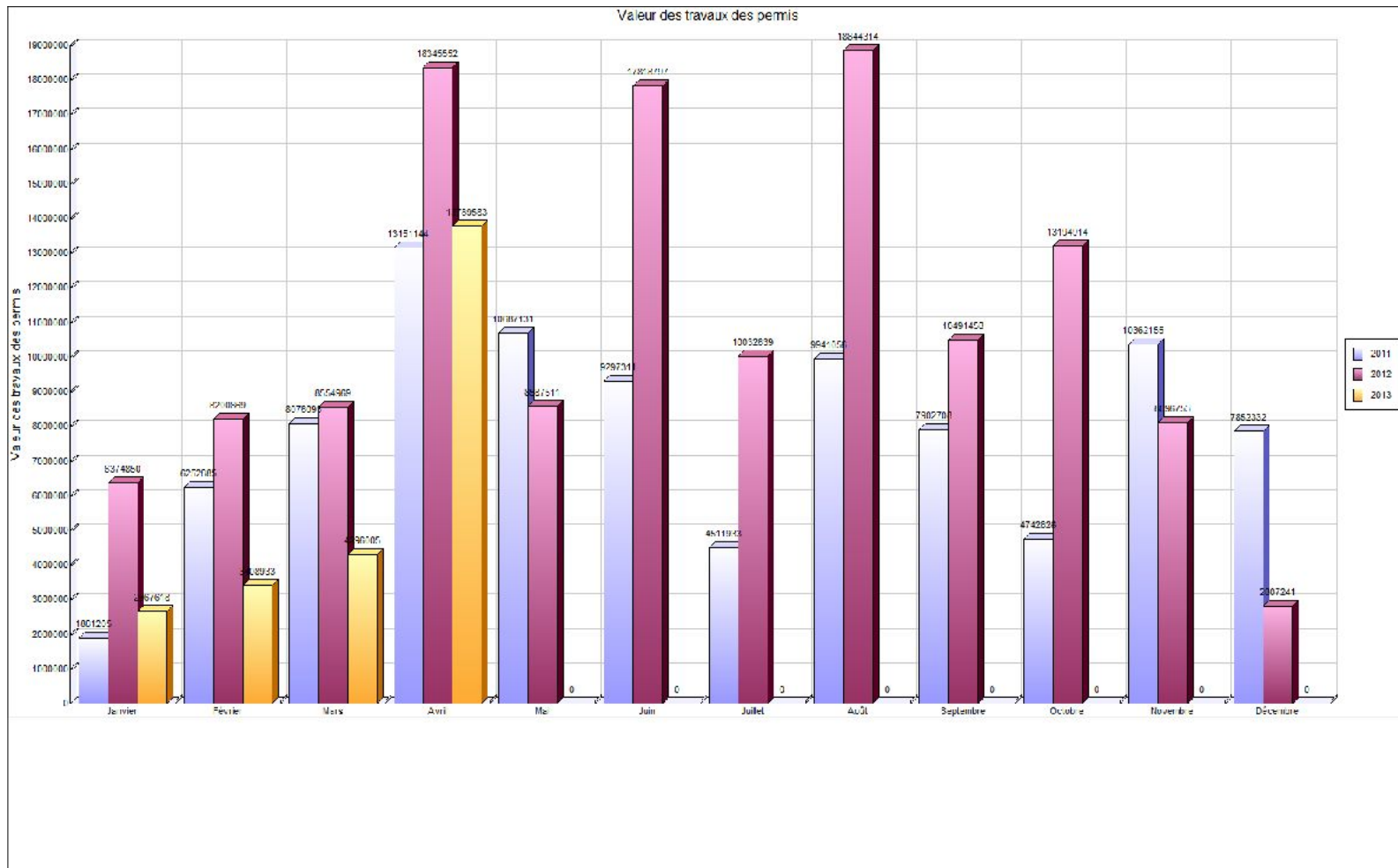



Regroupement / Type de permis	avril 2013				Cumulatif au 30 avril 2013				avril 2012				Cumulatif au 30 avril 2012			
	Log. Créés	Émis	Valeur	Montant	Log. Créés	Émis	Valeur	Montant	Log. Créés	Émis	Valeur	Montant	Log. Créés	Émis	Valeur	Montant
Urbanisme																
Abattage d'arbres		4		100.00		5		125.00		3		50.00		13		300.00
Abattage d'arbres (Grande surface)						1		25.00								
Agrandissement de bâtiment		8	397 000.00	804.00		22	1 119 000.00	2 840.00		12	7 836 050.00	13 552.50		34	10 814 350.00	21 492.50
Arrosage		8		200.00		8		200.00		3		75.00		3		75.00
Bâtiment accessoire / de service		22	648 778.00	1 050.00		40	896 478.00	1 950.00		30	165 552.00	1 500.00		65	632 556.00	3 300.00
Bâtiment temporaire		3	1 000.00	300.00		4	1 000.00	700.00		3		600.00		4	1 500.00	700.00
Captage des eaux souterraines (Puits)		1	5 000.00	50.00		3	5 000.00	150.00								
Changement d'usage ou de destination		6		500.00		22	1 000.00	1 900.00						7		650.00
Clôture		19	55 960.00	1 050.00		19	55 960.00	1 050.00		24	98 667.00	1 350.00		32	111 717.00	1 750.00
Construction Nouvelle	27	12	10 479 000.00	8 955.00	67	41	17 462 743.00	19 405.00	35	20	5 873 000.00	11 080.00	139	71	21 012 000.00	33 240.00
Déblai / Remblai										1	2 000.00	50.00		2	17 000.00	50.00
Démolition		9	57 950.00	700.00		17	140 890.00	1 050.00								
Démolition complète d'une construction						3	11 850.00	450.00		6	82 500.00	610.00		14	89 400.00	1 160.00
Démolition partielle d'une construction						1	4 000.00	100.00						4	50 000.00	350.00
Déplacement d'une construction		1		50.00		1		50.00		4	5 000.00	200.00		5	5 000.00	250.00
Enseigne		8	34 095.00	400.00		32	111 166.00	1 700.00		11	11 200.00	550.00		38	41 950.00	1 950.00
Installation septique		3	31 800.00	150.00		12	101 800.00	600.00		5	27 251.00	250.00		21	150 489.00	1 050.00
Muret						1	2 500.00	50.00								
Occupation		3		300.00		7	10 500.00	650.00		10		700.00		49		3 400.00
Opération - Deux générations / Bi-génération (Renouvellement)		2		660.00		22		7 260.00		2	15 000.00	380.00		21	15 000.00	6 650.00
Piscine		18	131 900.00	900.00		20	142 800.00	1 000.00		17	202 600.00	852.00		21	309 600.00	1 052.00
Réparation d'une construction		15	472 500.00	1 127.00		33	701 769.00	2 189.00		98	2 609 016.00	9 754.00	1	198	3 856 431.00	16 245.94
Stationnement		6	10 000.00	50.00		11	365 082.00	900.00		5	507 000.00	1 522.00		14	773 000.00	2 274.00
Terrasse saisonnière		10		775.00		13		1 000.00		8	2 000.00	625.00		12	22 000.00	975.00
Transformation / Rénovation de bâtiment	3	76	1 464 600.00	5 814.00	6	138	3 028 601.00	11 356.97	1	17	908 716.00	2 612.00	2	55	3 574 247.00	10 710.00
Vente de garage/Bazar		3		150.00		3		150.00		1		50.00		1		50.00
Total	30	237	13 789 583.00	24 085.00	73	479	24 162 139.00	56 850.97	36	280	18 345 552.00	46 362.50	142	684	41 476 240.00	107 674.44

Regroupement / Type de permis	avril 2013				Cumulatif au 30 avril 2013				avril 2012				Cumulatif au 30 avril 2012			
	Log. Créés	Émis	Valeur	Montant	Log. Créés	Émis	Valeur	Montant	Log. Créés	Émis	Valeur	Montant	Log. Créés	Émis	Valeur	Montant
Travaux publics																
Raccordement services d'aqueduc et d'égout										18		1 485.00		63		5 197.50
Raccordement services d'aqueduc et d'égouts		11		1 007.50		37		3 005.00								
Travaux dans l'emprise de rue										1		110.00		3		550.00
Travaux dans l'emprise de rue		1		163.32		1		163.32								
Travaux dans l'emprise de rue										3		621.46		3		621.46
Travaux dans l'emprise de rue		2		182.50		2		182.50								
Travaux dans l'emprise de rue										2		265.40		2		265.40
Travaux dans l'emprise de rue						1		182.50								
Travaux dans l'emprise de rue										6		1 951.30		8		2 143.80
Utilisation de l'emprise de rue										1				1		
Utilisation de l'emprise de rue et équipements municipaux		10		1 082.50		16		1 812.50								
Total		24		2 435.82		57		5 345.82		31		4 433.16		80		8 778.16
Non définie																
Non définie										2				3		
Total										2				3		
Grand total	30	261	13 789 583.00	26 520.82	73	536	24 162 139.00	62 196.79	36	313	18 345 552.00	50 795.66	142	767	41 476 240.00	116 452.60



VILLE DE SAINT-HYACINTHE

Analyse par catégorie d'immeuble

	Nbre de permis émis		Valeur		Montant		Nombre de logements	
	2013	2012	2013	2012			2013	2012
Résidentiel								
Unifamiliale isolée	141	102	2 391 018	2 874 766	9 653	8 197	3	9
Unifamiliale jumelée	18	20	62 845	530 587	875	1 750	0	3
Unifamiliale en rangée	4	3	36 400	300 000	200	900	0	3
Bifamiliale isolée	12	14	35 560	86 300	608	710	0	0
Trifamiliale isolée	4	0	19 000	0	175	0	0	0
Résidence 4 logis isolés	4	8	46 000	820 654	233	1 500	0	8
Résidence: 5-6 logis isolés	5	5	39 000	1 161 500	250	1 800	2	12
Résidence : 7-8 logis isolés	5	2	2 675 000	27 000	3 100	100	24	0
Résidence : 9 logis et plus variés	2	1	120 000	100 000	240	200	0	0
Résidence communautaire : 17-24 chambres	1	0	25 000	0	100	0	0	0
Résidence communautaire : 25 chambres et plus	1	0	25 000	0	100	0	0	0
Maison mobile	3	2	3 700	21 000	150	100	0	0
Résidence deux générations	1	1	0	15 000	330	50	0	0
Résidentiel	0	96	0	543 179	0	7 833	0	1
Agriculture et activités agricoles	0	1	0	2 500	0	50	0	0
Industries agroalimentaires à incidences moyennes à fortes	0	1	0	0	0	110	0	0
Commerce associable à la résidence	1	0	0	0	100	0	0	0
Total Résidentiel :	202	256	5 478 523	6 482 486	16 113	23 300	29	36
Industriel								
Industriel	0	1	0	7 000	0	50	0	0
Industrie à incidences faibles	2	0	762 500	0	2 330	0	0	0
Industrie à incidences moyennes à fortes	1	3	3 200 000	14 800	0	200	0	0
Industrie agroalimentaire à incidences faibles	1	0	425 000	0	1 275	0	0	0
Industries agroalimentaires à incidences moyennes à fortes	0	2	0	7 473 150	0	12 800	0	0

	Nbre de permis émis		Valeur		Montant		Nombre de logements	
	2013	2012	2013	2012			2013	2012
Total Industriel :	4	6	4 387 500	7 494 950	3 605	13 050	0	0
Institutionnel et gouvernemental								
	0	1	0	286 000	0	858	0	0
Institution non structurante de quartier	2	0	2 449 710	0	0	0	0	0
Institution non structurante de la Ville	1	0	100 000	0	0	0	0	0
Institution structurante de la région	1	1	238 000	1 321 400	714	3 482	0	0
Institutionnel	0	1	0	20 000	0	0	0	0
Total Institutionnel et gouvernemental	4	3	2 787 710	1 627 400	714	4 340	0	0
Commercial								
	0	1	0	0	0	75	0	0
Usage commercial et résidentiel mixte	2	1	15 000	0	200	0	0	0
Résidence mixte	4	0	17 000	0	300	0	1	0
Commerce et bureaux non structurants	32	20	451 850	2 476 216	2 889	7 956	0	0
Commerce et bureaux structurants	3	18	200 000	186 500	800	1 425	0	0
Commerce de gros non structurant	3	0	410 000	0	1 350	0	0	0
Commerces autoroutiers	0	1	0	0	0	75	0	0
Commercial	2	5	0	70 000	200	475	0	0
Total Commercial :	46	46	1 093 850	2 732 716	5 739	10 006	1	0
Agricole								
Agriculture et activités agricoles	1	2	10 000	8 000	100	100	0	0
Total Agricole :	1	2	10 000	8 000	100	100	0	0
Non défini								
Maison mobile	3	0	32 000	0	150	0	0	0
Non définie	1	0	0	0	100	0	0	0
Total Non défini :	4	0	32 000	0	250	0	0	0
GRAND TOTAL	261	313	13 789 583	18 345 552	26 521	50 796	30	36



Catégorie / type	2013								2012							
	Nb permis émis		Valeur		Montant		Nb de logements		Nb permis émis		Valeur		Montant		Nb de logements	
	avril	Cumulatif	avril	Cumulatif	avril	Cumulatif	avril	Cumulatif	avril	Cumulatif	avril	Cumulatif	avril	Cumulatif	avril	Cumulatif
Non défini																
Bâtiment accessoire / de service	0	1	0	8 500	0	50	0	0	0	0	0	0	0	0	0	0
Démolition	0	1	0	0	0	50	0	0	0	0	0	0	0	0	0	0
Démolition complète d'une construction	0	0	0	0	0	0	0	0	0	1	0	1 600	0	200	0	0
Transformation / Rénovation de bâtiment	3	3	32 000	32 000	150	150	0	0	0	0	0	0	0	0	0	0
Utilisation de l'emprise de rue et équipements municipaux	1	1	0	0	100	100	0	0	0	0	0	0	0	0	0	0
Total	4	6	32 000	40 500	250	350	0	0	0	1	0	1 600	0	200	0	0
Agricole																
Abattage d'arbres	0	0	0	0	0	0	0	0	0	1	0	0	0	25	0	0
Abattage d'arbres (Grande surface)	0	1	0	0	0	25	0	0	0	0	0	0	0	0	0	0
Bâtiment accessoire / de service	0	0	0	0	0	0	0	0	1	3	8 000	68 000	100	250	0	0
Construction Nouvelle	0	0	0	0	0	0	0	0	0	1	0	500 000	0	1 500	0	0
Démolition	1	2	10 000	10 000	100	200	0	0	0	0	0	0	0	0	0	0
Démolition complète d'une construction	0	0	0	0	0	0	0	0	0	1	0	5 000	0	50	0	0
Enseigne	0	1	0	1 800	0	50	0	0	0	0	0	0	0	0	0	0
Non définie	0	0	0	0	0	0	0	0	1	1	0	0	0	0	0	0
Réparation d'une construction	0	1	0	5 000	0	100	0	0	0	2	0	55 000	0	220	0	0
Total	1	5	10 000	16 800	100	375	0	0	2	9	8 000	628 000	100	2 045	0	0
Commercial																
Agrandissement de bâtiment	0	1	0	400 000	0	1 200	0	0	0	1	0	150 000	0	450	0	0
Bâtiment temporaire	3	4	1 000	1 000	300	700	0	0	3	4	0	1 500	600	700	0	0

Catégorie / type	2013								2012							
	Nb permis émis		Valeur		Montant		Nb de logements		Nb permis émis		Valeur		Montant		Nb de logements	
	avril	Cumulatif	avril	Cumulatif	avril	Cumulatif	avril	Cumulatif	avril	Cumulatif	avril	Cumulatif	avril	Cumulatif	avril	Cumulatif
Changement d'usage ou de destination	6	20	0	1 000	500	1 800	0	0	0	2	0	0	0	200	0	0
Clôture	1	1	0	0	100	100	0	0	1	2	500	500	50	100	0	0
Construction Nouvelle	1	1	400 000	400 000	1 200	1 200	0	0	1	1	1 500 000	1 500 000	3 750	3 750	0	0
Déblai / Remblai	0	0	0	0	0	0	0	0	0	1	0	15 000	0	0	0	0
Démolition	2	2	37 000	37 000	150	150	0	0	0	0	0	0	0	0	0	0
Démolition complète d'une construction	0	0	0	0	0	0	0	0	1	1	70 000	70 000	210	210	0	0
Démolition partielle d'une construction	0	1	0	4 000	0	100	0	0	0	0	0	0	0	0	0	0
Enseigne	6	28	31 550	101 821	300	1 500	0	0	8	32	8 500	33 750	400	1 650	0	0
Occupation	1	1	0	0	100	100	0	0	8	42	0	0	500	3 050	0	0
Raccordement services d'aqueduc et d'égout	0	0	0	0	0	0	0	0	0	1	0	0	0	83	0	0
Raccordement services d'aqueduc et d'égouts	0	1	0	0	0	83	0	0	0	0	0	0	0	0	0	0
Réparation d'une construction	2	4	187 000	273 900	264	556	0	0	12	27	212 000	466 400	915	2 355	0	0
Stationnement	0	0	0	0	0	0	0	0	1	1	424 000	424 000	1 272	1 272	0	0
Terrasse saisonnière	10	13	0	0	775	1 000	0	0	8	12	2 000	22 000	625	975	0	0
Transformation / Rénovation de bâtiment	11	23	437 300	585 250	1 800	2 820	1	1	3	20	515 716	2 000 866	1 684	6 411	0	0
Utilisation de l'emprise de rue et équipements municipaux	2	4	0	0	200	400	0	0	0	0	0	0	0	0	0	0
Vente de garage/Bazar	1	1	0	0	50	50	0	0	0	0	0	0	0	0	0	0
Total	46	105	1 093 850	1 803 971	5 739	11 759	1	1	46	147	2 732 716	4 684 016	10 006	21 206	0	0

<i>Institutionnel et gouvernemental</i>																
Abattage d'arbres	0	0	0	0	0	0	0	0	0	1	0	0	0	25	0	0
Bâtiment accessoire / de service	1	1	435 710	435 710	0	0	0	0	0	1	0	132 985	0	0	0	0
Construction Nouvelle	1	1	2 014 000	2 014 000	0	0	0	0	0	0	0	0	0	0	0	0
Démolition	0	2	0	60 000	0	0	0	0	0	0	0	0	0	0	0	0
Occupation	0	2	0	0	0	150	0	0	0	2	0	0	0	0	0	0
Réparation d'une construction	0	0	0	0	0	0	0	0	2	3	1 607 400	1 682 712	4 340	4 566	0	0
Transformation / Rénovation de bâtiment	2	5	338 000	804 718	714	1 994	0	0	1	1	20 000	20 000	0	0	0	0

Catégorie / type	2013								2012							
	Nb permis émis		Valeur		Montant		Nb de logements		Nb permis émis		Valeur		Montant		Nb de logements	
	avril	Cumulatif	avril	Cumulatif	avril	Cumulatif	avril	Cumulatif	avril	Cumulatif	avril	Cumulatif	avril	Cumulatif	avril	Cumulatif
Total	4	11	2 787 710	3 314 428	714	2 144	0	0	3	8	1 627 400	1 835 697	4 340	4 591	0	0
Industriel																
Agrandissement de bâtiment	0	1	0	0	0	0	0	0	1	5	7 413 150	9 713 150	12 620	18 620	0	0
Bâtiment accessoire / de service	0	0	0	0	0	0	0	0	0	1	0	25 000	0	100	0	0
Clôture	0	0	0	0	0	0	0	0	2	4	19 800	24 800	150	250	0	0
Construction Nouvelle	3	4	4 385 000	4 735 000	3 555	4 605	0	0	0	0	0	0	0	0	0	0
Enseigne	1	2	2 500	7 500	50	100	0	0	2	4	2 000	7 500	100	200	0	0
Occupation	0	0	0	0	0	0	0	0	0	1	0	0	0	0	0	0
Raccordement services d'aqueduc et d'égouts	0	1	0	0	0	0	0	0	0	0	0	0	0	0	0	0
Réparation d'une construction	0	1	0	0	0	0	0	0	1	2	60 000	176 754	180	528	0	0
Stationnement	0	0	0	0	0	0	0	0	0	1	0	0	0	100	0	0
Transformation / Rénovation de bâtiment	0	2	0	265 000	0	795	0	0	0	2	0	560 000	0	1 680	0	0
Travaux dans l'emprise de rue	0	0	0	0	0	0	0	0	0	2	0	0	0	440	0	0
Utilisation de l'emprise de rue et équipements municipaux	0	1	0	0	0	110	0	0	0	0	0	0	0	0	0	0
Total	4	12	4 387 500	5 007 500	3 605	5 610	0	0	6	22	7 494 950	10 507 204	13 050	21 918	0	0
Résidentiel																
Abattage d'arbres	4	5	0	0	100	125	0	0	3	11	0	0	50	250	0	0
Agrandissement de bâtiment	8	20	397 000	719 000	804	1 640	0	0	11	28	422 900	951 200	933	2 423	0	0
Arrosage	8	8	0	0	200	200	0	0	3	3	0	0	75	75	0	0
Bâtiment accessoire / de service	21	38	213 068	452 268	1 050	1 900	0	0	29	60	157 552	406 571	1 400	2 950	0	0
Captage des eaux souterraines (Puits)	1	3	5 000	5 000	50	150	0	0	0	0	0	0	0	0	0	0
Changement d'usage ou de destination	0	2	0	0	0	100	0	0	0	5	0	0	0	450	0	0
Clôture	18	18	55 960	55 960	950	950	0	0	21	26	78 367	86 417	1 150	1 400	0	0
Construction Nouvelle	7	35	3 680 000	10 313 743	4 200	13 600	27	67	19	69	4 373 000	19 012 000	7 330	27 990	35	139
Déblai / Remblai	0	0	0	0	0	0	0	0	1	1	2 000	2 000	50	50	0	0
Démolition	6	10	10 950	33 890	450	650	0	0	0	0	0	0	0	0	0	0
Démolition complète d'une construction	0	3	0	11 850	0	450	0	0	5	11	12 500	12 800	400	700	0	0

Catégorie / type	2013								2012							
	Nb permis émis		Valeur		Montant		Nb de logements		Nb permis émis		Valeur		Montant		Nb de logements	
	avril	Cumulatif	avril	Cumulatif	avril	Cumulatif	avril	Cumulatif	avril	Cumulatif	avril	Cumulatif	avril	Cumulatif	avril	Cumulatif
Démolition partielle d'une construction	0	0	0	0	0	0	0	0	0	4	0	50 000	0	350	0	0
Déplacement d'une construction	1	1	0	0	50	50	0	0	4	5	5 000	5 000	200	250	0	0
Enseigne	1	1	45	45	50	50	0	0	1	2	700	700	50	100	0	0
Installation septique	3	12	31 800	101 800	150	600	0	0	5	21	27 251	150 489	250	1 050	0	0
Muret	0	1	0	2 500	0	50	0	0	0	0	0	0	0	0	0	0
Non définie	0	0	0	0	0	0	0	0	1	2	0	0	0	0	0	0
Occupation	2	4	0	10 500	200	400	0	0	2	4	0	0	200	350	0	0
Opération - Deux générations / Bi-génération (Renouvellement)	2	22	0	0	660	7 260	0	0	2	21	15 000	15 000	380	6 650	0	0
Piscine	18	20	131 900	142 800	900	1 000	0	0	17	21	202 600	309 600	852	1 052	0	0
Raccordement services d'aqueduc et d'égout	0	0	0	0	0	0	0	0	18	62	0	0	1 485	5 115	0	0
Raccordement services d'aqueduc et d'égouts	11	35	0	0	1 008	2 923	0	0	0	0	0	0	0	0	0	0
Réparation d'une construction	13	27	285 500	422 869	863	1 533	0	0	83	164	729 616	1 475 565	4 319	8 577	0	1
Stationnement	6	11	10 000	365 082	50	900	0	0	4	12	83 000	349 000	250	902	0	0
Transformation / Rénovation de bâtiment	60	105	657 300	1 341 633	3 150	5 598	2	5	13	32	373 000	993 381	928	2 619	1	2
Travaux dans l'emprise de rue	0	0	0	0	0	0	0	0	4	4	0	0	690	690	0	0
Travaux dans l'emprise de rue	1	1	0	0	100	100	0	0	0	0	0	0	0	0	0	0
Travaux dans l'emprise de rue	0	0	0	0	0	0	0	0	1	1	0	0	245	245	0	0
Travaux dans l'emprise de rue	1	1	0	0	163	163	0	0	0	0	0	0	0	0	0	0
Travaux dans l'emprise de rue	0	0	0	0	0	0	0	0	2	2	0	0	185	185	0	0
Travaux dans l'emprise de rue	1	1	0	0	83	83	0	0	0	0	0	0	0	0	0	0
Travaux dans l'emprise de rue	0	0	0	0	0	0	0	0	3	3	0	0	1 535	1 535	0	0
Travaux dans l'emprise de rue	0	1	0	0	0	183	0	0	0	0	0	0	0	0	0	0
Travaux dans l'emprise de rue	0	0	0	0	0	0	0	0	2	4	0	0	294	486	0	0
Utilisation de l'emprise de rue	0	0	0	0	0	0	0	0	1	1	0	0	0	0	0	0
Utilisation de l'emprise de rue et équipements municipaux	7	10	0	0	783	1 203	0	0	0	0	0	0	0	0	0	0
Vente de garage/Bazar	2	2	0	0	100	100	0	0	1	1	0	0	50	50	0	0
Total	202	397	5 478 523	13 978 940	16 113	41 960	29	72	256	580	6 482 486	23 819 723	23 300	66 494	36	142

Catégorie / type	2013								2012							
	Nb permis émis		Valeur		Montant		Nb de logements		Nb permis émis		Valeur		Montant		Nb de logements	
	avril	Cumulatif	avril	Cumulatif	avril	Cumulatif	avril	Cumulatif	avril	Cumulatif	avril	Cumulatif	avril	Cumulatif	avril	Cumulatif
Grand total	261	536	13 789 583	24 162 139	26 521	62 197	30	73	313	767	18 345 552	41 476 240	50 796	116 453	36	142



Rapport comparatif pour l'intervalle du 01/04/2013 au 30/04/2013

VILLE DE SAINT-HYACINTHE

	Du 01/04/2013 au 30/04/2013				Du 01/04/2012 au 30/04/2012			
District électoral:								
Type permis	* Créés	Émis	Valeur	Montant	* Créés	Émis	Valeur	Montant
<i>Raccordement services d'aqueduc et d'égouts</i>		1		82.50				
<i>Utilisation de l'emprise de rue et équipements municipaux</i>		1		100.00				
<i>Lotissement</i>								
Total:		2		182.50				

District électoral: Sainte-Rosalie								
Type permis	* Créés	Émis	Valeur	Montant	* Créés	Émis	Valeur	Montant
<i>Agrandissement de bâtiment</i>		1	45 000.00	90.00		2	31 400.00	100.00
<i>Arrosage</i>		1		25.00				
<i>Bâtiment accessoire / de service</i>		1	4 000.00	50.00		8	56 343.00	450.00
<i>Captage des eaux souterraines (Puits)</i>		1	5 000.00	50.00				
<i>Clôture</i>		2	4 800.00	100.00		6	29 154.00	400.00
<i>Construction Nouvelle</i>		2	575 000.00	1 575.00	1	1	250 000.00	300.00
<i>Démolition</i>		2	19 450.00	150.00				
<i>Déplacement d'une construction</i>		1		50.00				
<i>Installation septique</i>		1	15 000.00	50.00		5	27 251.00	250.00
<i>Non définie</i>						1		
<i>Occupation</i>						1		100.00
<i>Piscine</i>		1	15 000.00	50.00		1	8 000.00	50.00
<i>Raccordement services d'aqueduc et d'égout</i>						2		165.00
<i>Raccordement services d'aqueduc et d'égouts</i>		1		82.50				
<i>Réparation d'une construction</i>		1	9 000.00	50.00		9	58 380.00	450.00
<i>Stationnement</i>		1						

	Du 01/04/2013 au 30/04/2013				Du 01/04/2012 au 30/04/2012			
<i>Transformation / Rénovation de bâtiment</i>		4	47 000.00	250.00		2	22 000.00	100.00
<i>Utilisation de l'emprise de rue et équipements municipaux</i>		1		100.00				
<i>Vente de garage/Bazar</i>		1		50.00		1		50.00
<i>Lotissement</i>								
Total:		23	739 250.00	2 722.50		39	482 528.00	2 415.00

District électoral: Cascades								
Type permis	* Créés	Émis	Valeur	Montant	* Créés	Émis	Valeur	Montant
<i>Bâtiment accessoire / de service</i>		1	25 000.00	50.00		1	1 500.00	50.00
<i>Changement d'usage ou de destination</i>		3		300.00				
<i>Clôture</i>						3	4 199.00	150.00
<i>Démolition</i>		1	15 000.00	100.00				
<i>Démolition complète d'une construction</i>						1	70 000.00	210.00
<i>Enseigne</i>		1		50.00		2	8 500.00	100.00
<i>Occupation</i>						3		150.00
<i>Piscine</i>						2	57 500.00	102.00
<i>Réparation d'une construction</i>		4	230 000.00	364.00		10	436 000.00	1 523.00
<i>Terrasse saisonnière</i>		9		675.00		8	2 000.00	625.00
<i>Transformation / Rénovation de bâtiment</i>	2	4	24 000.00	200.00		1	20 000.00	
<i>Utilisation de l'emprise de rue et équipements municipaux</i>		3		300.00				
<i>Lotissement</i>								
Total:	2	26	294 000.00	2 039.00		31	599 699.00	2 910.00

District électoral: Hertel-Notre-Dame								
Type permis	* Créés	Émis	Valeur	Montant	* Créés	Émis	Valeur	Montant
<i>Abattage d'arbres</i>		2		50.00		3		50.00
<i>Agrandissement de bâtiment</i>						3	46 000.00	110.00
<i>Bâtiment accessoire / de service</i>						1		
<i>Clôture</i>		1	4 400.00	50.00		3	8 800.00	150.00
<i>Construction Nouvelle</i>	1	1	280 000.00	300.00	3	4	2 085 000.00	4 650.00
<i>Démolition</i>		1	22 000.00	50.00				
<i>Démolition complète d'une construction</i>						1	500.00	50.00

	Du 01/04/2013 au 30/04/2013				Du 01/04/2012 au 30/04/2012			
<i>Enseigne</i>		2	9 800.00	100.00		2		100.00
<i>Non définie</i>						1		
<i>Piscine</i>		2	11 400.00	100.00		3	13 600.00	150.00
<i>Raccordement services d'aqueduc et d'égout</i>						3		247.50
<i>Raccordement services d'aqueduc et d'égouts</i>		1		82.50				
<i>Réparation d'une construction</i>		1	3 500.00	50.00		6	42 800.00	300.00
<i>Stationnement</i>						1	424 000.00	1 272.00
<i>Transformation / Rénovation de bâtiment</i>		5	108 800.00	320.00				
<i>Travaux dans l'emprise de rue</i>						1		183.74
<i>Utilisation de l'emprise de rue et équipements municipaux</i>		1		100.00				
<i>Vente de garage/Bazar</i>		1		50.00				
<i>Lotissement</i>								
Total:		18	439 900.00	1 252.50		32	2 620 700.00	7 263.24

District électoral: Laurier								
Type permis	* Créés	Émis	Valeur	Montant	* Créés	Émis	Valeur	Montant
<i>Abattage d'arbres</i>		2		50.00				
<i>Agrandissement de bâtiment</i>		1	20 000.00	50.00		2	95 000.00	200.00
<i>Arrosage</i>		1		25.00				
<i>Bâtiment accessoire / de service</i>		3	8 300.00	150.00		5	21 800.00	250.00
<i>Bâtiment temporaire</i>		1	1 000.00	100.00		1		100.00
<i>Changement d'usage ou de destination</i>		1		50.00				
<i>Clôture</i>		2	2 300.00	100.00		2	11 665.00	100.00
<i>Déblai / Remblai</i>						1	2 000.00	50.00
<i>Démolition</i>		1	500.00	50.00				
<i>Démolition complète d'une construction</i>						2		100.00
<i>Enseigne</i>						1		50.00
<i>Occupation</i>						1		100.00
<i>Opération - Deux générations / Bi-générations (Renouvellement)</i>						1	15 000.00	50.00
<i>Piscine</i>		3	37 200.00	150.00		3	18 000.00	150.00
<i>Raccordement services d'aqueduc et d'égouts</i>		2		165.00				

	Du 01/04/2013 au 30/04/2013				Du 01/04/2012 au 30/04/2012			
<i>Réparation d'une construction</i>		2	12 000.00	100.00		13	236 286.00	930.00
<i>Transformation / Rénovation de bâtiment</i>		10	113 200.00	550.00		4	100 000.00	318.00
<i>Utilisation de l'emprise de rue</i>						1		
<i>Lotissement</i>								
Total:		29	194 500.00	1 540.00		37	499 751.00	2 398.00

District électoral: Saint-Joseph								
Type permis	* Créés	Émis	Valeur	Montant	* Créés	Émis	Valeur	Montant
<i>Agrandissement de bâtiment</i>						2	51 000.00	110.00
<i>Arrosage</i>						1		25.00
<i>Bâtiment accessoire / de service</i>		3	23 400.00	150.00		3	10 500.00	150.00
<i>Clôture</i>		4	4 760.00	200.00		1	700.00	50.00
<i>Construction Nouvelle</i>	9	2	1 275 000.00	1 300.00	7	2	640 000.00	1 100.00
<i>Déplacement d'une construction</i>						1		50.00
<i>Occupation</i>						1		50.00
<i>Opération - Deux générations / Bi-générations (Renouvellement)</i>		2		660.00				
<i>Piscine</i>		3	9 600.00	150.00		2	14 500.00	100.00
<i>Raccordement services d'aqueduc et d'égout</i>						2		165.00
<i>Raccordement services d'aqueduc et d'égouts</i>		1		82.50				
<i>Réparation d'une construction</i>		4	129 000.00	340.00		12	71 805.00	600.00
<i>Stationnement</i>		1	10 000.00	50.00		1	50 000.00	100.00
<i>Transformation / Rénovation de bâtiment</i>	1	8	105 700.00	450.00				
<i>Travaux dans l'emprise de rue</i>						2		396.06
<i>Utilisation de l'emprise de rue et équipements municipaux</i>		2		200.00				
<i>Lotissement</i>								
Total:	10	30	1 557 460.00	3 582.50	7	30	838 505.00	2 896.06

District électoral: La Providence								
Type permis	* Créés	Émis	Valeur	Montant	* Créés	Émis	Valeur	Montant
<i>Agrandissement de bâtiment</i>		1	47 000.00	94.00				
<i>Arrosage</i>		1		25.00				

	Du 01/04/2013 au 30/04/2013				Du 01/04/2012 au 30/04/2012			
<i>Bâtiment accessoire / de service</i>		4	503 578.00	150.00				
<i>Clôture</i>		1	500.00	50.00		2	2 989.00	100.00
<i>Construction Nouvelle</i>	16	2	1 600 000.00	2 000.00	3	3	300 000.00	900.00
<i>Déplacement d'une construction</i>						3	5 000.00	150.00
<i>Enseigne</i>		1	45.00	50.00		2	700.00	100.00
<i>Occupation</i>		1		100.00		1		100.00
<i>Opération - Deux générations / Bi-générations (Renouvellement)</i>						1		330.00
<i>Piscine</i>		2	10 000.00	100.00		2	33 500.00	100.00
<i>Raccordement services d'aqueduc et d'égout</i>						1		82.50
<i>Raccordement services d'aqueduc et d'égouts</i>		2		265.00				
<i>Réparation d'une construction</i>						10	63 900.00	500.00
<i>Stationnement</i>		1						
<i>Transformation / Rénovation de bâtiment</i>		7	142 700.00	300.00		3	55 000.00	200.00
<i>Travaux dans l'emprise de rue</i>						4		1 718.80
<i>Travaux dans l'emprise de rue</i>		1		163.32				
<i>Travaux dans l'emprise de rue</i>						1		244.98
<i>Lotissement</i>								
Total:	16	24	2 303 823.00	3 297.32	3	33	461 089.00	4 526.28

District électoral: Douville								
Type permis	* Créés	Émis	Valeur	Montant	* Créés	Émis	Valeur	Montant
<i>Agrandissement de bâtiment</i>		4	240 000.00	480.00				
<i>Arrosage</i>		1		25.00				
<i>Bâtiment accessoire / de service</i>		2	13 000.00	100.00		5	43 900.00	250.00
<i>Changement d'usage ou de destination</i>		1		50.00				
<i>Clôture</i>		2	4 200.00	100.00		1	4 000.00	50.00
<i>Construction Nouvelle</i>	1	2	2 389 000.00	300.00	14	8	1 648 000.00	3 030.00
<i>Démolition</i>		2	1 000.00	250.00				
<i>Démolition complète d'une construction</i>						1	5 000.00	50.00
<i>Installation septique</i>		1	16 800.00	50.00				
<i>Piscine</i>		2	18 000.00	100.00		1	20 000.00	50.00

	Du 01/04/2013 au 30/04/2013				Du 01/04/2012 au 30/04/2012			
<i>Raccordement services d'aqueduc et d'égout</i>						10		825.00
<i>Réparation d'une construction</i>						9	68 000.00	450.00
<i>Stationnement</i>						2	33 000.00	100.00
<i>Terrasse saisonnière</i>		1		100.00				
<i>Transformation / Rénovation de bâtiment</i>		4	36 000.00	250.00		4	579 716.00	1 694.00
<i>Lotissement</i>								
Total:	1	22	2 718 000.00	1 805.00	14	41	2 401 616.00	6 499.00

District électoral: Saint-Thomas-d'Aquin								
Type permis	* Créés	Émis	Valeur	Montant	* Créés	Émis	Valeur	Montant
<i>Agrandissement de bâtiment</i>		1	45 000.00	90.00				
<i>Arrosage</i>		2		50.00				
<i>Bâtiment accessoire / de service</i>		5	64 100.00	250.00		5	21 755.00	250.00
<i>Bâtiment temporaire</i>						1		400.00
<i>Changement d'usage ou de destination</i>		1		100.00				
<i>Clôture</i>		1		100.00		1	7 000.00	50.00
<i>Construction Nouvelle</i>		3	4 360 000.00	3 480.00	7	2	950 000.00	1 100.00
<i>Démolition</i>		2		100.00				
<i>Démolition complète d'une construction</i>						1	7 000.00	200.00
<i>Enseigne</i>		1	2 500.00	50.00		2	2 000.00	100.00
<i>Installation septique</i>		1		50.00				
<i>Occupation</i>		1		100.00				
<i>Piscine</i>		2	7 700.00	100.00		2	32 500.00	100.00
<i>Raccordement services d'aqueduc et d'égouts</i>		1		82.50				
<i>Réparation d'une construction</i>		2	71 500.00	173.00		8	37 520.00	400.00
<i>Transformation / Rénovation de bâtiment</i>		9	258 300.00	1 000.00				
<i>Travaux dans l'emprise de rue</i>						2		192.50
<i>Travaux dans l'emprise de rue</i>		1		100.00				
<i>Vente de garage/Bazar</i>		1		50.00				
<i>Lotissement</i>								
Total:		35	4 809 100.00	6 075.50	7	24	1 057 775.00	2 792.50

Du 01/04/2013 au 30/04/2013					Du 01/04/2012 au 30/04/2012			
District électoral: Saint-Sacrement								
Type permis	* Créés	Émis	Valeur	Montant	* Créés	Émis	Valeur	Montant
<i>Aggrandissement de bâtiment</i>						2	7 431 150.00	12 669.50
<i>Arrosage</i>		1		25.00		1		25.00
<i>Bâtiment accessoire / de service</i>		2	4 400.00	100.00		1	4 754.00	50.00
<i>Bâtiment temporaire</i>		1		100.00				
<i>Clôture</i>		1	1 400.00	50.00		3	16 960.00	200.00
<i>Occupation</i>		1		100.00		3		200.00
<i>Réparation d'une construction</i>		1	17 500.00	50.00		6	80 680.00	315.00
<i>Stationnement</i>						1		50.00
<i>Transformation / Rénovation de bâtiment</i>		4	216 000.00	750.00	1	3	132 000.00	300.00
<i>Travaux dans l'emprise de rue</i>						1		110.00
<i>Utilisation de l'emprise de rue et équipements municipaux</i>		1		182.50				
<i>Lotissement</i>								
Total:		12	239 300.00	1 357.50	1	21	7 665 544.00	13 919.50

District électoral: Bois-Joli								
Type permis	* Créés	Émis	Valeur	Montant	* Créés	Émis	Valeur	Montant
<i>Aggrandissement de bâtiment</i>						1	181 500.00	363.00
<i>Arrosage</i>		1		25.00		1		25.00
<i>Bâtiment accessoire / de service</i>		1	3 000.00	50.00				
<i>Bâtiment temporaire</i>		1		100.00		1		100.00
<i>Clôture</i>		2	28 700.00	150.00				
<i>Enseigne</i>		3	21 750.00	150.00		2		100.00
<i>Piscine</i>		2	21 000.00	100.00				
<i>Raccordement services d'aqueduc et d'égouts</i>		2		165.00				
<i>Réparation d'une construction</i>						13	1 459 645.00	4 086.00
<i>Stationnement</i>		2						
<i>Transformation / Rénovation de bâtiment</i>		12	353 600.00	1 294.00				
<i>Travaux dans l'emprise de rue</i>		1		82.50				
<i>Travaux dans l'emprise de rue</i>						1		102.08
<i>Utilisation de l'emprise de rue et équipements municipaux</i>		1		100.00				

* Nombre de logement créés

		Du 01/04/2013 au 30/04/2013				Du 01/04/2012 au 30/04/2012			
<i>Lotissement</i>									
Total:			28	428 050.00	2 216.50		19	1 641 145.00	4 776.08
District électoral: Sacré-Coeur									
Type permis	* Créés	Émis	Valeur	Montant	* Créés	Émis	Valeur	Montant	
<i>Bâtiment accessoire / de service</i>						1	5 000.00		50.00
<i>Clôture</i>		3	4 900.00	150.00		2	13 200.00		100.00
<i>Piscine</i>		1	2 000.00	50.00		1	5 000.00		50.00
<i>Réparation d'une construction</i>						2	54 000.00		200.00
<i>Stationnement</i>		1							
<i>Transformation / Rénovation de bâtiment</i>		9	59 300.00	450.00					
<i>Lotissement</i>									
Total:			14	66 200.00	650.00		6	77 200.00	400.00
Total:		30	263	13 789 583.00	26 720.82	36	313	18 345 552.00	50 795.66



VILLE DE SAINT-HYACINTHE

Liste des permis généraux et certificats émis

Permis/ Cert.	Type / Nature / Matricule / Cadastre	Propriétaire/Entrepreneur/Emplacement/ Secteur	Nb. log. Créé(s) / Supprimé(s)	Émission / Début / Fin prévue	Valeur	Montant	Reçu
Permis 2013-00402	Démolition <i>Agriculture et activités agricoles</i> 5261-67-6390-0-000-0000 1840665,1840667	FERME COPOR INC FERME COPOR INC 10055 2E RANG		18/04/2013 01/05/2013 30/11/2013	10 000,00 \$	100,00 \$	201300400

Nombre de logements créés	0
Nombre de logements supprimés	0
Nombre total de permis/cert.:	1
Valeur totale des travaux:	10 000,00 \$
Montant total des coûts:	100.00

*Le total "Nombre de logements créés" ne contient pas le nombre de logements créés des permis révoqués.
Le total "Nombre de logements supprimés" ne contient pas le nombre de logements supprimés des permis révoqués.
Le total "Valeur totale des travaux" ne contient pas la valeur des travaux des permis révoqués.*



VILLE DE SAINT-HYACINTHE

Liste des permis généraux et certificats émis

Permis/ Cert.	Type / Nature / Matricule / Cadastre	Propriétaire/Entrepreneur/Emplacement/ Secteur	Nb. log. Créé(s) / Supprimé(s)	Émission / Début / Fin prévue	Valeur	Montant	Reçu
Certificat 2013-00272	Terrasse saisonnière <i>Commerce et bureaux non structurants</i> 4753-99-7934-0-000-0000 1439756	9006-3587 QUEBEC INC 1695 RUE DES CASCADES		02/04/2013 01/04/2013 15/11/2013	0,00 \$	75,00 \$	201300327
Certificat 2013-00276	Terrasse saisonnière <i>Commerce et bureaux non structurants</i> 4854-00-3455-0-000-0000 1439563	COTE GUILLAUME 1460 RUE DES CASCADES		02/04/2013 01/04/2013 15/11/2013	0,00 \$	75,00 \$	201300302
Permis 2013-00277	Transformation / Rénovation de bâtiment <i>Résidence mixte</i> 4456-37-4583-0-000-0000 2256935	PLACEMENTS MARPICEL INC (LES) PLACEMENTS MARPICEL INC (LES) 6840-6870 BOULEVARD LAFRAMBOISE		02/04/2013 02/04/2013 08/04/2013	4 000,00 \$	50,00 \$	201300315
Certificat 2013-00279	Enseigne <i>Commerce et bureaux non structurants</i> 4655-24-7550-0-000-0000 1702734	CENTRES D'ACHATS BEAUWARD LTEE (LES) LANDMARK SIGN 3320-3400 BOULEVARD LAFRAMBOISE		02/04/2013 15/04/2013 31/05/2013	3 500,00 \$	50,00 \$	201300306
Certificat 2013-00292	Changement d'usage ou de destination <i>Commerce et bureaux non structurants</i> 4750-26-7855-0-000-0000 2037931	9272-5191 QUEBEC INC 17240-17250 GRAND RANG SAINT-FRANCOIS		04/04/2013 23/11/2012 23/11/2012	0,00 \$	50,00 \$	201300325
Certificat 2013-00307	Changement d'usage ou de destination <i>Commerce et bureaux non structurants</i> 4854-21-0028-0-000-0000 1439543,1439544,1439545	CLINIQUE COIFFURE JAFRATE INC 1191 RUE DES CASCADES		08/04/2013 01/01/2009 01/01/2009	0,00 \$	100,00 \$	201300347

Certificat 2013-00311	Terrasse saisonnière <i>Commerce et bureaux non structurants</i> 4854-00-9560-0-000-0000 1439551	IMMEUBLES G F INC (LES) 1375-1395 RUE DES CASCADES		08/04/2013 01/04/2013 15/11/2013	0,00 \$	75,00 \$	201300328
Permis 2013-00313	Transformation / Rénovation de bâtiment <i>Commerce et bureaux structurants</i> 4754-44-4819-0-000-0000 1438410,1438416,1594707	SYNDICAT QUEBECOIS DE LA CONSTRUCTION Arri Construction Inc. 2121 AVENUE SAINTE-ANNE		08/04/2013 15/02/2013 15/05/2013	200 000,00 \$	600,00 \$	201300333
Certificat 2013-00329	Bâtiment temporaire <i>Commerce et bureaux non structurants</i> 4954-39-6551-0-000-0000 1297385	GESTION MARIO GRAVELINE INC GESTION MARIO GRAVELINE INC 1820 BOULEVARD LAURIER EST		11/04/2013 29/04/2013 13/05/2013	1 000,00 \$	100,00 \$	201300345
Certificat 2013-00332	Enseigne <i>Commerce et bureaux non structurants</i> 4754-20-9902-0-000-0000 1965788	GESTION JPML INC Signalisation Architecturale 2385-2385 RUE SICOTTE		11/04/2013 04/04/2013 30/04/2013	3 900,00 \$	50,00 \$	201300364
Permis 2013-00336	Transformation / Rénovation de bâtiment <i>Commerce et bureaux non structurants</i> 4555-47-8087-0-000-0000 2256753	3358771 CANADA LIMITED GEDESCO INC. 5915 RUE MARTINEAU		11/04/2013 15/04/2013 20/04/2013	7 300,00 \$	100,00 \$	201300350
Certificat 2013-00337	Changement d'usage ou de destination <i>Usage commercial et résidentiel mixte</i> 4754-90-4423-0-000-0000 1440080	I-MO EXPERTS-CONSEILS EN IMMOBILISATION INC 1665 RUE GIROUARD OUEST		11/04/2013 11/04/2013	0,00 \$	100,00 \$	201300399
Permis 2013-00340	Transformation / Rénovation de bâtiment <i>Résidence mixte</i> 4754-09-6087-0-000-0000 1438533,1438535,3553933	GESTION YVAN LARIVEE INC CONSTRUCTION PAULO ROY 2680 BOULEVARD LAFRAMBOISE		11/04/2013 15/04/2013 28/05/2013	4 000,00 \$	100,00 \$	201300352
Certificat 2013-00347	Clôture <i>Commerce et bureaux structurants</i> 4555-47-8087-0-000-0000 2256753	3358771 CANADA LIMITED WAL-MART CANADA CORP. 5950 RUE MARTINEAU		12/04/2013 12/04/2013 15/04/2013	0,00 \$	100,00 \$	
Certificat 2013-00362	Enseigne <i>Commerce et bureaux non structurants</i> 4451-64-7496-0-000-0000 4981618	ROBIN IMMOBILIER INC UNI-D DESIGN 6250 BOULEVARD LAURIER OUEST		15/04/2013 20/04/2013 15/05/2013	5 900,00 \$	50,00 \$	

Permis 2013-00364	Transformation / Rénovation de bâtiment <i>Commerce et bureaux non structurants</i> 4655-23-1349-0-000-0000 1965672	9257-2445 QUEBEC INC L.C. ENTREPRENEURS GÉNÉRRAX (2000) LTEE 3325 BOULEVARD LAFRAMBOISE		15/04/2013 29/04/2013 31/05/2013	70 000,00 \$	210,00 \$	
Permis 2013-00365	Transformation / Rénovation de bâtiment <i>Commerce et bureaux non structurants</i> 4754-77-9730-0-000-0000 3560165	VILLE DE SAINT-HYACINTHE VILLE DE SAINT-HYACINTHE 955 RUE MORISON		15/04/2013 15/04/2013 21/04/2013	0,00 \$	0,00 \$	
Certificat 2013-00368	Terrasse saisonnière <i>Commerce et bureaux non structurants</i> 4853-09-0145-0-000-0000 1439755	URBEM IMMOBILIERS INC 471-483 AVENUE SAINT-FRANCOIS		16/04/2013 16/04/2013 15/11/2013	0,00 \$	75,00 \$	201300516
Certificat 2013-00369	Terrasse saisonnière <i>Commerce et bureaux non structurants</i> 4853-09-2723-0-001-0001 1440429	CONSTRUCTIONS ROBERT ROBIN INC (LES) 435 AVENUE SAINT-FRANCOIS		16/04/2013 16/04/2013 15/11/2013	0,00 \$	75,00 \$	201300464
Certificat 2013-00372	Terrasse saisonnière <i>Commerce et bureaux non structurants</i> 4854-00-5665-0-000-0000 1439566	ST-ONGE GUY 1400 RUE DES CASCADES		16/04/2013 16/04/2013 15/11/2013	0,00 \$	75,00 \$	201300424
Permis 2013-00375	Transformation / Rénovation de bâtiment <i>Résidence mixte</i> 4853-84-9632-0-000-0000 1298441	GROUPE PLEXIMMO INC GROUPE CUBE 16691-16693 AVENUE DE LA CONCORDE SUD	1	16/04/2013 15/04/2013 15/05/2013	6 000,00 \$	100,00 \$	201300431
Certificat 2013-00379	Enseigne <i>Commerce et bureaux non structurants</i> 4853-08-6483-0-000-0000 1440067	DUVAL JOCELYN MÉGA COPIE 1625 RUE SAINT-ANTOINE		16/04/2013 03/04/2013 05/04/2013	0,00 \$	50,00 \$	201300388
Certificat 2013-00380	Terrasse saisonnière <i>Commerce et bureaux non structurants</i> 4853-19-0011-0-000-0000 1439520	LAVOIE FRANCIS 1525 RUE SAINT-ANTOINE		16/04/2013 16/04/2013 15/11/2013	0,00 \$	75,00 \$	201300460
Certificat 2013-00387	Changement d'usage ou de destination <i>Commerce et bureaux non structurants</i> 4754-90-4423-0-000-0000 1440080	I-MO EXPERTS-CONSEILS EN IMMOBILISATION INC 1661 RUE GIROUARD OUEST		16/04/2013	0,00 \$	100,00 \$	201300398

Certificat 2013-00388	Enseigne <i>Commerce et bureaux non structurants</i> 4655-16-9609-0-000-0000 1700595	UBALD LALIME INC MÉDIAGRAPHÉ 1306-1306 RUE JOHNSON OUEST		17/04/2013 06/05/2013 27/05/2013	18 000,00 \$	50,00 \$	201300410
Certificat 2013-00389	Réparation d'une construction <i>Commerce et bureaux non structurants</i> 4853-09-4966-0-000-0000 1439562	VILLE DE SAINT-HYACINTHE LES COUVERTURES ST-LEONARD INC 1555 RUE DES CASCADES		17/04/2013 02/04/2013 10/05/2013	99 000,00 \$	0,00 \$	
Certificat 2013-00398	Changement d'usage ou de destination <i>Commerce et bureaux non structurants</i> 5055-32-2662-0-000-0000 2037721	9193-5387 QUEBEC INC. 3100-3130 BOULEVARD LAURIER EST		17/04/2013	0,00 \$	50,00 \$	201300422
Permis 2013-00400	Transformation / Rénovation de bâtiment <i>Résidence mixte</i> 4456-37-4583-0-000-0000 2256935	METHOT CLAUDE METHOT CLAUDE 6840-6870 BOULEVARD LAFRAMBOISE		18/04/2013 22/04/2013 01/05/2013	3 000,00 \$	50,00 \$	201300405
Permis 2013-00409	Démolition <i>Commerce et bureaux non structurants</i> 4551-59-2234-0-000-0000 1967504	ULTRAMAR LTEE PETROSOL INC. 5220 BOULEVARD LAURIER OUEST		19/04/2013 22/04/2013 26/04/2013	22 000,00 \$	50,00 \$	201300409
Certificat 2013-00410	Bâtiment temporaire <i>Commerce et bureaux non structurants</i> 4654-17-6287-0-000-0000 1966658	GROUPE YAMASKA INC BOUTIQUE MODE LE GRENIER 2655 BOULEVARD CASAVANT OUEST		19/04/2013 12/06/2013 23/06/2013	0,00 \$	100,00 \$	
Permis 2013-00412	Utilisation de l'emprise de rue et équipements municipaux <i>Commercial</i> 4854-11-7785-0-000-0000 1439600	GESTION JM GAGNE INC 1100-1120 RUE DES CASCADES		19/04/2013	0,00 \$	100,00 \$	
Permis 2013-00414	Utilisation de l'emprise de rue et équipements municipaux <i>Commercial</i> 4854-21-0028-0-000-0000 1439543,1439544,1439545	CLINIQUE COIFFURE JAFRATE INC 1191 RUE DES CASCADES		22/04/2013	0,00 \$	100,00 \$	201300414
Permis 2013-00425	Transformation / Rénovation de bâtiment <i>Commerce de gros non structurant</i> 5257-17-5181-0-000-0000 1839682	FIDUCIE JACQUES LEFEBVRE FIDUCIE JACQUES LEFEBVRE 6450 RUE ETIENNE-RACINE		22/04/2013 22/04/2013 31/05/2013	10 000,00 \$	100,00 \$	201300426

Certificat 2013-00436	Terrasse saisonnière <i>Commerce et bureaux non structurants</i> 4753-88-9554-0-000-0000 1439748	THIBODEAU JEANNITA 1855 RUE DES CASCADES		23/04/2013 23/04/2013 15/11/2013	0,00 \$	75,00 \$	201300438
Certificat 2013-00453	Bâtiment temporaire <i>Commerce et bureaux structurants</i> 4655-24-7550-0-000-0000 1702734	CENTRES D'ACHATS BEAUWARD LTEE (LES) CENTRES D'ACHATS BEAUWARD LTEE (LES) 3360 BOULEVARD LAFRAMBOISE		25/04/2013 30/04/2013 06/05/2013	0,00 \$	100,00 \$	201300466
Certificat 2013-00462	Terrasse saisonnière <i>Commerce et bureaux non structurants</i> 4853-19-0011-0-000-0000 1439520	2847-2033 QUEBEC INC 1595 RUE SAINT-ANTOINE		25/04/2013 25/04/2013 15/11/2013	0,00 \$	75,00 \$	201300470
Permis 2013-00466	Démolition <i>Usage commercial et résidentiel mixte</i> 4753-99-1662-0-000-0000 1439731	DBC COMMUNICATION INC Bertrand Mathieu Ltée 565-585 AVENUE SAINTE-ANNE	2	26/04/2013 21/05/2013 10/06/2013	15 000,00 \$	100,00 \$	201300514
Certificat 2013-00484 Révoqué	Terrasse saisonnière <i>Commerce et bureaux non structurants</i> 4551-89-4876-0-000-0000 1967025	9015-6555 QUEBEC INC LAMPRON DANIEL 820 AVENUE CHAMBLY		29/04/2013 30/04/2013 07/05/2013	3 000,00 \$	100,00 \$	
Permis 2013-00485	Transformation / Rénovation de bâtiment <i>Commerce et bureaux non structurants</i> 4551-89-4876-0-000-0000 1967025	9015-6555 QUEBEC INC LAMPRON DANIEL 820 AVENUE CHAMBLY		29/04/2013 30/04/2013 07/05/2013	3 000,00 \$	100,00 \$	201300488
Permis 2013-00487	Vente de garage/Bazar <i>Commerce de gros non structurant</i> 4555-49-7195-0-000-0000 2256757	CANADIAN TIRE REAL ESTATE LIMITED 5930 RUE MARTINEAU		29/04/2013	0,00 \$	50,00 \$	
Certificat 2013-00492	Réparation d'une construction <i>Commerce et bureaux non structurants</i> 4753-89-9873-0-000-0000 1439732,3753437	D B C COMMUNICATIONS INC MACONNERIE ULTRA 655 AVENUE SAINTE-ANNE		29/04/2013 20/05/2013 22/07/2013	88 000,00 \$	264,00 \$	201300515
Permis 2013-00501	Construction Nouvelle <i>Commerce de gros non structurant</i> 4556-53-4238-0-000-0000 1700510	GESTION KADAAF INC. Arri Construction Inc. 5855 RUE LAMOUREUX		29/04/2013 29/04/2013 02/09/2013	400 000,00 \$	1 200,00 \$	201300505

Certificat 2013-00504	Occupation <i>Commerce et bureaux non structurants</i> 4556-53-4238-0-000-0000 1700510	GESTION KADAAF INC. 5855 RUE LAMOUREUX		30/04/2013 02/09/2013 02/09/2013	0,00 \$	100,00 \$	201300504
Permis 2013-00516	Transformation / Rénovation de bâtiment <i>Commerce et bureaux non structurants</i> 4555-47-8087-0-000-0000 2256753	3358771 CANADA LIMITED GEDESCO INC 5925 RUE MARTINEAU		30/04/2013 22/04/2013 24/05/2013	130 000,00 \$	390,00 \$	
Certificat 2013-00517	Changement d'usage ou de destination <i>Commerce et bureaux non structurants</i> 4555-47-8087-0-000-0000 2256753	3358771 CANADA LIMITED 5925 RUE MARTINEAU		30/04/2013 01/06/2013 01/06/2013	0,00 \$	100,00 \$	
Certificat 2013-00520	Enseigne <i>Commerce et bureaux non structurants</i> 4655-24-7550-0-000-0000 1702734	CENTRES D'ACHATS BEAUWARD LTEE (LES) CELLULAIRE PLUS / TELUS 3370 BOULEVARD LAFRAMBOISE		30/04/2013 30/04/2013 30/05/2013	250,00 \$	50,00 \$	201300519

Nombre de logements créés	1
Nombre de logements supprimés	2
Nombre total de permis/cert.:	46
Valeur totale des travaux:	1 093 850,00 \$
Montant total des coûts:	5 739.00

*Le total "Nombre de logements créés" ne contient pas le nombre de logements créés des permis révoqués.
Le total "Nombre de logements supprimés" ne contient pas le nombre de logements supprimés des permis révoqués.
Le total "Valeur totale des travaux" ne contient pas la valeur des travaux des permis révoqués.*



VILLE DE SAINT-HYACINTHE

Liste des permis généraux et certificats émis

Permis/ Cert.	Type / Nature / Matricule / Cadastre	Propriétaire/Entrepreneur/Emplacement/ Secteur	Nb. log. Créé(s) / Supprimé(s)	Émission / Début / Fin prévue	Valeur	Montant	Reçu
Permis 2013-00308	Construction Nouvelle <i>Industrie agroalimentaire à incidences faibles</i> 5155-76-4387-0-000-0000 3070300	COMPAGNIE DES CHEMINS DE FER NATIONAUX DU CANADA LAFLAMME ET MÉNARD INC 15095 AVENUE GUY		08/04/2013 01/05/2013 01/04/2014	425 000,00 \$	1 275,00 \$	201300343
Certificat 2013-00335	Enseigne <i>Industrie à incidences faibles</i> 4555-50-8024-0-000-0000 1966491	DECALCORAMA INC GAETANT DULUDE 5305 AVENUE TRUDEAU		11/04/2013 01/05/2013 24/05/2013	2 500,00 \$	50,00 \$	201300353
Permis 2013-00345	Construction Nouvelle <i>Industrie à incidences moyennes à fortes</i> 4557-93-3200-0-000-0000 5172787	VILLE DE SAINT-HYACINTHE UNIGERTEC INC. 8400 AVENUE EMILIEN-LETARTE		12/04/2013 18/03/2013 09/08/2013	3 200 000,00 \$	0,00 \$	
Permis 2013-00455	Construction Nouvelle <i>Industrie à incidences faibles</i> 4556-77-6030-0-000-0000 4197645	DISTINCTION GROUPE IMMOBILIER INC DISTINCTION GROUPE IMMOBILIER INC 7845 AVENUE RAOUL-LASSONDE		25/04/2013 15/04/2013 15/08/2013	760 000,00 \$	2 280,00 \$	201300465

Nombre de logements créés	0
Nombre de logements supprimés	0
Nombre total de permis/cert.:	4
Valeur totale des travaux:	4 387 500,00 \$
Montant total des coûts:	3 605.00

*Le total "Nombre de logements créés" ne contient pas le nombre de logements créés des permis révoqués.
Le total "Nombre de logements supprimés" ne contient pas le nombre de logements supprimés des permis révoqués.
Le total "Valeur totale des travaux" ne contient pas la valeur des travaux des permis révoqués.*



VILLE DE SAINT-HYACINTHE

Liste des permis généraux et certificats émis

Permis/ Cert.	Type / Nature / Matricule / Cadastre	Propriétaire/Entrepreneur/Emplacement/ Secteur	Nb. log. Créé(s) / Supprimé(s)	Émission / Début / Fin prévue	Valeur	Montant	Reçu
Permis 2013-00324	Construction Nouvelle <i>Institution non structurante de quartier</i> 4551-95-9538-0-000-0000 1967071	VILLE DE SAINT-HYACINTHE CORDEV CONSTRUCTION 5065 RUE GOUIN		10/04/2013 01/04/2013 01/10/2013	2 014 000,00 \$	0,00 \$	
Permis 2013-00326	Bâtiment accessoire / de service <i>Institution non structurante de quartier</i> 4752-87-6775-0-000-0000 1297765	VILLE DE SAINT-HYACINTHE Arri Construction Inc. 2555 RUE SAINT-PAUL		10/04/2013 15/04/2013 01/07/2013	435 710,00 \$	0,00 \$	
Permis 2013-00356	Transformation / Rénovation de bâtiment <i>Institution non structurante de la Ville</i> 4853-44-0034-0-000-0000 4974492	VILLE DE SAINT-HYACINTHE PRÉSENTEMENT EN APPEL D'OFFRE 1675 RUE SAINT-PIERRE OUEST		15/04/2013 21/05/2013 01/08/2013	100 000,00 \$	0,00 \$	
Permis 2013-00366	Transformation / Rénovation de bâtiment <i>Institution structurante de la région</i> 4756-61-7942-0-000-0000 3882949	COMMISSION SCOLAIRE DE SAINT-HYACINTHE Constructions Léo Laplante 1455 BOULEVARD CASAVANT EST		15/04/2013 20/05/2013 23/08/2013	238 000,00 \$	714,00 \$	201300530

Nombre de logements créés	0
Nombre de logements supprimés	0
Nombre total de permis/cert.:	4
Valeur totale des travaux:	2 787 710,00 \$
Montant total des coûts:	714.00

*Le total "Nombre de logements créés" ne contient pas le nombre de logements créés des permis révoqués.
Le total "Nombre de logements supprimés" ne contient pas le nombre de logements supprimés des permis révoqués.
Le total "Valeur totale des travaux" ne contient pas la valeur des travaux des permis révoqués.*



VILLE DE SAINT-HYACINTHE

Liste des permis généraux et certificats émis

Permis/ Cert.	Type / Nature / Matricule / Cadastre	Propriétaire/Entrepreneur/Emplacement/ Secteur	Nb. log. Créé(s) / Supprimé(s)	Émission / Début / Fin prévue	Valeur	Montant	Reçu
Permis 2013-00263	Agrandissement de bâtiment <i>Unifamiliale isolée</i> 4652-01-9375-0-000-0000 1967001	MATTE HUGUES Construction Lessard 705 AVENUE DE LA PROMENADE		02/04/2013 15/04/2013 15/07/2013	100 000,00 \$	200,00 \$	201300430
Certificat 2013-00264	Installation septique <i>Unifamiliale isolée</i> 5259-83-9467-0-000-0000 1839703	NICHOLS CHRISTIAN Excavation Yvon Loubier Enr. 9220 3E RANG		02/04/2013 01/05/2013 31/12/2013	15 000,00 \$	50,00 \$	201300319
Certificat 2013-00265	Clôture <i>Bifamiliale isolée</i> 4952-07-1331-0-000-0000 3525967	HEBERT LOUISE CLOTURES ET PATIOS D'AUJOURD'HUI 17575-17579 AVENUE DU MOULIN		02/04/2013 02/04/2013 01/10/2013	1 060,00 \$	50,00 \$	201300284
Permis 2013-00266	Transformation / Rénovation de bâtiment <i>Unifamiliale isolée</i> 4755-61-6150-0-000-0000 1438750	BERNIER LAURENT FENÊTRES MODERNES 2295 AVENUE PAGE		02/04/2013 15/04/2013 31/05/2013	5 400,00 \$	50,00 \$	201300285
Permis 2013-00267	Piscine <i>Maison mobile</i> 4356-32-3939-0-000-0000 2256252,2256253	LAROUCHE GUY 6220 AVENUE SANSOUCY		02/04/2013 01/05/2013 31/05/2013	3 700,00 \$	50,00 \$	201300287
Permis 2013-00268	Transformation / Rénovation de bâtiment <i>Unifamiliale isolée</i> 4853-92-3363-0-000-0000 1296473	DUCHESNEAU STEPHANE DUCHESNEAU STEPHANE 16845 AVENUE SAVOIE		02/04/2013 15/04/2013 31/12/2013	3 500,00 \$	50,00 \$	201300286

Permis 2013-00269	Démolition <i>Maison mobile</i> 4356-32-3939-0-000-0000 2256252,2256253	LAROCHE GUY 6220 AVENUE SANSOUCY		02/04/2013 01/05/2013 31/05/2013	0,00 \$	50,00 \$	201300288
Permis 2013-00270	Transformation / Rénovation de bâtiment <i>Unifamiliale isolée</i> 4752-68-6383-0-000-0000 1296731	COTE CHRISTIAN LES ENTREPRISES HARPIN & RICHER 16135 AVENUE RAJOTTE		02/04/2013 27/04/2013 01/07/2013	25 000,00 \$	50,00 \$	201300289
Certificat 2013-00271	Installation septique <i>Unifamiliale isolée</i> 4651-81-4529-0-000-0000 2036866	CHAGNON MICHEL LAflamme & Ménard 16420 GRAND RANG SAINT-FRANCOIS		02/04/2013 28/12/2013	16 800,00 \$	50,00 \$	201300298
Certificat 2013-00273	Clôture <i>Unifamiliale isolée</i> 4853-90-8962-0-000-0000 1298960	FRENETTE DANIEL 17060 AVENUE SAVARD		02/04/2013 02/04/2013 29/06/2013	2 000,00 \$	50,00 \$	201300290
Permis 2013-00274	Piscine <i>Unifamiliale isolée</i> 4755-97-3962-0-000-0000 1702789	BOUCHARD SEBASTIEN 1120 RUE LORANGE		02/04/2013 02/04/2013 31/07/2013	2 000,00 \$	50,00 \$	201300291
Permis 2013-00275	Transformation / Rénovation de bâtiment <i>Unifamiliale isolée</i> 4953-07-0587-0-000-0000 1296360	LEDUC PIERRE CONCEPT RÉNOVATION ANDRÉ PLANTE 16460 AVENUE JEAN-LOCAS		02/04/2013 01/05/2013 01/07/2013	25 000,00 \$	50,00 \$	201300292
Permis 2013-00278	Transformation / Rénovation de bâtiment <i>Bifamiliale isolée</i> 4853-00-0062-0-000-0000 1297754	CROTEAU PATRICE CROTEAU PATRICE 16355-16365 AVENUE SAINT-AUGUSTIN		02/04/2013 01/05/2013 31/07/2013	3 200,00 \$	50,00 \$	201300299
Permis 2013-00280	Agrandissement de bâtiment <i>Unifamiliale isolée</i> 4752-16-4800-0-000-0000 1297012	CHARTIER DENIS Construction Mario Hébert Inc. 3315 RUE SAINT-CHARLES		03/04/2013 01/04/2013 31/05/2013	47 000,00 \$	94,00 \$	201300312
Permis 2013-00281 Révoqué	Transformation / Rénovation de bâtiment <i>Unifamiliale isolée</i> 4855-43-2055-0-000-0000 1701033	LAFONTAINE JULIE LES TOITS IDÉALS & PERMANENTS INC. 1035 RUE LANCIAULT		03/04/2013 10/04/2013 15/05/2013	14 000,00 \$	50,00 \$	

Permis 2013-00282	Transformation / Rénovation de bâtiment <i>Unifamiliale isolée</i> 5256-21-8630-0-000-0000 2037451	LACHARITE BERTRAND LACHARITE BERTRAND 14655 AVENUE GOSSELIN		03/04/2013 03/04/2013 01/11/2013	2 000,00 \$	50,00 \$	201300295
Permis 2013-00283	Transformation / Rénovation de bâtiment <i>Unifamiliale isolée</i> 5262-00-0566-0-000-0000 1839750	CORBEIL CLAUDE RÉAL GAUTHIER 9995 2E RANG		03/04/2013 08/04/2013 01/08/2013	20 000,00 \$	50,00 \$	201300296
Certificat 2013-00284	Clôture <i>Bifamiliale isolée</i> 4952-08-2519-0-000-0000 3525972	LAVIGNE MARIO 17525-17529 AVENUE DU MOULIN		03/04/2013 03/04/2013 31/08/2013	500,00 \$	50,00 \$	201300297
Permis 2013-00285	Démolition <i>Unifamiliale isolée</i> 4849-44-5046-0-000-0000 2037266	FONTAINE CHRISTIAN FONTAINE CHRISTIAN 18730 GRAND RANG SAINT-FRANCOIS		03/04/2013 06/04/2013 15/05/2013	1 000,00 \$	50,00 \$	201300300
Permis 2013-00286	Construction Nouvelle <i>Unifamiliale isolée</i> 4651-44-4933-0-000-0000 4884912	LESSARD MARISE Construction Patrick Roy 15755 GRAND RANG SAINT-FRANCOIS	1	03/04/2013 03/04/2013 01/06/2013	375 000,00 \$	300,00 \$	201300304
Permis 2013-00287	Bâtiment accessoire / de service <i>Unifamiliale isolée</i> 4849-44-5046-0-000-0000 2037266	FONTAINE CHRISTIAN FONTAINE CHRISTIAN 18730 GRAND RANG SAINT-FRANCOIS		03/04/2013 06/04/2013 14/04/2013	10 000,00 \$	50,00 \$	201300301
Certificat 2013-00288	Clôture <i>Unifamiliale jumelée</i> 4452-84-9394-0-000-0000 4783825	CYRENNE-TOURIGNY MIKE CLOTURES BELLERIVE 1920 RUE LAURE-CONAN		03/04/2013 30/04/2013 01/07/2013	4 400,00 \$	50,00 \$	201300303
Certificat 2013-00289	Clôture <i>Bifamiliale isolée</i> 5156-85-5686-0-000-0000 2038084	GELINAS CHARLES CLÔTURE BELLERIVE 5605-5615 RUE DES SEIGNEURS EST		04/04/2013 04/04/2013 01/09/2013	4 000,00 \$	50,00 \$	201300307
Permis 2013-00290	Agrandissement de bâtiment <i>Unifamiliale isolée</i> 5155-79-2972-0-000-0000 2038249	BRETON MELANIE CONST. LESSARD ET ASS. 14365 AVENUE VERTEFEUILLE		04/04/2013 04/04/2013 30/04/2013	20 000,00 \$	50,00 \$	201300309

Permis 2013-00291	Transformation / Rénovation de bâtiment <i>Unifamiliale isolée</i> 4853-80-4824-0-000-0000 1299091	ETHIER DANIELLE LES ENTREPRISES GODETTE ET ROBITAILLE INC. 16975 AVENUE DU FRERE-ANDRE		04/04/2013 15/04/2013 01/10/2013	23 000,00 \$	50,00 \$	201300308
Certificat 2013-00293	Abattage d'arbres <i>Unifamiliale isolée</i> 4552-18-2025-0-000-0000 1967647	DEMERS MARTIN EMONDAGE MARCEL LAMARCHE 2170 RUE VICTOR-MARTIN		04/04/2013 04/04/2013 04/05/2013	0,00 \$	25,00 \$	201300316
Certificat 2013-00294	Opération - Deux générations / Bi-générations (Renouvellement) <i>Résidence deux générations</i> 4953-98-2270-0-000-0000 1297211	POULIOT SERGE 1270 RUE CAYOUCETTE		04/04/2013 01/01/2013 31/12/2013	0,00 \$	330,00 \$	201300377
Certificat 2013-00295	Stationnement <i>Unifamiliale jumelée</i> 4855-36-4945-0-000-0000 1701095	CARPENTIER SYLVIE 1975 AVENUE VEZINA		04/04/2013 01/05/2013 30/06/2013	0,00 \$	0,00 \$	
Permis 2013-00296	Transformation / Rénovation de bâtiment <i>Résidence communautaire : 17-24 chambres</i> 5156-75-5944-0-000-0000 2038161	9138-3471 QUEBEC INC CONSTRUCTION MARIO LEBOEUF 5470 RUE DES SEIGNEURS EST		04/04/2013 30/04/2013 14/05/2013	25 000,00 \$	100,00 \$	201300393
Permis 2013-00297	Bâtiment accessoire / de service <i>Trifamiliale isolée</i> 4753-71-7475-0-000-0000 1298696	MAILHOT DENIS MAILHOT DENIS 16025 AVENUE DEMERS		04/04/2013 01/05/2013 01/12/2013	15 000,00 \$	50,00 \$	201300310
Permis 2013-00298	Transformation / Rénovation de bâtiment <i>Unifamiliale isolée</i> 4953-73-5996-0-000-0000 1297194	GRENIER SERGE GRENIER SERGE 17495 AVENUE SAINT-ONGE		04/04/2013 04/04/2013 01/12/2013	400,00 \$	50,00 \$	201300311
Permis 2013-00299	Bâtiment accessoire / de service <i>Résidence 4 logis isolés</i> 4654-32-4681-0-000-0000 1966786	COMEAU JEANNETTE ENTREPRISE J.J.M WAITE INC. 2645-2655 AVENUE DUMESNIL		04/04/2013 05/04/2013 01/09/2013	3 500,00 \$	50,00 \$	201300313
Permis 2013-00300	Démolition <i>Unifamiliale isolée</i> 4550-95-8641-0-000-0000 1968554	PELOVERRE INC DESSINS MASKA 5955 RUE FRONTENAC		05/04/2013 05/04/2013 31/05/2013	0,00 \$	200,00 \$	201300317

Permis 2013-00301	Transformation / Rénovation de bâtiment <i>Unifamiliale isolée</i> 4955-34-1840-0-000-0000 1701375	COTE LISE FENETRES MODERNES J.C. INC 1980 RUE SAINT-MAURICE		05/04/2013 06/04/2013 15/04/2013	1 700,00 \$	50,00 \$	201300314
Permis 2013-00302	Agrandissement de bâtiment <i>Unifamiliale isolée</i> 4356-06-2242-0-000-0000 2256303	GUERTIN ERIC CONSTRUCTION JCCelyn BOUVIER 7805 BOULEVARD LAFRAMBOISE		05/04/2013 01/05/2013 01/07/2013	45 000,00 \$	90,00 \$	201300322
Permis 2013-00303	Piscine <i>Trifamiliale isolée</i> 4853-86-2018-0-000-0000 1296271	NSABIMANA DEUS CLUB PISCINE 16425-16455 AVENUE DESROCHERS		05/04/2013 01/05/2013 05/06/2013	3 000,00 \$	50,00 \$	201300318
Permis 2013-00304	Transformation / Rénovation de bâtiment <i>Unifamiliale isolée</i> 4452-80-6117-0-000-0000 1968077	BLANCHARD MICHEL VIRTUOSE RÉNOVATION 1545 AVENUE SAINT-JEAN		05/04/2013 30/04/2013 01/07/2013	40 000,00 \$	80,00 \$	201300320
Permis 2013-00305	Piscine <i>Unifamiliale isolée</i> 4552-18-2025-0-000-0000 1967647	DEMERS MARTIN 2170 RUE VICTOR-MARTIN		08/04/2013 26/05/2013 05/06/2013	0,00 \$	50,00 \$	201300334
Permis 2013-00306	Bâtiment accessoire / de service <i>Unifamiliale isolée</i> 4849-17-7631-0-000-0000 4457958	BEAUDOIN YVETTE LES ENTREPRISES MATHIEU RACINE 18550 GRAND RANG SAINT-FRANCOIS		08/04/2013 08/04/2013 01/08/2013	3 000,00 \$	50,00 \$	201300324
Certificat 2013-00309	Clôture <i>Unifamiliale jumelée</i> 5055-88-9777-0-000-0000 2038722	CORDEAU DANIEL INTER CLÔTURES 4175 RUE FELIX-LECLERC		08/04/2013 31/05/2013 31/07/2013	1 800,00 \$	50,00 \$	201300324
Certificat 2013-00310	Clôture <i>Bifamiliale isolée</i> 4754-55-6113-0-000-0000 1438517	ST-PIERRE NOEL ROLANDE ST-PIERRE 1454-1460 RUE MORISON		08/04/2013 22/04/2013 29/06/2013	900,00 \$	50,00 \$	201300326
Permis 2013-00312	Bâtiment accessoire / de service <i>Unifamiliale isolée</i> 4954-12-9588-0-000-0000 2421931	LEVESQUE MARTIN LEVESQUE MARTIN 16005 AVENUE ALINE-LETENDRE		08/04/2013 01/06/2013 01/12/2013	25 000,00 \$	50,00 \$	201300329

Permis 2013-00314	Transformation / Rénovation de bâtiment <i>Résidence: 5-6 logis isolés</i> 4655-94-2345-0-000-0000 1700730	PELLETIER MADELEINE LES ENTREPRISES GUY FORCIER 855 RUE ROULEAU		08/04/2013 12/04/2013 01/05/2013	3 500,00 \$	50,00 \$	201300331
Permis 2013-00316	Démolition <i>Unifamiliale isolée</i> 5062-10-2426-0-000-0000 1839823	LAVALLEE JEAN-FRANCOIS EXCAVATION H LÉVESQUE INC. 9410 CHEMIN DU RAPIDE-PLAT SUD	1	09/04/2013 09/04/2013 20/04/2013	9 450,00 \$	50,00 \$	201300335
Certificat 2013-00317	Réparation d'une construction <i>Unifamiliale jumelée</i> 4552-12-2156-0-000-0000 3968743	DE SEVE JEAN DE SEVE JEAN 1740 AVENUE COULONGE		09/04/2013 09/04/2013 09/10/2014	3 500,00 \$	50,00 \$	201300336
Certificat 2013-00318	Réparation d'une construction <i>Unifamiliale isolée</i> 4860-69-9187-0-000-0000 1702192,1702193,1702217	PELLETIER DANIEL VITRERIE MENARD 8250 CHEMIN DU RAPIDE-PLAT NORD		09/04/2013 09/04/2013 29/06/2013	10 000,00 \$	50,00 \$	201300337
Certificat 2013-00319	Réparation d'une construction <i>Unifamiliale isolée</i> 5156-61-3663-0-000-0000 2037506	LAPIERRE MICHELE LAPIERRE MICHELE 5110 RUE DES SEIGNEURS EST		09/04/2013 04/05/2013 01/05/2014	5 000,00 \$	50,00 \$	201300338
Permis 2013-00320	Piscine <i>Unifamiliale isolée</i> 4955-71-5797-0-000-0000 1295994	MONTY COLETTE 13145 AVENUE RICHER		09/04/2013 09/05/2013 31/05/2013	500,00 \$	50,00 \$	201300339
Permis 2013-00321	Bâtiment accessoire / de service <i>Unifamiliale isolée</i> 4253-50-6874-0-000-0000 2255550	GUILBERT ANDRE GUILBERT ANDRE 7965 GRAND RANG		09/04/2013 22/04/2013 01/11/2013	30 000,00 \$	50,00 \$	201300379
Permis 2013-00322	Raccordement services d'aqueduc et d'égouts <i>Unifamiliale isolée</i> 4753-95-4473-0-000-0000 1298643	LACHAINE GHISLAIN 1970-1980 RUE SAINT-PIERRE OUEST		09/04/2013 10/04/2013 19/04/2013	0,00 \$	182,50 \$	201300340
Certificat 2013-00323	Réparation d'une construction <i>Unifamiliale isolée</i> 4558-76-0441-0-000-0000 2256642	MESSIER CECILE BISSON EXPERT EN FONDATION 7620 PETIT RANG SAINT-ANDRE		09/04/2013 23/04/2013 31/05/2013	61 500,00 \$	123,00 \$	201300341

Permis 2013-00325	Bâtiment accessoire / de service <i>Unifamiliale isolée</i> 4753-41-5165-0-000-0000 2643482	NICHOLS MYRIAM CABANONS FONTAINE INC. 2690 RUE CREVIER		10/04/2013 09/04/2013 09/10/2013	2 868,00 \$	50,00 \$	201300342
Permis 2013-00327	Construction Nouvelle <i>Résidence : 7-8 logis isolés</i> 4953-31-0057-0-000-0000 4945760	GESTIONS RIENDEAU & LEVESQUE INC (LES) PATRICK ROY 17240-17254 AVENUE DE LA CONCORDE SUD	8	10/04/2013 01/04/2013 30/09/2013	1 025 000,00 \$	1 000,00 \$	
Permis 2013-00328	Transformation / Rénovation de bâtiment <i>Unifamiliale isolée</i> 4752-32-1780-0-000-0000 1299519	MORIER GILLES M. RENOVETOUT 16415 RUE DES PEUPLIERS		10/04/2013 01/05/2013 01/07/2013	4 000,00 \$	50,00 \$	201300344
Permis 2013-00330	Transformation / Rénovation de bâtiment <i>Unifamiliale isolée</i> 5058-84-7248-0-000-0000 1839771	RHEAULT SABIN RHEAULT SABIN 8135 2E RANG		11/04/2013 01/05/2013 01/11/2014	15 000,00 \$	50,00 \$	201300355
Permis 2013-00331	Transformation / Rénovation de bâtiment <i>Unifamiliale isolée</i> 4652-96-5363-0-000-0000 1296870	HELIE ALAIN HELIE ALAIN 15820 RUE DES POMMETIERS		11/04/2013 11/04/2013 11/04/2014	4 500,00 \$	50,00 \$	201300346
Permis 2013-00333	Transformation / Rénovation de bâtiment <i>Unifamiliale isolée</i> 4955-15-5652-0-000-0000 1701406	BRUNELLE JACQUES M.R.PLUS 12135 AVENUE PELLETIER		11/04/2013 25/04/2013 01/06/2013	11 000,00 \$	50,00 \$	201300348
Permis 2013-00334	Bâtiment accessoire / de service <i>Unifamiliale isolée</i> 4053-80-7068-0-000-0000 2255582	VIAU MICHEL VIAU MICHEL 8450 GRAND RANG		11/04/2013 15/05/2013 15/11/2013	17 500,00 \$	50,00 \$	201300349
Permis 2013-00338	Travaux dans l'emprise de rue <i>Unifamiliale isolée</i> 4855-36-4945-0-000-0000 1701095	JOLIN PIERRE 1975 AVENUE VEZINA		11/04/2013	0,00 \$	82,50 \$	201300367
Permis 2013-00339	Piscine <i>Unifamiliale isolée</i> 4652-94-4668-0-000-0000 1296905	LAGUE JEAN-PIERRE CLUB PISCINE 3610 RUE SAINT-CHARLES		11/04/2013 01/05/2013 01/05/2013	5 000,00 \$	50,00 \$	201300351

Permis 2013-00341	Piscine <i>Unifamiliale isolée</i> 4752-76-9894-0-000-0000 1297786	THERRIEN MICHEL PISCINE TRÉVI 16460 BOULEVARD LAFLAMME		11/04/2013 14/04/2013 31/05/2013	5 000,00 \$	50,00 \$	201300356
Permis 2013-00342	Construction Nouvelle <i>Résidence : 7-8 logis isolés</i> 4753-51-7476-0-000-0000 1296788	GESTION P LEMAY INC GESTION P LEMAY INC PIERRE 15820 AVENUE FONTAINE	8	11/04/2013 01/05/2013 01/07/2014	800 000,00 \$	1 000,00 \$	201300459
Permis 2013-00343	Construction Nouvelle <i>Résidence : 7-8 logis isolés</i> 4753-51-7476-0-000-0000 1296788	GESTION P LEMAY INC GESTION P LEMAY INC PIERRE 15840 AVENUE FONTAINE	8	11/04/2013 01/05/2013 01/07/2014	800 000,00 \$	1 000,00 \$	201300458
Permis 2013-00344	Bâtiment accessoire / de service <i>Résidence : 7-8 logis isolés</i> 4753-51-7476-0-000-0000 1296788	GESTION P LEMAY INC GESTION P LEMAY INC PIERRE 2555 RUE CREVIER		11/04/2013 01/05/2013 01/07/2014	50 000,00 \$	50,00 \$	201300457
Permis 2013-00346	Transformation / Rénovation de bâtiment <i>Résidence: 5-6 logis isolés</i> 4753-89-8549-0-000-0000 1439730	COUTURE PIERRE COUTURE PIERRE 650-670 AVENUE DE L' HOTEL-DIEU	2	12/04/2013 15/04/2013 01/07/2013	15 000,00 \$	50,00 \$	201300381
Certificat 2013-00348	Clôture <i>Unifamiliale isolée</i> 4753-50-3023-0-000-0000 1296792	MC CAUGHAN JEAN-CLAUDE MC CAUGHAN JEAN-CLAUDE 2710 RUE SAINT-CHARLES		12/04/2013 12/04/2013 03/06/2013	500,00 \$	50,00 \$	201300357
Permis 2013-00349	Transformation / Rénovation de bâtiment <i>Bifamiliale isolée</i> 4755-94-3202-0-001-0002 1440481,1440482,1440478,1440479	LETOURNEAU REAL PORTES ET FENÊTRES EXCEL INC. 2170 AVENUE ST-GERMAIN		12/04/2013 01/05/2013 30/06/2013	11 500,00 \$	50,00 \$	201300358
Certificat 2013-00350	Clôture <i>Unifamiliale isolée</i> 5156-21-9474-0-000-0000 2038274	TRUDEAU JEAN-PAUL CLÔTURES HI-TECH 4770 RUE FORTUNAT-BEAUDOIN		12/04/2013 20/04/2013 31/05/2013	800,00 \$	50,00 \$	201300359
Permis 2013-00351	Transformation / Rénovation de bâtiment <i>Unifamiliale isolée</i> 4955-58-4840-0-000-0000 1701770	GIGUERE JEAN-CLAUDE GIGUERE JEAN-CLAUDE 12194 RUE DU POITOU		12/04/2013 15/04/2013 01/08/2013	20 000,00 \$	50,00 \$	201300360

Permis 2013-00352	Piscine <i>Unifamiliale en rangée</i> 4452-87-5272-0-000-0000 4475557	JOSÉE COMTOIS PISCINES TRÉVI 2240 AVENUE JEAN-NOEL-DION		12/04/2013 14/04/2013 14/06/2013	11 400,00 \$	50,00 \$	201300362
Certificat 2013-00353	Réparation d'une construction <i>Résidence 4 logis isolés</i> 4654-78-6024-0-000-0000 1969111	LESSARD YVON SOLARCAN 2729-2735 AVENUE BOURDAGES NORD		12/04/2013 13/05/2013 27/05/2013	17 500,00 \$	50,00 \$	201300363
Permis 2013-00354	Raccordement services d'aqueduc et d'égouts <i>Unifamiliale isolée</i> 4955-74-0644-0-000-0000 1297458	METHOT PIERRE 2280 RUE PAUL-SAUVE		12/04/2013 12/04/2013 19/04/2013	0,00 \$	82,50 \$	201300365
Permis 2013-00355	Transformation / Rénovation de bâtiment <i>Unifamiliale isolée</i> 4755-62-1746-0-000-0000 1439148,2357233	VERONNEAU JACQUES PORTES ET FENÊTRES SOLARCAN 2370 AVENUE PAGE		15/04/2013 22/04/2013 01/06/2013	5 600,00 \$	50,00 \$	201300402
Permis 2013-00357	Raccordement services d'aqueduc et d'égouts <i>Bifamiliale isolée</i> 4855-55-6993-0-000-0000 1700969	MARYLÈNE GIRARD 1370-1380 RUE GIROUARD EST		15/04/2013 15/04/2013 20/04/2013	0,00 \$	82,50 \$	201300370
Certificat 2013-00358	Stationnement <i>Bifamiliale isolée</i> 4953-73-5996-0-000-0000 1297194	PATRY PHILIPPE 17495 AVENUE SAINT-ONGE		15/04/2013 01/05/2013 01/11/2013	10 000,00 \$	50,00 \$	201300366
Permis 2013-00359	Piscine <i>Unifamiliale isolée</i> 4955-71-3705-0-000-0000 1295977	BOUDREAU CLEMENT CLUB PISCINE 2255 RUE JOLIBOIS		15/04/2013 01/05/2013 15/06/2013	11 700,00 \$	50,00 \$	201300368
Permis 2013-00361	Transformation / Rénovation de bâtiment <i>Unifamiliale isolée</i> 4552-55-5070-0-000-0000 1967554	TREMBLAY FRANCOIS MOUSTIZZABO 3930 RUE M.-O.-DAVID		15/04/2013 15/05/2013 01/06/2013	15 000,00 \$	50,00 \$	201300371
Permis 2013-00363	Arrosage <i>Unifamiliale isolée</i> 4755-68-5212-0-000-0000 1702034	GOUIN JACQUES 2640 AVENUE T.-D. BOUCHARD		15/04/2013 15/04/2013 30/04/2013	0,00 \$	25,00 \$	201300372

Permis 2013-00367	Transformation / Rénovation de bâtiment <i>Unifamiliale isolée</i> 5053-19-5406-0-000-0000 1298169	LABONTE RICHARD M.R PLUS INC. 17390 AVENUE FREDETTE		15/04/2013 01/05/2013 01/06/2013	16 800,00 \$	50,00 \$	201300373
Permis 2013-00370	Démolition <i>Unifamiliale isolée</i> 5055-13-3080-0-000-0000 2037752	FAILLE FREDERIC FAILLE FREDERIC 2980 RUE LEDOUX		16/04/2013 16/04/2013 01/05/2013	500,00 \$	50,00 \$	201300375
Permis 2013-00373	Piscine <i>Unifamiliale jumelée</i> 5256-41-1127-0-000-0000 3067341	HEBERT MAXIME PISCINE TRÉVI 14725 AVENUE DES PINS		16/04/2013 16/04/2013 16/06/2013	15 000,00 \$	50,00 \$	201300376
Certificat 2013-00374	Réparation d'une construction <i>Unifamiliale isolée</i> 5052-09-5570-0-000-0000 1297147	DEMERS MARIELLE LES FENETRES QUÉBÉCOISES 610 RUE FERLAND		16/04/2013 16/04/2013 19/04/2013	9 000,00 \$	50,00 \$	201300378
Permis 2013-00376	Piscine <i>Unifamiliale isolée</i> 4755-37-9612-0-000-0000 1438917	TREMBLAY MARIO PISCINE TRÉVI 750 RUE GAGNON		16/04/2013 20/04/2013 29/05/2013	19 000,00 \$	50,00 \$	201300380
Certificat 2013-00377	Stationnement <i>Unifamiliale isolée</i> 4755-37-9612-0-000-0000 1438917	TREMBLAY MARIO 750 RUE GAGNON		16/04/2013 01/05/2013 01/06/2013	0,00 \$	0,00 \$	
Certificat 2013-00378	Abattage d'arbres <i>Bifamiliale isolée</i> 4856-61-4126-0-000-0000 4174165,4174164	PELLETIER GINETTE PELLETIER GINETTE 11365 RUE YAMASKA		16/04/2013 06/05/2013 02/09/2013	0,00 \$	25,00 \$	201300382
Permis 2013-00381	Transformation / Rénovation de bâtiment <i>Unifamiliale isolée</i> 4853-28-3428-0-000-0000 1439504	MONGRAIN RICHARD MONGRAIN RICHARD 200 AVENUE SAINT-SIMON		16/04/2013 16/04/2013 31/12/2013	6 000,00 \$	50,00 \$	201300384
Certificat 2013-00382	Réparation d'une construction <i>Unifamiliale isolée</i> 4953-19-0699-0-000-0000 1297339	CHICOINE LOUIS-MARC TRIBU DESIGN 650 RUE BRUNETTE EST		16/04/2013 16/04/2013 03/06/2013	25 000,00 \$	50,00 \$	201300385

Permis 2013-00383	Transformation / Rénovation de bâtiment <i>Unifamiliale isolée</i> 4755-52-2833-0-000-0000 1439883	RAVENELLE JOSEE ÉBÉNISTERIE GERMAIN 625 RUE BOURASSA		16/04/2013 25/04/2013 01/07/2013	20 000,00 \$	50,00 \$	201300386
Permis 2013-00384	Piscine <i>Unifamiliale isolée</i> 4651-44-7010-0-000-0000 4763654	ROBITAILLE STEPHANE PISCINE TRÉVI 15805 GRAND RANG SAINT-FRANCOIS		16/04/2013 16/04/2013 16/06/2013	13 000,00 \$	50,00 \$	201300387
Permis 2013-00385	Bâtiment accessoire / de service <i>Unifamiliale isolée</i> 4955-87-2677-0-000-0000 2038648	POITRAS PIERRE POITRAS PIERRE 12120 AVENUE TOUPIN		16/04/2013 01/05/2013 31/10/2013	2 000,00 \$	50,00 \$	201300389
Certificat 2013-00386	Stationnement <i>Unifamiliale isolée</i> 4652-96-7865-0-000-0000 1296869	BERTHIAUME BENOIT 3425 RUE DES CERISIERS		16/04/2013 01/05/2013 31/05/2013	0,00 \$	0,00 \$	
Permis 2013-00390	Construction Nouvelle <i>Unifamiliale isolée</i> 4552-33-6396-0-000-0000 4700076	OEUVRE ANTOINE GIROUARD (L) Constructions Robert Robin inc. 4900 RUE M.-O.-DAVID	1	17/04/2013 01/05/2013 30/09/2013	280 000,00 \$	300,00 \$	201300456
Permis 2013-00391	Transformation / Rénovation de bâtiment <i>Unifamiliale isolée</i> 4753-25-6964-0-000-0000 1965956	BASQUE SEBASTIEN BASQUE SEBASTIEN 2625 RUE NICHOLS		17/04/2013 20/04/2013 01/07/2013	3 800,00 \$	50,00 \$	201300390
Permis 2013-00392	Utilisation de l'emprise de rue et équipements municipaux <i>Unifamiliale isolée</i> 4754-58-8752-0-000-0000 1438721	PIETRONIRO AURORA EXPERT-DRAIN 2235 AVENUE LAMOTHE		17/04/2013 17/04/2013 17/04/2013	0,00 \$	100,00 \$	
Permis 2013-00393	Bâtiment accessoire / de service <i>Unifamiliale isolée</i> 5256-13-3991-0-000-0000 3524810	CHAGNON ALEX MONSIEUR CABANON 14315 AVENUE DES OLIVIERS		17/04/2013 29/04/2013 13/05/2013	4 000,00 \$	50,00 \$	201300391
Permis 2013-00394	Raccordement services d'aqueduc et d'égouts <i>Unifamiliale isolée</i> 4552-33-6396-0-000-0000 4700076	OEUVRE ANTOINE GIROUARD (L) 4900 RUE M.-O.-DAVID		17/04/2013 01/05/2013 31/05/2013	0,00 \$	82,50 \$	201300455

Permis 2013-00395	Transformation / Rénovation de bâtiment <i>Unifamiliale isolée</i> 4955-63-3758-0-000-0000 1296051	MARTEL LUC MARTEL LUC 2235 RUE PAUL-SAUVE		17/04/2013 18/04/2013 01/08/2013	2 500,00 \$	50,00 \$	201300392
Permis 2013-00396	Raccordement services d'aqueduc et d'égouts <i>Unifamiliale isolée</i> 5056-04-9598-0-000-0000 2038776	SAVOIE GINETTE 3945 CHEMIN GIARD		17/04/2013	0,00 \$	82,50 \$	201300397
Permis 2013-00397	Bâtiment accessoire / de service <i>Unifamiliale isolée</i> 4953-86-0423-0-000-0000 1295700	POIRIER STEPHANIE POIRIER STEPHANIE 17320 AVENUE DES PLAINES		17/04/2013 22/04/2013 01/05/2013	1 200,00 \$	50,00 \$	201300394
Permis 2013-00399	Transformation / Rénovation de bâtiment <i>Unifamiliale en rangée</i> 4550-56-5526-0-000-0000 1968925,4915351	LEBLANC MONIK COBEC (YANNICK ST-LOUIS) 6170 RUE DE JOUVENCE		17/04/2013 18/04/2013 31/05/2013	15 000,00 \$	50,00 \$	201300395
Permis 2013-00401	Piscine <i>Unifamiliale isolée</i> 4955-34-6146-0-000-0000 1701692	GRAVELINE MARIO PISCINE TRÉVI 2000 RUE SAINT-MAURICE		18/04/2013 19/04/2013 18/06/2013	25 000,00 \$	50,00 \$	201300396
Permis 2013-00403	Utilisation de l'emprise de rue et équipements municipaux <i>Unifamiliale isolée</i> 4755-17-1601-0-000-0000 1438928	LAFLAMME JACQUES HENEULT ET GOSSELIN 2950 AVENUE PRATTE		18/04/2013	0,00 \$	100,00 \$	201300401
Permis 2013-00404	Transformation / Rénovation de bâtiment <i>Unifamiliale jumelée</i> 4954-40-9243-0-000-0000 4547381	JUAREZ ZONIA ANTOINE BRETON 16640 AVENUE GEORGES-AIME		18/04/2013 18/04/2013 01/07/2013	6 000,00 \$	50,00 \$	201300403
Certificat 2013-00405	Clôture <i>Bifamiliale isolée</i> 4754-65-9191-0-000-0000 1438625	MARTINEAU MARIE-CLAUDE CLOTURES HI-TECH 1305-1325 RUE MORISON		18/04/2013 01/05/2013 01/06/2013	1 500,00 \$	50,00 \$	201300404
Permis 2013-00406	Construction Nouvelle <i>Unifamiliale isolée</i> 5162-92-7322-0-000-0000 1839859	FERME D J PORCS INC FERME D J PORCS INC 10080 2E RANG	1	18/04/2013 23/04/2013 23/04/2014	150 000,00 \$	300,00 \$	201300408

Certificat 2013-00407	Déplacement d'une construction <i>Maison mobile</i> 5162-92-7322-0-000-0000 1839859	FERME D J PORCS INC 10080 2E RANG		18/04/2013 18/04/2013 18/04/2014	0,00 \$	50,00 \$	201300407
Certificat 2013-00408	Occupation <i>Unifamiliale jumelée</i> 4652-97-2460-0-000-0000 5024324	COURNOYER MARCEL 15625 AVENUE ROY		18/04/2013 26/04/2013 26/04/2013	0,00 \$	100,00 \$	201300413
Permis 2013-00411	Transformation / Rénovation de bâtiment <i>Unifamiliale isolée</i> 4552-16-0350-0-000-0000 3204830	BENOIT CLAUDE CONSTRUCTION ÉRIC LESSARD 2115 AVENUE DE DIEPPE		19/04/2013 19/04/2013 24/04/2013	5 000,00 \$	50,00 \$	201300406
Permis 2013-00413	Transformation / Rénovation de bâtiment <i>Unifamiliale jumelée</i> 4754-96-3367-0-000-0000 3086493	AVARD NICOLAS AVARD NICOLAS 860 IMPASSE VADEBONCOEUR		22/04/2013 22/04/2013 01/08/2013	5 000,00 \$	50,00 \$	201300411
Certificat 2013-00415	Enseigne <i>Unifamiliale jumelée</i> 4652-97-2460-0-000-0000 5024324	COURNOYER MARCEL LETRAGE HÉLÈNE 15625 AVENUE ROY		22/04/2013 26/04/2013 26/04/2013	45,00 \$	50,00 \$	201300412
Permis 2013-00416	Transformation / Rénovation de bâtiment <i>Unifamiliale isolée</i> 4358-85-1552-0-000-0000 2255468	JODOIN ROBERT JODOIN ROBERT 7560 RANG DE LA POINTE-DU-JOUR		22/04/2013 22/04/2013 26/08/2013	3 000,00 \$	50,00 \$	201300415
Permis 2013-00417	Transformation / Rénovation de bâtiment <i>Unifamiliale jumelée</i> 4655-79-8036-0-000-0000 1702462	LUSSIER MICHEL LUSSIER MICHEL 3280 AVENUE PRATTE		22/04/2013 22/04/2013 01/09/2013	7 500,00 \$	50,00 \$	201300416
Permis 2013-00418	Utilisation de l'emprise de rue et équipements municipaux <i>Unifamiliale isolée</i> 5053-09-8054-0-000-0000 1298165	NADEAU NICOLAS 1570 RUE CAYOJETTE		22/04/2013	0,00 \$	100,00 \$	201300417
Certificat 2013-00420	Réparation d'une construction <i>Unifamiliale isolée</i> 4853-74-0814-0-000-0000 1297618	LAVENTURE PATRICK CONSTRUCTION ROCK POIRIER 16535 AVENUE SAVOIE		22/04/2013 01/05/2013 01/06/2013	5 000,00 \$	50,00 \$	201300420

Permis 2013-00421	Bâtiment accessoire / de service <i>Unifamiliale jumelée</i> 4954-41-8000-0-000-0000 4046599	GENDRON PATRICK GENDRON PATRICK 16605 AVENUE GERARD-PRESSEAU		22/04/2013 22/04/2013 02/09/2013	2 200,00 \$	50,00 \$	201300421
Permis 2013-00422	Transformation / Rénovation de bâtiment <i>Trifamiliale isolée</i> 4754-51-4370-0-000-0000 1439659	MORIN SERGE MORIN SERGE 1143-1147 AVENUE SAINT-JOSEPH		22/04/2013 22/04/2013 22/10/2014	1 000,00 \$	50,00 \$	201300423
Permis 2013-00423	Raccordement services d'aqueduc et d'égouts <i>Unifamiliale isolée</i> 4755-37-9564-0-000-0000 1438921	ST-PIERRE HUGUES Plomberie Armand Lemelin Inc. 825 RUE COMTOIS		22/04/2013	0,00 \$	82,50 \$	201300437
Permis 2013-00424	Utilisation de l'emprise de rue et équipements municipaux <i>Unifamiliale isolée</i> 5054-20-3723-0-000-0000 4121809	LALIBERTE VIKY 17370 IMPASSE DU BOISE		22/04/2013	0,00 \$	100,00 \$	201300425
Permis 2013-00426	Vente de garage/Bazar <i>Unifamiliale isolée</i> 4958-39-8396-0-000-0000 1702107	RAINVILLE DANIEL 7810 CHEMIN DU RAPIDE-PLAT SUD		22/04/2013	0,00 \$	50,00 \$	201300454
Permis 2013-00427	Piscine <i>Unifamiliale isolée</i> 4655-74-1408-0-000-0000 1700631	JOYAL PATRICK JOYAL PATRICK 1150 RUE PRINCE		22/04/2013 22/04/2013 22/06/2013	2 000,00 \$	50,00 \$	201300427
Permis 2013-00428	Transformation / Rénovation de bâtiment <i>Unifamiliale isolée</i> 4451-88-9249-0-000-0000 1968066	GAUTHIER MARIE-PIERRE Roy Construction 1320 AVENUE SAINT-JEAN		22/04/2013 31/05/2013 30/06/2013	45 000,00 \$	90,00 \$	201300428
Permis 2013-00429	Transformation / Rénovation de bâtiment <i>Unifamiliale en rangée</i> 4855-45-5478-0-000-0000 1701002	THIBODEAU CLAUDE VITRERIE MENARD 1825 IMPASSE D'ARSIGNY		22/04/2013 23/04/2013 22/05/2013	3 500,00 \$	50,00 \$	201300429
Permis 2013-00430	Vente de garage/Bazar <i>Résidence : 7-8 logis isolés</i> 4653-92-7699-0-000-0000 2975047,4324744	THERIAULT JEAN-MARC 3065-3085 RUE NICHOLS		23/04/2013	0,00 \$	50,00 \$	201300440

Permis 2013-00431	Bâtiment accessoire / de service <i>Unifamiliale isolée</i> 4457-40-2002-0-000-0000 2256470	PINARD LAURENT PINARD LAURENT 6780 RUE CHAMPETRE		23/04/2013 01/05/2013 01/10/2013	9 500,00 \$	50,00 \$	201300432
Permis 2013-00432	Transformation / Rénovation de bâtiment <i>Unifamiliale isolée</i> 4755-74-8613-0-000-0000 1439142	FORTIN BERNARD FORTIN BERNARD 730 RUE DU SACRE-COEUR EST		23/04/2013 07/05/2013 31/05/2013	10 000,00 \$	50,00 \$	201300433
Permis 2013-00433	Bâtiment accessoire / de service <i>Unifamiliale isolée</i> 4855-99-3222-0-000-0000 1701477	FLIBOTTE PIERRE CABANON FROST 2030 RUE DE FLANDRE		23/04/2013 06/05/2013 06/05/2013	4 800,00 \$	50,00 \$	201300434
Certificat 2013-00434	Réparation d'une construction <i>Résidence: 5-6 logis isolés</i> 4853-38-8112-0-000-0000 1439449	COOP HAB ST-HYACINTHE TECKNOPLAST 1305-1309 RUE BIBEAU		23/04/2013 24/04/2013 24/05/2013	18 000,00 \$	50,00 \$	201300435
Permis 2013-00435	Transformation / Rénovation de bâtiment <i>Unifamiliale isolée</i> 4752-03-8788-0-000-0000 1297086	MC CRAE GHISLAINE ENTREPRISES MATHIEU OSTIGUY 16160 RUE DES CATALPAS		23/04/2013 24/04/2013 07/05/2013	3 500,00 \$	50,00 \$	201300436
Permis 2013-00437	Transformation / Rénovation de bâtiment <i>Unifamiliale isolée</i> 4955-55-0593-0-000-0000 1701705	SICOTTE RICHARD ARMOIRES B.M. 12258 RUE DU POITOU		23/04/2013 23/04/2013 01/06/2013	15 000,00 \$	50,00 \$	201300439
Permis 2013-00438	Raccordement services d'aqueduc et d'égouts <i>Unifamiliale isolée</i> 5155-44-3161-0-000-0000 2037340	DAIGNEAULT DENIS 4165 RUE DES SEIGNEURS EST		23/04/2013 24/04/2013	0,00 \$	82,50 \$	201300441
Certificat 2013-00439	Clôture <i>Unifamiliale isolée</i> 4754-48-1289-0-000-0000 1438764	RAINVILLE LUCILLE CLÔTURES ET PATIOS D'AUJOURD'HUI 1120 RUE DU SACRE-COEUR OUEST		23/04/2013 01/05/2013 01/06/2013	2 500,00 \$	50,00 \$	201300442
Permis 2013-00440	Arrosage <i>Trifamiliale isolée</i> 5156-45-0995-0-000-0000 2038038	SYLVESTRE GERARD JR 13415-13425 AVENUE DE L' EGLISE		24/04/2013	0,00 \$	25,00 \$	201300443

Certificat 2013-00441	Clôture <i>Unifamiliale isolée</i> 4550-93-6424-0-000-0000 1968561	ROBITAILLE MANON ROBITAILLE MANON 6245 RUE FRONTENAC		24/04/2013 24/04/2013 15/05/2013	1 200,00 \$	50,00 \$	201300444
Permis 2013-00442	Utilisation de l'emprise de rue et équipements municipaux <i>Unifamiliale isolée</i> 4654-88-3904-0-000-0000 1438291	BOUSQUET JASMINE Excavation Pierre Laramée 2690 AVENUE BOURDAGES NORD		24/04/2013 24/04/2013	0,00 \$	182,50 \$	201300445
Permis 2013-00443	Transformation / Rénovation de bâtiment <i>Unifamiliale isolée</i> 4053-90-8156-0-000-0000 2255580	DESAUTELS FRANCOIS CONSTRUCTION PALARDY 8400 GRAND RANG		24/04/2013 29/04/2013 01/07/2013	24 000,00 \$	50,00 \$	201300493
Permis 2013-00444	Transformation / Rénovation de bâtiment <i>Résidence 4 logis isolés</i> 4853-95-7210-0-000-0000 1296292	LACHANCE PIERRE-LUC GROUPE CUBE INC. 16680-16696 AVENUE DESROCHERS		24/04/2013 01/05/2013 31/05/2013	25 000,00 \$	50,00 \$	201300446
Permis 2013-00445	Transformation / Rénovation de bâtiment <i>Unifamiliale isolée</i> 4855-80-7745-0-000-0000 1296180	LEFEBVRE DANIEL LEFEBVRE DANIEL 12750 AVENUE CHICOINE		24/04/2013 24/04/2013 15/07/2013	7 000,00 \$	50,00 \$	201300448
Permis 2013-00446	Agrandissement de bâtiment <i>Unifamiliale isolée</i> 4551-33-3581-0-000-0000 1968878	NERON NICOLAS STEVE MICHAUD 680 AVENUE DE DIEPPE		24/04/2013 20/05/2013 30/11/2013	30 000,00 \$	60,00 \$	201300449
Permis 2013-00447	Utilisation de l'emprise de rue et équipements municipaux <i>Unifamiliale isolée</i> 5156-61-2023-0-000-0000 2037539	CHAMBERLAND PIERRE 5060 RUE DES SEIGNEURS EST		24/04/2013	0,00 \$	100,00 \$	
Certificat 2013-00448	Clôture <i>Unifamiliale jumelée</i> 4855-27-6914-0-000-0000 1701108	DOLBEC DENIS CLÔTURE INTIME 1277 RUE BERNARD-LAMONTAGNE		24/04/2013 25/04/2013 31/05/2013	3 700,00 \$	50,00 \$	201300450
Permis 2013-00449	Transformation / Rénovation de bâtiment <i>Unifamiliale jumelée</i> 4855-26-4471-0-000-0000 1701104	THIBODEAU ALEXANDRE THIBODEAU ALEXANDRE 1177 RUE BERNARD-LAMONTAGNE		24/04/2013 29/04/2013 31/08/2013	1 000,00 \$	50,00 \$	201300451

Permis 2013-00450	Agrandissement de bâtiment <i>Unifamiliale isolée</i> 4652-37-3725-0-000-0000 2038547	MARCHAND GASTON OSTIGUY MATHIEU 3920 RUE SAINT-PIERRE OUEST		24/04/2013 01/05/2013 01/05/2014	75 000,00 \$	150,00 \$	201300494
Permis 2013-00451	Raccordement services d'aqueduc et d'égouts <i>Résidence 4 logis isolés</i> 4755-01-5725-0-000-0000 4121507	TANGUAY GILLES 1120 RUE BLANCHET		24/04/2013	0,00 \$	82,50 \$	201300453
Certificat 2013-00452	Stationnement <i>Unifamiliale isolée</i> 4755-34-7455-0-000-0000 1439000	CHICOINE ROGER CHICOINE ROGER 2705 AVENUE PRATTE		24/04/2013 01/05/2013 01/06/2013	0,00 \$	0,00 \$	
Certificat 2013-00454	Abattage d'arbres <i>Unifamiliale isolée</i> 4856-61-3747-0-000-0000 1701525	SAINTONGE DAVID 11335 RUE YAMASKA		25/04/2013 30/04/2013 30/05/2013	0,00 \$	25,00 \$	201300461
Certificat 2013-00456	Réparation d'une construction <i>Résidence : 9 logis et plus variés</i> 4953-42-4530-0-000-0000 1297604	PERRON CLAIRE LES ENTREPRISES DUROY 17350 AVENUE CHARRON		25/04/2013 01/05/2013 15/07/2013	60 000,00 \$	120,00 \$	201300462
Certificat 2013-00458	Réparation d'une construction <i>Résidence : 9 logis et plus variés</i> 4953-41-1599-0-000-0000 1296431	PERRON CLAIRE LES ENTREPRISES DUROY 17355 AVENUE CHARRON		25/04/2013 01/05/2013 15/07/2013	60 000,00 \$	120,00 \$	201300463
Certificat 2013-00459	Clôture <i>Unifamiliale isolée</i> 4651-31-4198-0-000-0000 3816873	CHARBONNEAU STEVE CLÔTURE PRO 15825 AVENUE DE L' AIGLE		25/04/2013 30/04/2013 01/06/2013	3 000,00 \$	50,00 \$	201300467
Permis 2013-00460	Transformation / Rénovation de bâtiment <i>Unifamiliale isolée</i> 4654-94-9069-0-000-0000 1966292	ALLAIRE JACQUES CONSTRUCTIONS P.E. MARTIN INC. 2290 RUE NELSON		25/04/2013 29/04/2013 31/05/2013	12 200,00 \$	50,00 \$	201300468
Permis 2013-00461	Piscine <i>Unifamiliale jumelée</i> 4953-97-2763-0-000-0000 1295760	LESOT ALINE-CLAUDE LESOT ALINE-CLAUDE 17320 AVENUE BOURQUE		25/04/2013 20/05/2013 25/06/2013	4 000,00 \$	50,00 \$	201300469

Permis 2013-00463	Agrandissement de bâtiment <i>Unifamiliale isolée</i> 4651-48-0085-0-000-0000 2037966	BERGERON ANDRE CONSTRUCTION PASCAL BISSONNETTE 4590 RUE SAINT-PIERRE OUEST		25/04/2013 01/09/2013 01/11/2013	35 000,00 \$	70,00 \$	201300497
Permis 2013-00464	Bâtiment accessoire / de service <i>Unifamiliale isolée</i> 4655-02-6075-0-000-0000 1966529	THEBERGE VIANNEY THEBERGE VIANNEY 5680 AVENUE DESJARDINS		26/04/2013 01/05/2013 01/12/2013	2 000,00 \$	50,00 \$	201300471
Permis 2013-00465	Agrandissement de bâtiment <i>Unifamiliale isolée</i> 5256-23-1416-0-000-0000 3524804	BLAIN SIMON CONSTRUCTION LESSARD ET ASS. 14435 AVENUE DES OLIVIERS		26/04/2013 29/04/2013 02/08/2013	45 000,00 \$	90,00 \$	201300476
Permis 2013-00467	Transformation / Rénovation de bâtiment <i>Unifamiliale isolée</i> 4955-96-4326-0-000-0000 2037810	TURMEL ROGER COSNTRUCTION GUY LUSSIER 2830 RUE GODBOUT		26/04/2013 01/05/2013 30/06/2013	20 000,00 \$	50,00 \$	201300472
Certificat 2013-00468	Clôture <i>Unifamiliale isolée</i> 4955-21-7860-0-000-0000 1297430	GIRARD CARLO GIRARD CARLO 12910 AVENUE RIGAUD		26/04/2013 01/05/2013 30/06/2013	500,00 \$	50,00 \$	201300473
Certificat 2013-00469	Clôture <i>Unifamiliale jumelée</i> 4954-41-3842-0-000-0000 4046594	JOURDAIN REAL INTER CLÔTURES 16525 AVENUE GERARD-PRESSEAU		26/04/2013 01/06/2013 30/06/2013	1 200,00 \$	50,00 \$	201300474
Permis 2013-00470	Transformation / Rénovation de bâtiment <i>Unifamiliale jumelée</i> 4752-04-2139-0-000-0000 1297027	JODOIN DANIEL JODOIN DANIEL 16075 RUE DES CATALPAS		26/04/2013 26/04/2013 31/05/2013	2 500,00 \$	50,00 \$	201300475
Certificat 2013-00471	Opération - Deux générations / Bi-génération (Renouvellement) <i>Unifamiliale isolée</i> 4853-63-1984-0-000-0000 1297643	PINSONNEAULT ROBERT 16485 AVENUE MARGUERITE-D'YOUVILLE		26/04/2013 31/12/2013	0,00 \$	330,00 \$	201300480
Permis 2013-00472	Transformation / Rénovation de bâtiment <i>Unifamiliale en rangée</i> 4855-55-4863-0-000-0000 1700981	GINGRAS DENIS M.R. PLUS INC. 1740 IMPASSE D'ARSIGNY		26/04/2013 01/05/2013 31/05/2013	6 500,00 \$	50,00 \$	201300477

Certificat 2013-00473	Réparation d'une construction <i>Unifamiliale isolée</i> 4953-75-3728-0-000-0000 1295642	DUFRESNE JACQUES FENETRES MODERNER JC. 17365 AVENUE MARCHESSEAU		26/04/2013 06/05/2013 27/05/2013	4 000,00 \$	50,00 \$	201300478
Permis 2013-00474	Transformation / Rénovation de bâtiment <i>Unifamiliale isolée</i> 4651-63-2363-0-000-0000 2036876	PERRON CLAUDE PERRON CLAUDE 16000 GRAND RANG SAINT-FRANCOIS		26/04/2013 01/05/2013 01/10/2013	3 000,00 \$	50,00 \$	201300479
Permis 2013-00475	Bâtiment accessoire / de service <i>Unifamiliale isolée</i> 4755-37-9612-0-000-0000 1438917	TREMBLAY MARIO CABANON FROST 750 RUE GAGNON		26/04/2013 29/04/2013 15/05/2013	3 000,00 \$	50,00 \$	201300481
Certificat 2013-00476	Réparation d'une construction <i>Unifamiliale isolée</i> 4955-02-9592-0-000-0000 1297536	JOUBERT JEAN JOUBERT JEAN 12755 AVENUE WILSON		29/04/2013 29/04/2013 01/10/2014	7 000,00 \$	50,00 \$	201300482
Certificat 2013-00477	Captage des eaux souterraines (Puits) <i>Unifamiliale isolée</i> 4859-95-2008-0-000-0000 1702240	ST-JEAN MARC LALIME & FRÈRES INC. 7860 CHEMIN DU RAPIDE-PLAT NORD		29/04/2013 24/04/2013 30/06/2013	5 000,00 \$	50,00 \$	201300503
Certificat 2013-00478	Abattage d'arbres <i>Unifamiliale jumelée</i> 4452-85-8353-0-000-0000 4783836	HSIEH MISHEL HSIEH MISHEL 1955 RUE LAURE-CONAN		29/04/2013 04/05/2013 31/05/2013	0,00 \$	25,00 \$	201300484
Permis 2013-00479	Arrosage <i>Unifamiliale isolée</i> 4654-82-8839-0-000-0000 1966343	BIBEAU DIANE 2340 AVENUE SAINTE-CATHERINE		29/04/2013	0,00 \$	25,00 \$	201300483
Permis 2013-00480	Piscine <i>Unifamiliale isolée</i> 4858-43-2523-0-000-0000 4170923	RAINVILLE PAUL CLUB PISCINE 7480 CHEMIN DU RAPIDE-PLAT NORD		29/04/2013 29/04/2013 29/06/2013	4 000,00 \$	50,00 \$	201300485
Permis 2013-00481	Bâtiment accessoire / de service <i>Unifamiliale isolée</i> 4654-53-4101-0-000-0000 1966827	DELISLE LOUIS DELISLE LOUIS 2560 BOULEVARD CHOQUETTE		29/04/2013 29/04/2013 03/06/2013	900,00 \$	50,00 \$	201300487

Permis 2013-00482	Transformation / Rénovation de bâtiment <i>Unifamiliale isolée</i> 4654-53-4101-0-000-0000 1966827	DELISLE LOUIS YVES LAMTOHE 2560 BOULEVARD CHOQUETTE		29/04/2013 29/04/2013 01/07/2013	1 800,00 \$	50,00 \$	201300486
Permis 2013-00483	Transformation / Rénovation de bâtiment <i>Unifamiliale isolée</i> 4755-65-5107-0-000-0000 1439080	MESSIER CLEMENT ENTREPRISES GILLES DUQUETTE ET FILS 2520 AVENUE CHARTIER		29/04/2013 29/04/2013 01/06/2013	5 000,00 \$	50,00 \$	201300487
Permis 2013-00486	Arrosage <i>Unifamiliale isolée</i> 5055-23-7387-0-000-0000 2038483	RACINE MICHEL 3160 RUE JOLIBOIS		29/04/2013	0,00 \$	25,00 \$	201300489
Certificat 2013-00488	Clôture <i>Résidence communautaire : 25 chambres et plus</i> 4756-11-0370-0-000-0000 2555134,2627248,2781533,2781585,2781586,3085364,3085365,3872073,3975343,3975344	RESIDENCE L'EAU-VIVE INC LES CONSTRUCTIONS ROBIN INC. 920-960 BOULEVARD CASAVANT EST		29/04/2013 06/05/2013 01/06/2013	25 000,00 \$	100,00 \$	201300532
Permis 2013-00489	Transformation / Rénovation de bâtiment <i>Unifamiliale isolée</i> 4755-67-2523-0-000-0000 1700870	PINSONNEAULT YVON CONSTRUCTION BENOIT INC. 2610 AVENUE LAPORTE		29/04/2013 22/04/2013 15/06/2013	40 000,00 \$	80,00 \$	201300490
Permis 2013-00490	Transformation / Rénovation de bâtiment <i>Unifamiliale isolée</i> 4855-25-5185-0-000-0000 1701113	CHOQUETTE LUCIE MATL MAÇONNERIE 1995 IMPASSE VADNAIS		29/04/2013 30/04/2013 30/06/2013	5 600,00 \$	50,00 \$	201300491
Permis 2013-00491	Transformation / Rénovation de bâtiment <i>Unifamiliale isolée</i> 4955-74-3637-0-000-0000 1297457	BELVISI JULIEN BELVISI JULIEN 12795 AVENUE RICHER		29/04/2013 29/04/2013 07/06/2013	3 000,00 \$	50,00 \$	201300492
Permis 2013-00493	Construction Nouvelle <i>Unifamiliale isolée</i> 5053-39-5803-0-000-0000 4282026	GESTION RODIER INC 17510 IMPASSE DU BOISE	1	29/04/2013 14/05/2013 31/07/2013	250 000,00 \$	300,00 \$	

Permis 2013-00494	Raccordement services d'aqueduc et d'égouts <i>Unifamiliale isolée</i> 5053-39-5803-0-000-0000 4282026	GESTION RODIER INC 17510 IMPASSE DU BOISE		29/04/2013 14/05/2013 01/06/2013	0,00 \$	82,50 \$	
Permis 2013-00495	Transformation / Rénovation de bâtiment <i>Résidence: 5-6 logis isolés</i> 4654-98-3586-0-000-0000 1438449	CYR PHILIPPE CYR PHILIPPE 2670-2674 AVENUE SAINT-JOSEPH		29/04/2013 30/04/2013 01/07/2013	2 000,00 \$	50,00 \$	
Certificat 2013-00496	Occupation <i>Commerce associable à la résidence</i> 4754-16-6663-0-000-0000 1439807	PLAMONDON ANNE-MARIE 1760 RUE NELSON		29/04/2013 01/05/2013 01/05/2013	0,00 \$	100,00 \$	201300531
Permis 2013-00497	Raccordement services d'aqueduc et d'égouts <i>Unifamiliale isolée</i> 4456-37-4583-0-000-0000 2256935	METHOT CLAUDE 6840-6870 BOULEVARD LAFRAMBOISE		29/04/2013	0,00 \$	82,50 \$	201300501
Permis 2013-00498	Travaux dans l'emprise de rue <i>Unifamiliale isolée</i> 4456-37-4583-0-000-0000 2256935	METHOT CLAUDE 6840-6870 BOULEVARD LAFRAMBOISE		29/04/2013	0,00 \$	100,00 \$	201300500
Permis 2013-00499	Utilisation de l'emprise de rue et équipements municipaux <i>Unifamiliale isolée</i> 4552-21-4373-0-000-0000 4040408	ALBERT LISE Excavation Denis Corriveau Enr. 1425 AVENUE CHENIER		29/04/2013 30/04/2013 07/05/2013	0,00 \$	100,00 \$	201300496
Permis 2013-00500	Transformation / Rénovation de bâtiment <i>Unifamiliale isolée</i> 5055-03-4456-0-000-0000 2038529	PARIS GENEVIEVE RENO. BRICO ROY 2860 RUE LEDOUX		29/04/2013 29/04/2013 03/05/2013	8 000,00 \$	50,00 \$	201300495
Permis 2013-00502	Arrosage <i>Unifamiliale isolée</i> 4752-13-8260-0-000-0000 1297089	DARSIGNY ALAIN 16235 RUE DES SORBIERS		29/04/2013	0,00 \$	25,00 \$	201300498
Permis 2013-00503	Piscine <i>Unifamiliale jumelée</i> 4550-67-5755-0-000-0000 1968411	ST-ARNAULT DANIEL TRÉVI BOUCHERVILLE 170 AVENUE DUFAULT		29/04/2013 01/05/2013 29/06/2013	5 000,00 \$	50,00 \$	201300499

Permis 2013-00505	Transformation / Rénovation de bâtiment <i>Unifamiliale isolée</i> 4954-31-4184-0-000-0000 2646981	BOISVERT GUY BOISVERT GUY 16350 AVENUE ALINE-LETENDRE		30/04/2013 17/05/2013 18/06/2013	2 000,00 \$	50,00 \$	201300534
Permis 2013-00506	Arrosage <i>Unifamiliale isolée</i> 4551-74-6674-0-000-0000 1967337	GARON BRUNO 5360 RUE GOUIN		30/04/2013	0,00 \$	25,00 \$	201300502
Permis 2013-00507	Démolition <i>Unifamiliale isolée</i> 4456-20-2615-0-000-0000 2255766	ROCHELEAU MICHEL ROCHELEAU MICHEL 6935 RUE DES SEMAILLES		30/04/2013 01/05/2013 15/05/2013	0,00 \$	50,00 \$	201300507
Permis 2013-00508	Piscine <i>Unifamiliale isolée</i> 4953-87-1841-0-000-0000 1299504	DUBE MARYLIN CLUB PISCINE 1113 RUE CAYOQUETTE		30/04/2013 06/05/2013 06/07/2013	2 600,00 \$	50,00 \$	201300506
Permis 2013-00509	Bâtiment accessoire / de service <i>Unifamiliale isolée</i> 4456-20-2615-0-000-0000 2255766	ROCHELEAU MICHEL CABANONS FONTAINE 6935 RUE DES SEMAILLES		30/04/2013 07/05/2013 01/06/2013	5 100,00 \$	50,00 \$	201300508
Permis 2013-00510	Bâtiment accessoire / de service <i>Unifamiliale isolée</i> 4953-49-8977-0-000-0000 4547377	BIRTZ NORMAND YANNICK LUSSIER 16695 AVENUE GEORGES-AIME		30/04/2013 01/05/2013 29/06/2013	20 000,00 \$	50,00 \$	201300509
Permis 2013-00511	Transformation / Rénovation de bâtiment <i>Unifamiliale isolée</i> 4754-59-6856-0-000-0000 1438732	ANCTIL MELANIE MR PLUS INC 2275 AVENUE MAILHOT		30/04/2013 10/05/2013 27/05/2013	15 300,00 \$	50,00 \$	201300510
Permis 2013-00512	Transformation / Rénovation de bâtiment <i>Unifamiliale isolée</i> 4855-25-3048-0-000-0000 1701116	HEBERT JEAN ACIER JEAN HEBERT INC. 1140 RUE GADBOIS		30/04/2013 30/04/2013 30/06/2013	25 000,00 \$	50,00 \$	201300511
Permis 2013-00513	Transformation / Rénovation de bâtiment <i>Résidence: 5-6 logis isolés</i> 4655-95-7907-0-000-0000 1440038,1700726	MARTEL JOCELYN MARTEL JOCELYN 755 RUE ROULEAU		30/04/2013 01/05/2013 15/05/2013	500,00 \$	50,00 \$	201300512

Certificat 2013-00514	Clôture <i>Bifamiliale isolée</i> 4654-43-5594-0-000-0000 1966762	HARNOIS JOHANNE CLÔTURE INTIME 2660 BOULEVARD CHOQUETTE		30/04/2013 30/04/2013 01/11/2013	1 400,00 \$	50,00 \$	201300513
Permis 2013-00515	Bâtiment accessoire / de service <i>Bifamiliale isolée</i> 4856-61-4126-0-000-0000 4174165,4174164	PELLETIER GINETTE PELLETIER GINETTE 11365 RUE YAMASKA		30/04/2013 06/05/2013 02/09/2013	1 500,00 \$	50,00 \$	201300383
Permis 2013-00518	Arrosage <i>Unifamiliale isolée</i> 4456-77-2995-0-000-0000 2256387	BAZINET GERMAIN 6450 BOULEVARD LAFRAMBOISE		30/04/2013	0,00 \$	25,00 \$	201300517
Permis 2013-00519	Travaux dans l'emprise de rue <i>Unifamiliale isolée</i> 4652-96-7865-0-000-0000 1296869	BERTHIAUME BENOIT 3425 RUE DES CERISIERS		30/04/2013	0,00 \$	163,32 \$	201300520
Permis 2013-00521	Arrosage <i>Unifamiliale isolée</i> 4457-30-6506-0-000-0000 2256474	NIQUETTE DENIS 6820 RUE CHAMPETRE		30/04/2013	0,00 \$	25,00 \$	201300518
Certificat 2013-00522	Stationnement <i>Unifamiliale isolée</i> 4953-70-1352-0-000-0000 4803749	FALCONETTO ISABELLE FALCONETTO ISABELLE 18055 AVENUE DES JARDINIERS		30/04/2013 01/05/2013 01/06/2013	0,00 \$	0,00 \$	
Certificat 2013-00523	Installation septique <i>Unifamiliale isolée</i> 4558-48-3491-0-000-0000 2257037	CYR JEAN-FRANCOIS A VENIR 7625 RANG SAINT-ANDRE		30/04/2013 01/05/2013 01/11/2013	0,00 \$	50,00 \$	
Permis 2013-00524	Raccordement services d'aqueduc et d'égouts <i>Unifamiliale isolée</i> 4752-79-1352-0-000-0000 1296713	ROBERT MARCEL 16135 AVENUE FONTAINE		30/04/2013 01/05/2013	0,00 \$	82,50 \$	201300523

Nombre de logements créés	29
Nombre de logements supprimés	3
Nombre total de permis/cert.:	202
Valeur totale des travaux:	5 478 523,00 \$
Montant total des coûts:	16 112.82

*Le total "Nombre de logements créés" ne contient pas le nombre de logements créés des permis révoqués.
Le total "Nombre de logements supprimés" ne contient pas le nombre de logements supprimés des permis révoqués.
Le total "Valeur totale des travaux" ne contient pas la valeur des travaux des permis révoqués.*



Imprimé le 01 mai 2013

Type de demande: * Tous les types

Etape: * Toutes les étapes

Etat: * Tous les états

Période du 01/04/2013 au 30/04/2013

Rapport des dossiers d'urbanisme

Ville de Saint-Hyacinthe

Dossiers en cours

PIIA (Plan d'implantation et d'intégration architecturale)							
No demande Date demande	Propriétaire / Emplacement		Demandeur			Demande annulée	Date complétée
2013-30137 03/04/2013	LAFONTAINE JULIE 1035- RUE LANCIAULT		LAFONTAINE JULIE 1035 RUE LANCIAULT			__/__/__	__/__/__
	Processus d'adoption	Date prévue	Date effectuée	Responsable	Délai (jours)	État	No résolution
	Recommandation du CCU	16/04/2013	__/__/__	Yvan Gatien, Directeur		Non définie	
	Présentation au conseil	__/__/__	__/__/__	Yvan Gatien, Directeur		Non définie	
	Décision du conseil	__/__/__	__/__/__	Yvan Gatien, Directeur		Non définie	
No demande Date demande	Propriétaire / Emplacement		Demandeur			Demande annulée	Date complétée
2013-30140 08/04/2013	CHICOINE JEAN-CHRISTOPHE 19620- AVENUE SAINT-LOUIS		CHICOINE JEAN-CHRISTOPHE 19600 AVENUE SAINT-LOUIS			__/__/__	__/__/__
	Processus d'adoption	Date prévue	Date effectuée	Responsable	Délai (jours)	État	No résolution
	Recommandation du CCU	16/04/2013	__/__/__	Yvan Gatien, Directeur		Non définie	
	Présentation au conseil	__/__/__	__/__/__	Yvan Gatien, Directeur		Non définie	
	Décision du conseil	__/__/__	__/__/__	Yvan Gatien, Directeur		Non définie	
No demande Date demande	Propriétaire / Emplacement		Demandeur			Demande annulée	Date complétée
2013-30141 09/04/2013	DUVAL JOCELYN 1625- RUE SAINT-ANTOINE		ROUGE COIFFURE 1625 SAINT-ANTOINE			__/__/__	__/__/__
	Processus d'adoption	Date prévue	Date effectuée	Responsable	Délai (jours)	État	No résolution
	Recommandation du CCU	16/04/2013	__/__/__	Yvan Gatien, Directeur		Non définie	

	Décision du conseil	06/05/2013	_/_/___	Yvan Gatien, Directeur		Non définie	
	Présentation au conseil	29/04/2013	_/_/___	Yvan Gatien, Directeur		Non définie	
No demande Date demande	Propriétaire / Emplacement			Demandeur		Demande annulée	Date complétée
2013-30142 10/04/2013	CHICOINE JEAN-CHRISTOPHE 19620- AVENUE SAINT-LOUIS			CHICOINE JEAN-CHRISTOPHE 19600 AVENUE SAINT-LOUIS		_/_/___	_/_/___
	Processus d'adoption	Date prévue	Date effectuée	Responsable	Délai (jours)	État	No résolution
	Recommandation du CCU	_/_/___	_/_/___			Non définie	
	Présentation au conseil	_/_/___	_/_/___	Yvan Gatien, Directeur		Non définie	
	Décision du conseil	_/_/___	_/_/___	Yvan Gatien, Directeur		Non définie	
No demande Date demande	Propriétaire / Emplacement			Demandeur		Demande annulée	Date complétée
2013-30144 10/04/2013	CHICOINE JEAN-CHRISTOPHE 19620- AVENUE SAINT-LOUIS			CHICOINE JEAN-CHRISTOPHE 19600 AVENUE SAINT-LOUIS		_/_/___	_/_/___
	Processus d'adoption	Date prévue	Date effectuée	Responsable	Délai (jours)	État	No résolution
	Recommandation du CCU	_/_/___	_/_/___			Non définie	
	Présentation au conseil	_/_/___	_/_/___	Yvan Gatien, Directeur		Non définie	
	Décision du conseil	_/_/___	_/_/___	Yvan Gatien, Directeur		Non définie	
No demande Date demande	Propriétaire / Emplacement			Demandeur		Demande annulée	Date complétée
2013-30147 10/04/2013	I-MO EXPERTS-CONSEILS EN IMMOBILISATION INC 1665- RUE GIROUARD OUEST			I-MO EXPERTS-CONSEILS EN IMMOBILISATION INC 1665 RUE GIROUARD OUEST		_/_/___	_/_/___
	Processus d'adoption	Date prévue	Date effectuée	Responsable	Délai (jours)	État	No résolution
	Recommandation du CCU	_/_/___	_/_/___			Non définie	
	Présentation au conseil	_/_/___	_/_/___	Yvan Gatien, Directeur		Non définie	
	Décision du conseil	_/_/___	_/_/___	Yvan Gatien, Directeur		Non définie	
No demande Date demande	Propriétaire / Emplacement			Demandeur		Demande annulée	Date complétée
2013-30154 12/04/2013	OEUVRE ANTOINE GIROUARD (L) 710- RUE DES SEMINARISTES			Construction Robin inc. 770, Boulevard Casavant Ouest		_/_/___	_/_/___

		Processus d'adoption	Date prévue	Date effectuée	Responsable	Délai (jours)	État	No résolution
		Recommandation du CCU	__/__/__	__/__/__			Non définie	
		Présentation au conseil	__/__/__	__/__/__	Yvan Gatien, Directeur		Non définie	
		Décision du conseil	__/__/__	__/__/__	Yvan Gatien, Directeur		Non définie	
No demande	Date demande	Propriétaire / Emplacement		Demandeur		Demande annulée	Date complétée	
2013-30158	11/04/2013	MORIN MARIO 5205- RUE MARQUETTE		MORIN MARIO 5205 RUE MARQUETTE		__/__/__	__/__/__	
		Processus d'adoption	Date prévue	Date effectuée	Responsable	Délai (jours)	État	No résolution
		Recommandation du CCU	07/05/2013	__/__/__	Yvan Gatien, Directeur		Non définie	
		Présentation au conseil	__/__/__	__/__/__	Yvan Gatien, Directeur		Non définie	
		Décision du conseil	__/__/__	__/__/__	Yvan Gatien, Directeur		Non définie	
No demande	Date demande	Propriétaire / Emplacement		Demandeur		Demande annulée	Date complétée	
2013-30162	17/04/2013	DESCHAMPS ANDRE 2580- RUE GIROUARD OUEST		DESCHAMPS ANDRE 2580 RUE GIROUARD OUEST		__/__/__	__/__/__	
		Processus d'adoption	Date prévue	Date effectuée	Responsable	Délai (jours)	État	No résolution
		Recommandation du CCU	__/__/__	__/__/__			Non définie	
		Présentation au conseil	__/__/__	__/__/__	Yvan Gatien, Directeur		Non définie	
		Décision du conseil	__/__/__	__/__/__	Yvan Gatien, Directeur		Non définie	
No demande	Date demande	Propriétaire / Emplacement		Demandeur		Demande annulée	Date complétée	
2013-30178	19/04/2013	116720 CANADA INC 1636- RUE DES CASCADES		BOUTIQUE MOI ET L'AUTRE 1636 DES CASCADES		__/__/__	__/__/__	
		Processus d'adoption	Date prévue	Date effectuée	Responsable	Délai (jours)	État	No résolution
		Recommandation du CCU	07/05/2013	__/__/__	Yvan Gatien, Directeur		Non définie	
		Présentation au conseil	__/__/__	__/__/__	Yvan Gatien, Directeur		Non définie	
		Décision du conseil	__/__/__	__/__/__	Yvan Gatien, Directeur		Non définie	

No demande Date demande	Propriétaire / Emplacement	Demandeur				Demande annulée	Date complétée
2013-30181 25/04/2013	CITE DE LA BIOTECHNOLOGIE AGROALIM. VETER. ET AGROEN 2900- AVENUE JOSE-MARIA-ROSELL	DAVID DESLANDES 675, AVENUE SAINTE-MARIE				__/__/__	__/__/__
	Processus d'adoption	Date prévue	Date effectuée	Responsable	Délai (jours)	État	No résolution
	Présentation au conseil	13/05/2013	__/__/__	Yvan Gatien, Directeur		Non définie	
	Recommandation du CCU	07/05/2013	__/__/__	René Héroux, Chef division permis-inspection		Non définie	
	Décision du conseil	21/05/2013	__/__/__	Yvan Gatien, Directeur		Non définie	
No demande Date demande	Propriétaire / Emplacement	Demandeur				Demande annulée	Date complétée
2013-30185 23/04/2013	RACICOT MANON 2140- RUE VICTOR-MARTIN	RACICOT MANON 2140 RUE VICTOR-MARTIN				__/__/__	__/__/__
	Processus d'adoption	Date prévue	Date effectuée	Responsable	Délai (jours)	État	No résolution
	Présentation au conseil	21/05/2013	__/__/__	Yvan Gatien, Directeur		Non définie	
	Recommandation du CCU	__/__/__	__/__/__			Non définie	
	Décision du conseil	__/__/__	__/__/__	Yvan Gatien, Directeur		Non définie	
No demande Date demande	Propriétaire / Emplacement	Demandeur				Demande annulée	Date complétée
2013-30187 24/04/2013	CONSTRUCTIONS ROBIN INC (LES) 405- AVENUE SAINTE-ANNE	PICHETTE NORMAND 569 BOUL LIONEL BOULET LOCAL E				__/__/__	__/__/__
	Processus d'adoption	Date prévue	Date effectuée	Responsable	Délai (jours)	État	No résolution
	Recommandation du CCU	__/__/__	__/__/__			Non définie	
	Présentation au conseil	__/__/__	__/__/__	Yvan Gatien, Directeur		Non définie	
	Décision du conseil	__/__/__	__/__/__	Yvan Gatien, Directeur		Non définie	

PIIA (Plan d'implantation et d'intégration architecturale)

Nombre de demandes : 13

Dérogation mineure

No demande Date demande	Propriétaire / Emplacement	Demandeur				Demande annulée	Date complétée
2013-30138 05/04/2013	BLOUIN GAETAN 8090- PETIT RANG SAINT-ANDRE	Guy Bruneau Arpenteur-Géomètre 1995, Rue Girouard Ouest				__/__/__	__/__/__

Processus d'adoption	Date prévue	Date effectuée	Responsable	Délai (jours)	État	No résolution
Réception de la demande	__/__/__	04/04/2013	Danny Gignac, Tech. aménagement du territoire		Non définie	
Recommandation du CCU	07/05/2013	__/__/__	Lynda Cadorette, chef planification		Non définie	
Décision du Conseil en séance plénière	13/04/2013	__/__/__	Yvan Gatien, Directeur		Non définie	
Avis public dans les journeaux	__/__/__	__/__/__		15	Non définie	
Assemblée du Conseil et entrée en vigueur	17/06/2013	__/__/__	Yvan Gatien, Directeur		Non définie	

No demande Date demande	Propriétaire / Emplacement	Demandeur	Demande annulée	Date complétée
2013-30152 12/04/2013	MESSIER GILLES 2200- RUE DES SEIGNEURS OUEST	Constructions Grantham 620, Boulevard Saint-Joseph Ouest, suite 4	__/__/__	__/__/__

Processus d'adoption	Date prévue	Date effectuée	Responsable	Délai (jours)	État	No résolution
Réception de la demande	__/__/__	12/04/2013	Danny Gignac, Tech. aménagement du territoire		Non définie	
Décision du Conseil en séance plénière	13/05/2013	__/__/__	Yvan Gatien, Directeur		Non définie	
Assemblée du Conseil et entrée en vigueur	17/06/2013	__/__/__	Yvan Gatien, Directeur		Non définie	
Recommandation du CCU	07/05/2013	__/__/__	Lynda Cadorette, chef planification		Non définie	
Avis public dans les journeaux	__/__/__	__/__/__		15	Non définie	

No demande Date demande	Propriétaire / Emplacement	Demandeur	Demande annulée	Date complétée
2013-30180 24/04/2013	MOSES SYLVAIN 16890- AVENUE MERCURE	Dominique Gingras Arpenteur-Géomètre 1995, Rue Girouard Ouest	__/__/__	__/__/__

Processus d'adoption	Date prévue	Date effectuée	Responsable	Délai (jours)	État	No résolution
Réception de la demande	__/__/__	24/04/2013	Danny Gignac, Tech. aménagement du territoire		Non définie	
Décision du Conseil en séance plénière	13/05/2013	__/__/__	Yvan Gatien, Directeur		Non définie	
Assemblée du Conseil et entrée en vigueur	17/06/2013	__/__/__	Yvan Gatien, Directeur		Non définie	
Recommandation du CCU	07/05/2013	__/__/__	Lynda Cadorette, chef planification		Non définie	
Avis public dans les journeaux	__/__/__	__/__/__		15	Non définie	

No demande Date demande	Propriétaire / Emplacement	Demandeur	Demande annulée	Date complétée
----------------------------	----------------------------	-----------	--------------------	-------------------

2013-30182 25/04/2013	CPE LE CARREFOUR DES CHANTERELLES 2150- AVENUE MAILHOT	Goyette Architecte 2250, rue Girouard Ouest, suite 21	__/__/__	__/__/__		
Processus d'adoption	Date prévue	Date effectuée	Responsable	Délai (jours)	État	No résolution
Réception de la demande	__/__/__	24/04/2013	Danny Gignac, Tech. aménagement du territoire		Non définie	
Décision du Conseil en séance plénière	13/05/2013	__/__/__	Yvan Gatien, Directeur		Non définie	
Assemblée du Conseil et entrée en vigueur	17/06/2013	__/__/__	Yvan Gatien, Directeur		Non définie	
Recommandation du CCU	07/05/2013	__/__/__	Lynda Cadorette, chef planification		Non définie	
Avis public dans les journeaux	__/__/__	__/__/__		15	Non définie	

Dérogation mineure

Nombre de demandes : 4

PPCMOI (Projet particulier de const., de mod. ou d'occ. d'un immeuble)						
No demande Date demande	Propriétaire / Emplacement	Demandeur		Demande annulée	Date complétée	
2013-30143 10/04/2013	EQUIP BUREAU EXPERTS EBE INC 2435- AVENUE RAYMOND	PATRICK ARCAND ET ANNIE CHARRON 1395 DE LA BRUÈRE		__/__/__	__/__/__	
Processus d'adoption	Date prévue	Date effectuée	Responsable	Délai (jours)	État	No résolution
Réception de la demande	__/__/__	29/03/2013	Lynda Cadorette, chef planification		Non définie	
Décision du Conseil en séance plénière	29/04/2013	__/__/__	Yvan Gatien, Directeur		Non définie	
Avis public	__/__/__	__/__/__			Non définie	
Assemblée du Conseil et entrée en vigueur	__/__/__	__/__/__			Non définie	
Recommandation du CCU	16/04/2013	__/__/__	Lynda Cadorette, chef planification		Non définie	

PPCMOI (Projet particulier de const., de mod. ou d'occ. d'un immeuble)

Nombre de demandes : 1

Demande d'avis urbanistique au CCU						
No demande Date demande	Propriétaire / Emplacement	Demandeur		Demande annulée	Date complétée	
2013-30153 12/04/2013	9122-6787 QUEBEC INC RUE DES SEIGNEURS OUEST	Constructions Grantham 620, Boulevard Saint-Joseph Ouest, suite 4		__/__/__	__/__/__	
Processus d'adoption	Date prévue	Date effectuée	Responsable	Délai (jours)	État	No résolution

Réception de la demande	_/_/___	12/04/2013	Danny Gignac, Tech. aménagement du territoire		Non définie	
Recommandation du CCU	07/05/2013	_/_/___	Lynda Cadorette, chef planification		Non définie	

Demande d'avis urbanistique au CCU

Nombre de demandes : 1

Modification d'un règlement d'urbanisme local (MRU)

No demande Date demande	Propriétaire / Emplacement	Demandeur			Demande annulée	Date complétée
2013-30148 11/04/2013	OEUVRE ANTOINE GIROUARD (L) 710- RUE DES SEMINARISTES	Benoit Beaulieu 770, Boulevard Casavant Ouest			_/_/___	_/_/___

Processus d'adoption	Date prévue	Date effectuée	Responsable	Délai (jours)	État	No résolution
Réception de la demande	_/_/___	_/_/___			Non définie	
Recommandation du CCU	_/_/___	_/_/___			Non définie	
Présentation au conseil	_/_/___	_/_/___	Yvan Gatien, Directeur		Non définie	
Décision du Conseil en séance plénière	_/_/___	_/_/___			Non définie	
Avis de motion en assemblée publique du Conseil	_/_/___	_/_/___			Non définie	
Entrée en vigueur du règlement	_/_/___	_/_/___			Non définie	

No demande Date demande	Propriétaire / Emplacement	Demandeur			Demande annulée	Date complétée
2013-30159 18/04/2013	FRANCOEUR ROGER 2290- RUE CARTIER	MARIE-JOSÉE THIBAUT 880 SACRÉ-COEUR OUEST			_/_/___	_/_/___

Processus d'adoption	Date prévue	Date effectuée	Responsable	Délai (jours)	État	No résolution
Réception de la demande	_/_/___	17/04/2013			Non définie	
Recommandation du CCU	_/_/___	_/_/___			Non définie	
Présentation au conseil	_/_/___	_/_/___	Yvan Gatien, Directeur		Non définie	
Décision du Conseil en séance plénière	_/_/___	_/_/___			Non définie	
Avis de motion en assemblée publique du Conseil	_/_/___	_/_/___			Non définie	
Entrée en vigueur du règlement	_/_/___	_/_/___			Non définie	

No demande Date demande	Propriétaire / Emplacement	Demandeur				Demande annulée	Date complétée
2013-30160 17/04/2013	UBALD LALIME INC 2965- RUE PICARD	UBALD LALIME INC 900 AV BOURDAGES NORD				__/__/__	__/__/__
	Processus d'adoption	Date prévue	Date effectuée	Responsable	Délai (jours)	État	No résolution
	Réception de la demande	__/__/__	__/__/__			Non définie	
	Recommandation du CCU	__/__/__	__/__/__			Non définie	
	Présentation au conseil	__/__/__	__/__/__	Yvan Gatien, Directeur		Non définie	
	Décision du Conseil en séance plénière	__/__/__	__/__/__			Non définie	
	Avis de motion en assemblée publique du Conseil	__/__/__	__/__/__			Non définie	
	Entrée en vigueur du règlement	__/__/__	__/__/__			Non définie	

No demande Date demande	Propriétaire / Emplacement	Demandeur				Demande annulée	Date complétée
2013-30164 22/04/2013	PLACEMENTS MASKA LTEE 3954- RUE SAINT-PIERRE OUEST	Dessins Maska 225, route 137				__/__/__	__/__/__
	Processus d'adoption	Date prévue	Date effectuée	Responsable	Délai (jours)	État	No résolution
	Réception de la demande	__/__/__	22/04/2013			Non définie	
	Décision du Conseil en séance plénière	13/05/2013	__/__/__	Yvan Gatien, Directeur		Non définie	
	Recommandation du CCU	07/05/2013	__/__/__	Lynda Cadorette, chef planification		Non définie	
	Avis de motion en assemblée publique du Conseil	__/__/__	__/__/__			Non définie	
	Entrée en vigueur du règlement	__/__/__	__/__/__			Non définie	

Modification d'un règlement d'urbanisme local (MRU)

Nombre de demandes : 4

Demande d'analyse réglementaire (ÉTUDE)					
No demande Date demande	Propriétaire / Emplacement	Demandeur		Demande annulée	Date complétée
2013-30156 11/04/2013	BILBOQUET MICROBRASSERIE INC 1890- RUE DES CASCADES	BILBOQUET MICROBRASSERIE INC 560 AV SAINT-JOSEPH		__/__/__	__/__/__
2013-30163 22/04/2013	PLACEMENTS MASKA LTEE 3954- RUE SAINT-PIERRE OUEST	Dessins Maska 225, route 137		__/__/__	__/__/__

Demande d'analyse réglementaire (ÉTUDE)

Nombre de demandes : 2

AVIS DE CHANGEMENT DE NUMÉRO CIVIQUE				
2013-30139 08/04/2013	CHICOINE JEAN-CHRISTOPHE 19620- AVENUE SAINT-LOUIS	CHICOINE JEAN-CHRISTOPHE 19600 AVENUE SAINT-LOUIS	__/_/___	__/_/___
2013-30146 10/04/2013	GESTIONS RIENDEAU & LEVESQUE INC (LES) 17240- AVENUE DE LA CONCORDE SUD	ALAIN DUPUIS 11191 PERRAS	__/_/___	__/_/___
2013-30149 11/04/2013	GESTION RODIER INC 17510- IMPASSE DU BOISE	PELLETIER KEVIN 12780 YAMASKA	__/_/___	__/_/___
2013-30161 19/04/2013	9122-6787 QUEBEC INC 2221- RUE DES SEIGNEURS OUEST	Michel Allard 620, Boulevard Saint-Joseph Ouest, suite 4	__/_/___	__/_/___
2013-30166 23/04/2013	CARTON UNIPACK INC 16630- AVENUE GERARD-PRESSEAU	LUSSIER YANNICK 1375 BROUILLETTE	__/_/___	__/_/___
2013-30167 23/04/2013	IMMOBILIERE DOMAINE SUR LE VERT INC 6025- IMPAS DE LA COUPE	HABITATION 3 (CÉDRIC GAGNON) 212 DES VOYAGEURS	__/_/___	__/_/___
2013-30168 23/04/2013	IMMOBILIERE DOMAINE SUR LE VERT INC 6029- IMPAS DE LA COUPE	HABITATION 3 (CÉDRIC GAGNON) 212 DES VOYAGEURS	__/_/___	__/_/___
2013-30169 23/04/2013	IMMOBILIERE DOMAINE SUR LE VERT INC 6033- IMPAS DE LA COUPE	HABITATION 3 (CÉDRIC GAGNON) 212 DES VOYAGEURS	__/_/___	__/_/___
2013-30170 23/04/2013	IMMOBILIERE DOMAINE SUR LE VERT INC 6041- IMPAS DE LA COUPE	HABITATION 3 (CÉDRIC GAGNON) 212 DES VOYAGEURS	__/_/___	__/_/___
2013-30171 23/04/2013	IMMOBILIERE DOMAINE SUR LE VERT INC 6045- IMPAS DE LA COUPE	HABITATION 3 (CÉDRIC GAGNON) 212 DES VOYAGEURS	__/_/___	__/_/___
2013-30172 23/04/2013	IMMOBILIERE DOMAINE SUR LE VERT INC 6054- IMPAS DE LA COUPE	HABITATION 3 (CÉDRIC GAGNON) 212 DES VOYAGEURS	__/_/___	__/_/___
2013-30173 23/04/2013	IMMOBILIERE DOMAINE SUR LE VERT INC 6054- IMPAS DE LA COUPE	HABITATION 3 (CÉDRIC GAGNON) 212 DES VOYAGEURS	__/_/___	__/_/___
2013-30174 23/04/2013	IMMOBILIERE DOMAINE SUR LE VERT INC 6060- IMPAS DE LA COUPE	HABITATION 3 (CÉDRIC GAGNON) 212 DES VOYAGEURS	__/_/___	__/_/___
2013-30175 23/04/2013	IMMOBILIERE DOMAINE SUR LE VERT INC 6064- IMPAS DE LA COUPE	HABITATION 3 (CÉDRIC GAGNON) 212 DES VOYAGEURS	__/_/___	__/_/___
2013-30176 23/04/2013	IMMOBILIERE DOMAINE SUR LE VERT INC 6068- IMPAS DE LA COUPE	HABITATION 3 (CÉDRIC GAGNON) 212 DES VOYAGEURS	__/_/___	__/_/___
2013-30186 30/04/2013	CHARBONNEAU ERIC 22600- AVENUE SAINT-LOUIS	CHARBONNEAU ERIC 755 RUE COMTOIS	__/_/___	__/_/___

AVIS DE CHANGEMENT DE NUMÉRO CIVIQUE

Nombre de demandes : 16



VILLE DE SAINT-HYACINTHE

Liste des permis de lotissement émis

No permis	Nature	Montant	Facture	Reçu	Émission	Envoyé à l'arpenteur	Retour du bureau d'enregistrement
2013-20012	Unifamiliale isolée	200,00 \$	20132001	201320010	03/04/2013	__/__/__	__/__/__
	Propriétaire	BACHAND CHARLES	Responsable	Jean-Yves Tremblay Arpenteur-Géom	Plan	11-341	
	Téléphone		Arpenteur	Jean-Yves Tremblay Arpenteur-Géom	Minute	12787	
	Matricule	4551-71-2371-0-000-0000		735, Avenue Sainte-Anne			
	Emplacement	245- AVENUE DE BEAUJEU		Saint-Hyacinthe (Québec)			
	Secteur						
	Cadastres						
No permis	Nature	Montant	Facture	Reçu	Émission	Envoyé à l'arpenteur	Retour du bureau d'enregistrement
2013-20013	Commercial	0,00 \$			03/04/2013	__/__/__	__/__/__
	Propriétaire	PLACEMENTS MASKA LTEE	Responsable	Guy Bruneau Arpenteur-Géomètre	Plan	GB9091-S	
	Téléphone		Arpenteur	Guy Bruneau Arpenteur-Géomètre	Minute	22418	
	Matricule	4653-99-1536-0-000-0000		1995, Rue Girouard Ouest			
	Emplacement	1300- BOULEVARD CHOQUETTE		Saint-Hyacinthe (Québec)			
	Secteur						
	Cadastres						

No permis	Nature	Montant	Facture	Reçu	Émission	Envoyé à l'arpenteur	Retour du bureau d'enregistrement
2013-20014	Unifamiliale isolée	200,00 \$	201320011	201320011	10/04/2013	__/__/__	__/__/__
	Propriétaire	OEUVRE ANTOINE GIROUARD (L)	Responsable	Guy Bruneau Arpenteur-Géomètre		Plan	GB9115-S
	Téléphone		Arpenteur	Guy Bruneau Arpenteur-Géomètre		Minute	22465
	Matricule	4755-91-2966-0-000-0000		1995, Rue Girouard Ouest			
	Emplacement	RUE DES SEMINARISTES		Saint-Hyacinthe (Québec)			
	Secteur						
	Cadastrés						
No permis	Nature	Montant	Facture	Reçu	Émission	Envoyé à l'arpenteur	Retour du bureau d'enregistrement
2013-20015	Unifamiliale isolée	1 200,00 \$	20132001	201320012	15/04/2013	__/__/__	__/__/__
	Propriétaire	9122-6787 QUEBEC INC	Responsable	Jean-Yves Tremblay Arpenteur-Géom		Plan	1019752
	Téléphone		Arpenteur	Jean-Yves Tremblay Arpenteur-Géom		Minute	14306
	Matricule	4852-38-0274-0-000-0000		735, Avenue Sainte-Anne			
	Emplacement	RUE LAMBERT-SARAZIN		Saint-Hyacinthe (Québec)			
	Secteur						
	Cadastrés						
No permis	Nature	Montant	Facture	Reçu	Émission	Envoyé à l'arpenteur	Retour du bureau d'enregistrement
2013-20016	Unifamiliale isolée	200,00 \$	20132001	201320014	15/04/2013	__/__/__	__/__/__
	Propriétaire	ST-ONGE BRUNO	Responsable	Jean-Yves Tremblay Arpenteur-Géom		Plan	10-331
	Téléphone		Arpenteur	Jean-Yves Tremblay Arpenteur-Géom		Minute	13249
	Matricule	4953-93-5762-0-013-0000		735, Avenue Sainte-Anne			
	Emplacement	755- RUE DESAUTELS		Saint-Hyacinthe (Québec)			
	Secteur						
	Cadastrés						

No permis	Nature	Montant	Facture	Reçu	Émission	Envoyé à l'arpenteur	Retour du bureau d'enregistrement
2013-20017	Commerce et bureaux non structurants	150,00 \$	20132001	201320013	15/04/2013	__/__/__	__/__/__
	Propriétaire PLANTE VINCENT		Responsable Jean-Yves Tremblay Arpenteur-Géom	Plan	4-281		
	Téléphone		Arpenteur Jean-Yves Tremblay Arpenteur-Géom	Minute	13955		
	Matricule 4753-07-8763-0-000-0000		735, Avenue Sainte-Anne				
	Emplacement 2620- RUE LA FONTAINE		Saint-Hyacinthe (Québec)				
	Secteur						
	Cadastrés						
No permis	Nature	Montant	Facture	Reçu	Émission	Envoyé à l'arpenteur	Retour du bureau d'enregistrement
2013-20018	Unifamiliale isolée	100,00 \$	20132001	201320015	15/04/2013	__/__/__	__/__/__
	Propriétaire CONSTRUCTIONS P M MORIN INC (LE		Responsable Jean-Yves Tremblay Arpenteur-Géom	Plan	12-454		
	Téléphone		Arpenteur Jean-Yves Tremblay Arpenteur-Géom	Minute	14109		
	Matricule 4953-80-3519-0-000-0000		735, Avenue Sainte-Anne				
	Emplacement 17940- AVENUE DES JARDINIERS		Saint-Hyacinthe (Québec)				
	Secteur						
	Cadastrés						
No permis	Nature	Montant	Facture	Reçu	Émission	Envoyé à l'arpenteur	Retour du bureau d'enregistrement
2013-20019	Résidence : 7-8 logis isolés	450,00 \$	20132001	201320016	18/04/2013	__/__/__	__/__/__
	Propriétaire CONSTRUCTION P ROY INC		Responsable Bruno Ravenelle Arpenteur-Géomètre	Plan	R1916-4		
	Téléphone		Arpenteur Bruno Ravenelle Arpenteur-Géomètre	Minute	4933		
	Matricule 4953-31-0057-0-000-0000		1443, Rue des Cascades, Bureau 202				
	Emplacement 17280- AVENUE DE LA CONCORDE		Saint-Hyacinthe (Québec)				
	Secteur						
	Cadastrés						

No permis	Nature	Montant	Facture	Reçu	Émission	Envoyé à l'arpenteur	Retour du bureau d'enregistrement
2013-20020	Résidence: 5-6 logis isolés	200,00 \$	20132001	201320017	26/04/2013	__/__/__	__/__/__
	Propriétaire GESTION H LACASSE INC		Responsable François Malo Arpenteur-Géomètre	Plan FM3191			
	Téléphone		Arpenteur François Malo Arpenteur-Géomètre	Minute 4682 et 4683			
	Matricule 4953-22-9236-0-000-0000		1995, Rue Girouard Ouest				
	Emplacement 17225- AVENUE PHILIE		Saint-Hyacinthe (Québec)				
	Secteur						
	Cadastres						

Nombre total de permis:	9
Montant total des coûts de permis:	2 700,00 \$